



INFORMACION Y CONTROL DE PUBLICACIONES, S.A.

Velázquez, 46, 1º Drcha - Tel. 91 435 00 32 Fax 91 435 96 05 - 28001 - MADRID
Av. Diagonal 497, 5a planta - Tel 93 439 24 18 Fax 93 419 25 34 - 08029 - BARCELONA

Título: COMARCALCV.COM
URL Primaria: https://comarcalcv.com/
Editor: Comarcal Valencia Digital, S.L.
Domicilio: Ontinyent, 7
Ciudad: 46900 TORRENT
Teléfono:
Fax:
E-mail:
Clasificación: Noticias e Información
Sub-Clasificación: Noticias globales y actualidad

1. Cifras totales y promedios (Nacional e Internacional)

MES - AÑO	NAVEGADORES UNICOS	VISITAS	PAGINAS
Mayo - 2022	27.576	32.459	48.681
PROMEDIO DIARIO	980	1.047	1.570
PROMEDIO LUNES-VIERNES	1.142	1.219	1.763
PROMEDIO SABADO-DOMINGO	586	627	1.100
PAGINAS / VISITAS	1,50		
DURACION MEDIA VISITAS	0:15:48		
DURACION MEDIA PAGINAS	0:01:41		

2. Secciones (Nacional e Internacional)

	PAGINAS	%
HOME	14.658	30.11 %
RESTO	34.023	69.89 %

3. Por día del mes (Nacional e Internacional)

Día	N. únicos	Visitas	Páginas	Día	N. únicos	Visitas	Páginas	Día	N. únicos	Visitas	Páginas
1	253	269	381	11	932	982	1.299	21	735	765	1.072
2	513	553	824	12	3.637	3.912	4.666	22	432	461	594
3	900	948	1.288	13	1.304	1.466	3.139	23	705	768	1.189
4	937	987	1.313	14	1.170	1.367	4.125	24	1.213	1.283	1.877
5	1.037	1.072	1.407	15	1.115	1.166	1.766	25	1.221	1.323	2.109
6	1.180	1.237	1.604	16	1.457	1.535	2.130	26	996	1.077	1.679
7	429	443	504	17	1.312	1.393	2.149	27	864	919	1.563
8	304	316	387	18	936	1.000	1.513	28	494	512	662
9	469	501	791	19	1.209	1.298	1.861	29	339	347	408
10	678	723	1.035	20	1.183	1.242	1.863	30	982	1.058	1.312
								31	1.448	1.536	2.171

4. Gráficas (Nacional e Internacional)

4.1 Por día de la semana (promedio)

N. únicos / Visitas (x 100)

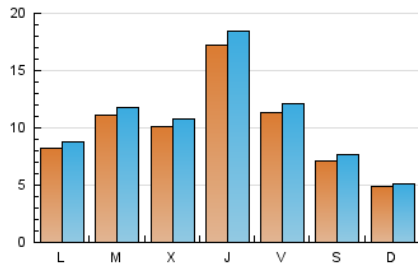

Páginas (x 100)

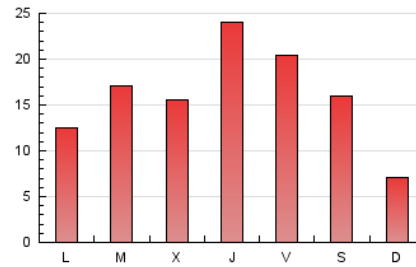

4.2 Por franja horaria (promedio)

Visitas_ (x 1000)

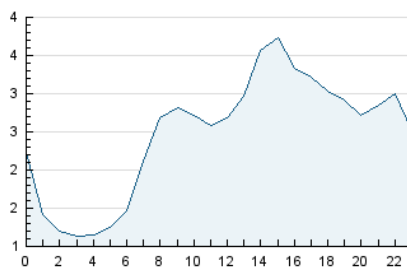

Páginas (x 1000)

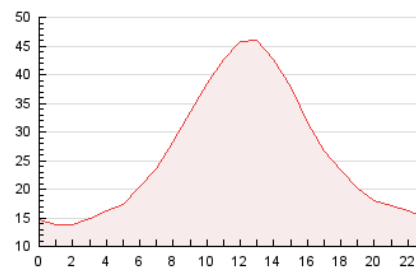

4.3 Por meses

N. únicos / Visitas (x 1000)

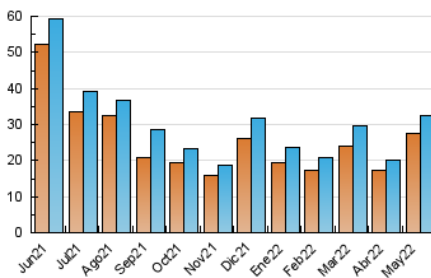

Páginas (x 1000)

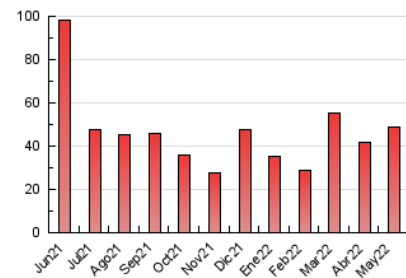



INFORMACION Y CONTROL DE PUBLICACIONES, S.A.

Velázquez, 46, 1º Drcha - Tel. 91 435 00 32 Fax 91 435 96 05 - 28001 - MADRID
Av. Diagonal 497, 5a planta - Tel 93 439 24 18 Fax 93 419 25 34 - 08029 - BARCELONA

Anexo - Tráfico Nacional

Título: COMARCALCV.COM
URL Primaria: https://comarcalcv.com/
Editor: Comarcal Valencia Digital, S.L.
Domicilio: Ontinyent, 7
Ciudad: 46900 TORRENT
Teléfono:
Fax:
E-mail:
Clasificación: Noticias e Información
Sub-Clasificación: Noticias globales y actualidad



1. Cifras totales y promedios (Nacional)

MES - AÑO	NAVEGADORES UNICOS	VISITAS	PAGINAS
Mayo - 2022	27.005	31.813	47.905
PROMEDIO DIARIO	960	1.026	1.545
PROMEDIO LUNES-VIERNES	1.118	1.194	1.734
PROMEDIO SABADO-DOMINGO	575	616	1.083
PAGINAS / VISITAS	1,51		
DURACION MEDIA VISITAS	0:15:58		
DURACION MEDIA PAGINAS	0:01:41		

2. Secciones (Nacional)

	PAGINAS	%
HOME	14.882	31.07 %
RESTO	33.023	68.93 %

3. Por día del mes (Nacional)

Día	N. únicos	Visitas	Páginas	Día	N. únicos	Visitas	Páginas	Día	N. únicos	Visitas	Páginas
1	245	260	352	11	910	961	1.277	21	716	744	1.047
2	489	530	797	12	3.603	3.875	4.625	22	422	450	581
3	883	930	1.268	13	1.296	1.456	3.127	23	681	744	1.164
4	920	968	1.287	14	1.148	1.345	4.097	24	1.194	1.263	1.854
5	1.014	1.047	1.370	15	1.107	1.159	1.760	25	1.189	1.290	2.074
6	1.150	1.205	1.567	16	1.443	1.521	2.112	26	959	1.035	1.633
7	414	427	487	17	1.295	1.377	2.130	27	842	896	1.533
8	302	314	377	18	911	975	1.486	28	491	510	660
9	445	476	764	19	1.185	1.277	1.843	29	328	337	387
10	661	708	1.013	20	1.158	1.215	1.831	30	951	1.022	1.273
								31	1.415	1.496	2.129

4. Gráficas (Nacional)

4.1 Por día de la semana (promedio)

N. únicos / Visitas (x 100)

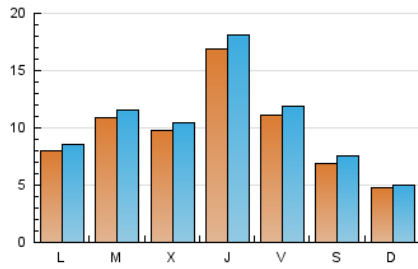

Páginas (x 100)



4.2 Por franja horaria (promedio)

Visitas_ (x 1000)

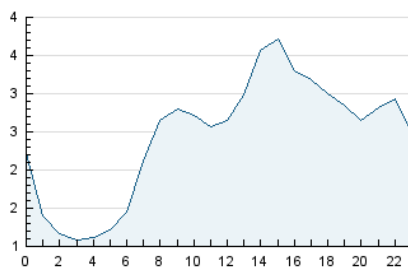

Páginas (x 1000)

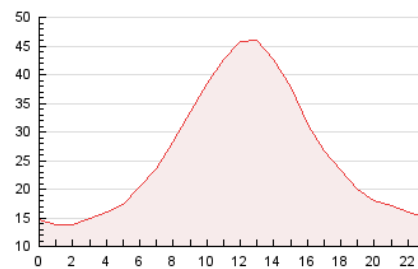

4.3 Por meses

N. únicos / Visitas (x 1000)

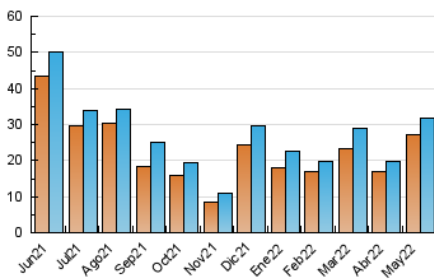

Páginas (x 1000)

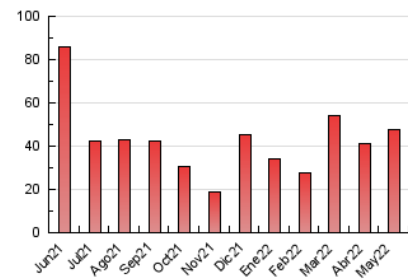

5. Observaciones

Este Medio Electrónico de Comunicación ha sido medido por la herramienta Google Analytics de Google

6. Definiciones básicas (Para más información ver Normas Técnicas para el Control de los Medios Electrónicos de Comunicación)

Página Vista:

Conjunto de ficheros enviado a un usuario como resultado de una petición del mismo recibida por el servidor. Cuando la página está formada por varios marcos (frames), el conjunto de los mismos tendrá, a efectos de cómputo, la consideración de una página unitaria.

Visita:

Una secuencia ininterrumpida de páginas servidas a un usuario válido. Si dicho usuario no realiza peticiones de páginas en un periodo de tiempo (30 min) la siguiente petición constituirá el inicio de una nueva visita.

Navegador Único:

Total de combinaciones únicas de una dirección IP y un identificador adicional. Los medios pueden utilizar cookies o el Identificador de Alta de registro.

Duración Página Vista:

Tiempo acumulado en segundos de todas las páginas vistas (en visitas de dos o más páginas vistas), dividido por el número total de páginas vistas.

Duración Visita:

Tiempo en segundos de todas las visitas de dos o más páginas vistas, dividido por el número total de visitas de dos o más páginas vistas.

Tráfico nacional:

Audiencia/difusión correspondiente a España medida en base a los datos de las direcciones IP registradas por el sistema de medición.

7. Opinión

De OJDinteractiva, la división de INFORMACIÓN Y CONTROL DE PUBLICACIONES S.A.:

Hemos examinado la información facilitada por el editor del medio electrónico para el periodo que comprende la presente certificación.

Nuestro examen se ha realizado de acuerdo con las normas y procedimientos establecidos en las Normas Técnicas para el Control de los Medios Electrónicos de Comunicación.

En nuestra opinión, la presente acta presenta razonablemente la difusión/audiencia registrada por este medio electrónico.

ADVERTENCIA:

El trabajo de OJDinteractiva, la división de INFORMACIÓN Y CONTROL DE PUBLICACIONES S.A (INTROL) se limita a la realización de pruebas para la revisión de los datos de recuento suministrados por el editor con la finalidad de expresar una opinión sobre la razonabilidad de dichos datos de acuerdo con las Normas Técnicas para el control de los MEC. Por tanto, INTROL no acepta responsabilidad alguna por las inexactitudes o errores que puedan existir en los datos de recuento. Tampoco acepta ninguna responsabilidad por la falsedad en los datos de recuento recibidos del editor, ni por otros datos de medición que no están incluidos en el análisis.

Junio - 2022

OJDinteractiva