



INFORMACION Y CONTROL DE PUBLICACIONES, S.A.

Velázquez, 46, 1ª Drcha - Tel. 91 435 00 32 Fax 91 435 96 05 - 28001 - MADRID
Av. Diagonal 497, 5a planta - Tel 93 439 24 18 Fax 93 419 25 34 - 08029 - BARCELONA

Título: COMARCALCV.COM
URL Primaria: https://comarcalcv.com/
Editor: Misu Misu Studio, S.L.
Domicilio: Francisco Moreno Usedo, 27-28
Ciudad: 46018 VALENCIA
Teléfono:
Fax:
E-mail:
Clasificación: Noticias e Información
Sub-Clasificación: Noticias globales y actualidad

1. Cifras totales y promedios (Nacional e Internacional)

MES - AÑO	NAVEGADORES UNICOS	VISITAS	PAGINAS
Enero - 2026	49.242	69.071	180.219
PROMEDIO DIARIO	1.816	2.209	5.814
PROMEDIO LUNES-VIERNES	2.206	2.721	7.160
PROMEDIO SABADO-DOMINGO	863	958	2.523
PAGINAS / VISITAS	2,63		
DURACION MEDIA VISITAS	0:01:41		
TIEMPO INTERACCIÓN MEDIO	0:05:11		

2. Secciones (Nacional e Internacional)

	PAGINAS	%
HOME	18.248	10.13 %
RESTO	161.971	89.87 %

3. Por día del mes (Nacional e Internacional)

Día	N. únicos	Visitas	Páginas	Día	N. únicos	Visitas	Páginas	Día	N. únicos	Visitas	Páginas
1	30	32	46	11	499	541	1.382	21	3.377	4.403	12.621
2	1.173	1.324	3.359	12	2.755	3.371	9.027	22	2.711	3.423	9.178
3	2.146	2.452	6.363	13	2.925	3.672	9.843	23	1.285	1.450	3.815
4	770	820	2.497	14	3.893	4.959	12.893	24	1.261	1.455	3.914
5	1.828	2.141	5.478	15	3.487	4.544	11.898	25	625	690	1.780
6	1.234	1.460	3.854	16	1.833	2.210	5.710	26	3.042	3.687	8.928
7	854	962	2.410	17	585	617	1.560	27	2.989	3.728	9.892
8	2.143	2.616	6.931	18	544	581	1.446	28	3.248	4.230	11.263
9	1.539	1.836	4.799	19	3.161	3.894	9.915	29	1.005	1.145	3.044
10	366	386	947	20	3.021	3.681	9.750	30	993	1.094	2.855
								31	972	1.081	2.821

4. Gráficas (Nacional e Internacional)

4.1 Por día de la semana (promedio)

N. únicos / Visitas (x 100)

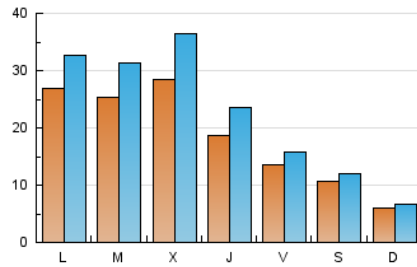

Páginas (x 100)

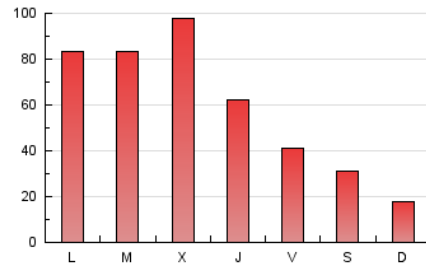

4.2 Por franja horaria (promedio)

Visitas_ (x 1000)

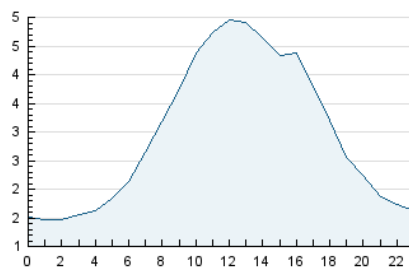

Páginas (x 1000)

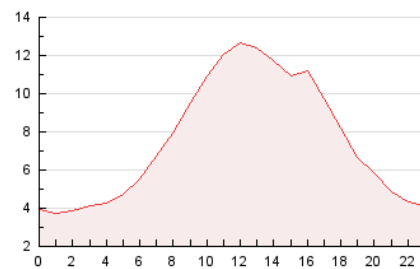

4.3 Por meses

N. únicos / Visitas (x 1000)

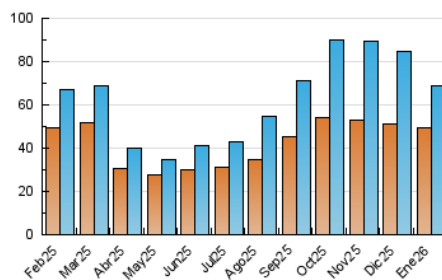

Páginas (x 1000)

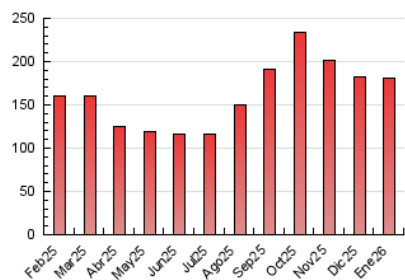



INFORMACION Y CONTROL DE PUBLICACIONES, S.A.

Velázquez, 46, 1ª Drcha - Tel. 91 435 00 32 Fax 91 435 96 05 - 28001 - MADRID
Av. Diagonal 497, 5a planta - Tel 93 439 24 18 Fax 93 419 25 34 - 08029 - BARCELONA

Anexo - Tráfico Nacional

Título: COMARCALCV.COM
URL Primaria: https://comarcalcv.com/
Editor: Misu Misu Studio, S.L.
Domicilio: Francisco Moreno Usedo, 27-28
Ciudad: 46018 VALENCIA
Teléfono:
Fax:
E-mail:
Clasificación: Noticias e Información
Sub-Clasificación: Noticias globales y actualidad

1. Cifras totales y promedios (Nacional)

MES - AÑO	NAVEGADORES UNICOS	VISITAS	PAGINAS
Enero - 2026	47.492	66.974	176.482
PROMEDIO DIARIO	1.754	2.140	5.693
PROMEDIO LUNES-VIERNES	2.127	2.631	7.006
PROMEDIO SABADO-DOMINGO	845	938	2.482
PAGINAS / VISITAS	2,66		
DURACION MEDIA VISITAS	0:01:42		
TIEMPO INTERACCIÓN MEDIO	0:05:18		

2. Secciones (Nacional)

	PAGINAS	%
HOME	17.950	10.17 %
RESTO	158.532	89.83 %

3. Por día del mes (Nacional)

Día	N. únicos	Visitas	Páginas	Día	N. únicos	Visitas	Páginas	Día	N. únicos	Visitas	Páginas
1	24	26	40	11	480	522	1.353	21	3.290	4.278	12.381
2	1.158	1.309	3.327	12	2.704	3.296	8.868	22	2.649	3.364	8.998
3	2.121	2.420	6.289	13	2.866	3.587	9.656	23	1.257	1.419	3.748
4	757	806	2.472	14	3.811	4.869	12.663	24	1.231	1.422	3.826
5	1.809	2.118	5.425	15	3.414	4.451	11.673	25	606	669	1.737
6	1.221	1.443	3.809	16	1.795	2.164	5.595	26	2.649	3.258	8.509
7	842	947	2.379	17	573	605	1.543	27	2.874	3.592	9.699
8	2.103	2.565	6.802	18	529	565	1.416	28	3.193	4.176	11.103
9	1.499	1.786	4.683	19	2.836	3.553	9.542	29	986	1.122	2.965
10	357	377	934	20	2.826	3.486	9.472	30	977	1.076	2.803
								31	949	1.059	2.772

4. Gráficas (Nacional)

4.1 Por día de la semana (promedio)

N. únicos / Visitas (x 100)

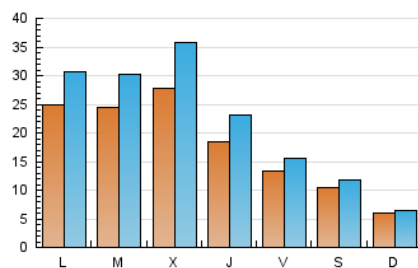

Páginas (x 100)

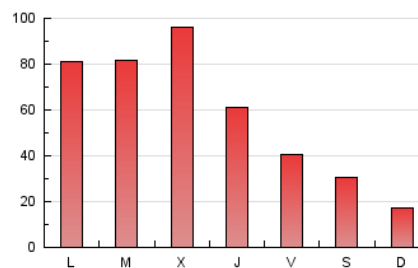

4.2 Por franja horaria (promedio)

Visitas_ (x 1000)

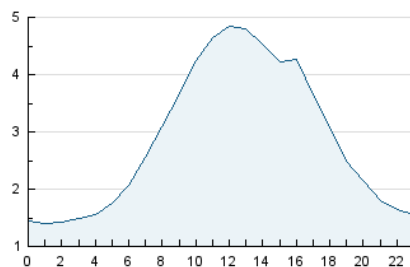

Páginas (x 1000)

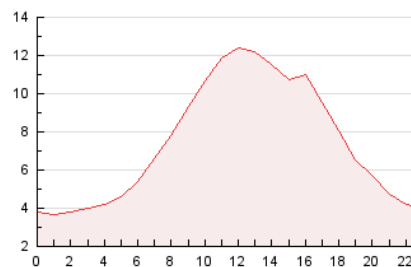

4.3 Por meses

N. únicos / Visitas (x 1000)

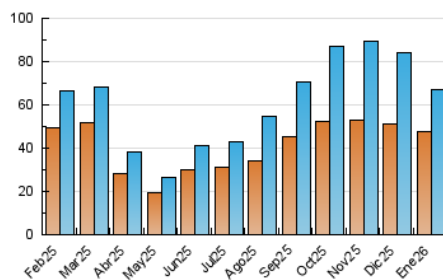

Páginas (x 1000)

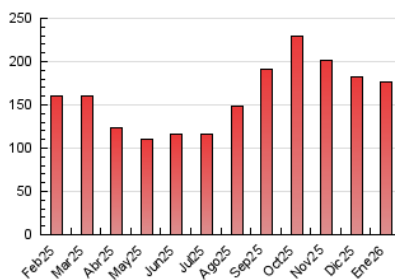

5. Observaciones

Este Medio Electrónico de Comunicación ha sido medido por la herramienta Google Analytics de Google (GA4).

6. Definiciones básicas (Para más información ver Normas Técnicas para el Control de los Medios Electrónicos de Comunicación)

Página Vista:

Conjunto de ficheros enviado a un usuario como resultado de una petición del mismo recibida por el servidor. Cuando la página está formada por varios marcos (frames), el conjunto de los mismos tendrá, a efectos de cómputo, la consideración de una página unitaria.

Visita:

Una secuencia ininterrumpida de páginas servidas a un usuario válido. Si dicho usuario no realiza peticiones de páginas en un periodo de tiempo (30 min) la siguiente petición constituirá el inicio de una nueva visita.

Navegador Único:

Total de combinaciones únicas de una dirección IP y un identificador adicional. Los medios pueden utilizar cookies o el Identificador de Alta de registro.

Duración Página Vista:

Tiempo acumulado en segundos de todas las páginas vistas (en visitas de dos o más páginas vistas), dividido por el número total de páginas vistas.

Duración Visita:

Tiempo en segundos de todas las visitas de dos o más páginas vistas, dividido por el número total de visitas de dos o más páginas vistas.

Tráfico nacional:

Audiencia/difusión correspondiente a España medida en base a los datos de las direcciones IP registradas por el sistema de medición.

7. Opinión

De OJDinteractiva, la división de INFORMACIÓN Y CONTROL DE PUBLICACIONES S.A.:

Hemos examinado la información facilitada por el editor del medio electrónico para el periodo que comprende la presente certificación.

Nuestro examen se ha realizado de acuerdo con las normas y procedimientos establecidos en las Normas Técnicas para el Control de los Medios Electrónicos de Comunicación.

En nuestra opinión, la presente acta presenta razonablemente la difusión/audiencia registrada por este medio electrónico.

ADVERTENCIA:

El trabajo de OJDinteractiva, la división de INFORMACIÓN Y CONTROL DE PUBLICACIONES S.A (INTROL) se limita a la realización de pruebas para la revisión de los datos de recuento suministrados por el editor con la finalidad de expresar una opinión sobre la razonabilidad de dichos datos de acuerdo con las Normas Técnicas para el control de los MEC.

Por tanto, INTROL no acepta responsabilidad alguna por las inexactitudes o errores que puedan existir en los datos de recuento. Tampoco acepta ninguna responsabilidad por la falsedad en los datos de recuento recibidos del editor, ni por otros datos de medición que no están incluidos en el análisis.

Febrero - 2026

OJDinteractiva