



INFORMACION Y CONTROL DE PUBLICACIONES, S.A.

Velázquez, 46, 1º Drcha - Tel. 91 435 00 32 Fax 91 435 96 05 - 28001 - MADRID
 Entença, 218 Entr. 7 - Tel 93 439 24 18 Fax 93 419 25 34 - 08029 - BARCELONA

Título: ELMERIDIANO.ES
URL Primaria: http://elmeridiano.es/
Editor: Silvia Tormo Gimeno
Domicilio: Avenida del Puerto, 80
Ciudad: 46023 VALENCIA
Teléfono: -
Fax: -
E-mail:
Clasificación: Noticias e Información
Sub-Clasificación: Noticias globales y actualidad

EL MERIDIANO L'HORTA

1. Cifras totales y promedios (Nacional e Internacional)

MES - AÑO	NAVEGADORES UNICOS	VISITAS	PAGINAS
Diciembre - 2019	24.428	27.744	33.800
PROMEDIO DIARIO	867	895	1.090
PROMEDIO LUNES-VIERNES	807	833	1.023
PROMEDIO SABADO-DOMINGO	1.013	1.047	1.255
PAGINAS / VISITAS	1,22		
DURACION MEDIA VISITAS	0:00:27		
DURACION MEDIA PAGINAS	0:02:02		

2. Secciones (Nacional e Internacional)

	PAGINAS	%
HOME	870	2.57 %
RESTO	32.930	97.43 %

3. Por día del mes (Nacional e Internacional)

Día	N. únicos	Visitas	Páginas	Día	N. únicos	Visitas	Páginas	Día	N. únicos	Visitas	Páginas
1	1.019	1.036	1.232	11	420	444	527	21	1.043	1.084	1.249
2	776	811	1.011	12	785	815	1.040	22	4.086	4.256	5.091
3	1.083	1.109	1.385	13	995	1.024	1.273	23	2.892	2.962	3.614
4	1.323	1.380	1.722	14	755	771	903	24	610	625	751
5	761	796	998	15	327	338	429	25	210	220	273
6	294	306	380	16	325	334	425	26	1.169	1.200	1.388
7	382	387	478	17	403	418	521	27	880	906	1.111
8	905	925	1.142	18	477	493	640	28	410	422	531
9	1.066	1.099	1.361	19	599	620	769	29	193	201	243
10	577	597	706	20	755	771	966	30	925	958	1.127
								31	421	436	514

4. Gráficas (Nacional e Internacional)

4.1 Por día de la semana (promedio)

N. únicos / Visitas (x 100)

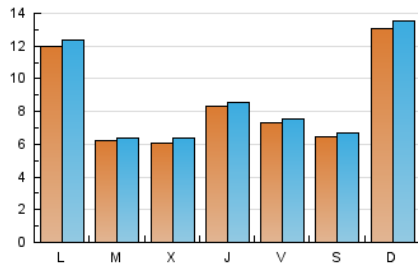

Páginas (x 100)

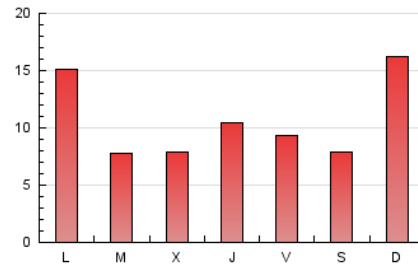

4.2 Por franja horaria (promedio)

Visitas (x 1000)



Páginas (x 1000)

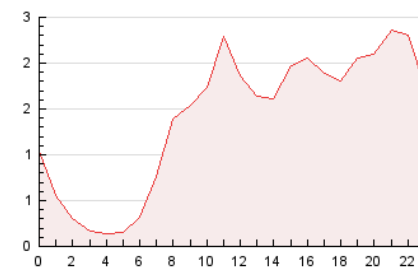

4.3 Por meses

N. únicos / Visitas (x 1000)

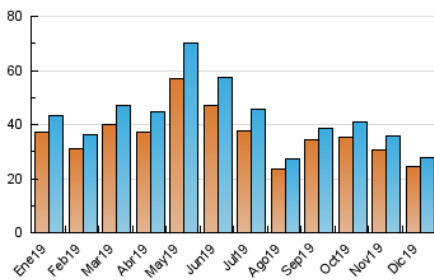

Páginas (x 1000)

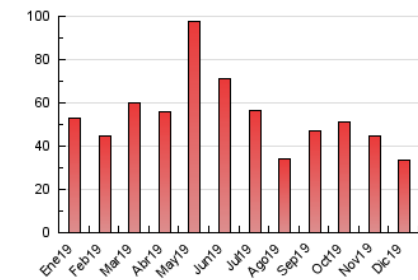



INFORMACION Y CONTROL DE PUBLICACIONES, S.A.

Velázquez, 46, 1º Drcha - Tel. 91 435 00 32 Fax 91 435 96 05 - 28001 - MADRID
Entença, 218 Entr. 7 - Tel 93 439 24 18 Fax 93 419 25 34 - 08029 - BARCELONA

Anexo - Tráfico Nacional

Título: ELMERIDIANO.ES
URL Primaria: http://elmeridiano.es/
Editor: Silvia Tormo Gimeno
Domicilio: Avenida del Puerto, 80
Ciudad: 46023 VALENCIA
Teléfono: -
Fax: -
E-mail:
Clasificación: Noticias e Información
Sub-Clasificación: Noticias globales y actualidad

EL MERIDIANO L'HORTA

1. Cifras totales y promedios (Nacional)

MES - AÑO	NAVEGADORES UNICOS	VISITAS	PAGINAS
Diciembre - 2019	22.714	25.918	31.837
PROMEDIO DIARIO	808	836	1.027
PROMEDIO LUNES-VIERNES	742	768	953
PROMEDIO SABADO-DOMINGO	970	1.003	1.209
PAGINAS / VISITAS	1,23		
DURACION MEDIA VISITAS		0:00:28	
DURACION MEDIA PAGINAS		0:02:02	

2. Secciones (Nacional)

	PAGINAS	%
HOME	780	2.45 %
RESTO	31.057	97.55 %

3. Por día del mes (Nacional)

Día	N. únicos	Visitas	Páginas	Día	N. únicos	Visitas	Páginas	Día	N. únicos	Visitas	Páginas
1	982	999	1.191	11	382	406	487	21	1.002	1.042	1.205
2	708	739	928	12	706	736	958	22	3.943	4.113	4.947
3	1.020	1.045	1.317	13	926	954	1.197	23	2.788	2.857	3.503
4	1.242	1.298	1.620	14	697	713	844	24	573	588	714
5	699	734	935	15	305	315	406	25	191	198	251
6	268	279	353	16	275	284	375	26	1.089	1.120	1.306
7	366	371	462	17	337	352	447	27	789	815	991
8	884	901	1.116	18	419	435	580	28	374	386	484
9	1.021	1.053	1.315	19	496	516	665	29	175	183	223
10	507	527	630	20	687	703	890	30	829	861	1.024
								31	381	395	473

4. Gráficas (Nacional)

4.1 Por día de la semana (promedio)

N. únicos / Visitas (x 100)

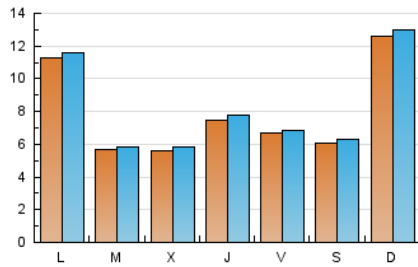

Páginas (x 100)

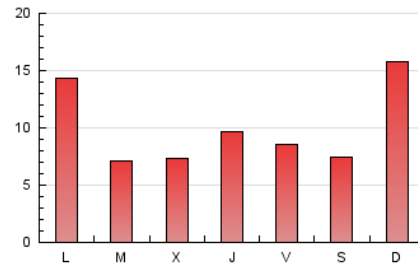

4.2 Por franja horaria (promedio)

Visitas (x 1000)



Páginas (x 1000)

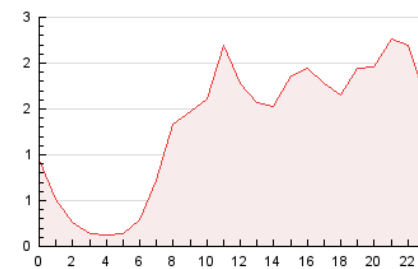

4.3 Por meses

N. únicos / Visitas (x 1000)

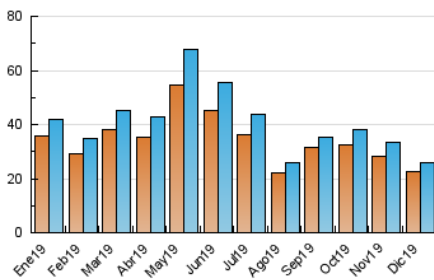

Páginas (x 1000)

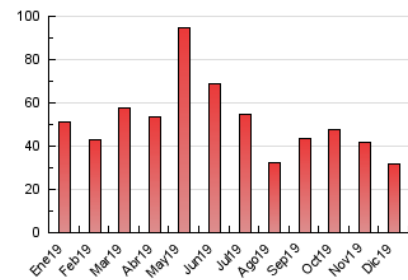

5. Observaciones

Este Medio Electrónico de Comunicación ha sido medido por la herramienta Google Analytics de Google

6. Definiciones básicas (Para más información ver Normas Técnicas para el Control de los Medios Electrónicos de Comunicación)

Página Vista:

Conjunto de ficheros enviado a un usuario como resultado de una petición del mismo recibida por el servidor. Cuando la página está formada por varios marcos (frames), el conjunto de los mismos tendrá, a efectos de cómputo, la consideración de una página unitaria.

Visita:

Una secuencia ininterrumpida de páginas servidas a un usuario válido. Si dicho usuario no realiza peticiones de páginas en un periodo de tiempo (30 min) la siguiente petición constituirá el inicio de una nueva visita.

Navegador Único:

Total de combinaciones únicas de una dirección IP y un identificador adicional. Los medios pueden utilizar cookies o el Identificador de Alta de registro.

Duración Página Vista:

Tiempo acumulado en segundos de todas las páginas vistas (en visitas de dos o más páginas vistas), dividido por el número total de páginas vistas.

Duración Visita:

Tiempo en segundos de todas las visitas de dos o más páginas vistas, dividido por el número total de visitas de dos o más páginas vistas.

Tráfico nacional:

Audiencia/difusión correspondiente a España medida en base a los datos de las direcciones IP registradas por el sistema de medición.

7. Opinión

De OJDinteractiva, la división de INFORMACIÓN Y CONTROL DE PUBLICACIONES S.A.:

Hemos examinado la información facilitada por el editor del medio electrónico para el periodo que comprende la presente certificación.

Nuestro examen se ha realizado de acuerdo con las normas y procedimientos establecidos en las Normas Técnicas para el Control de los Medios Electrónicos de Comunicación.

En nuestra opinión, la presente acta presenta razonablemente la difusión/audiencia registrada por este medio electrónico.

ADVERTENCIA:

El trabajo de OJDinteractiva, la división de INFORMACIÓN Y CONTROL DE PUBLICACIONES S.A (INTROL) se limita a la realización de pruebas para la revisión de los datos de recuento suministrados por el editor con la finalidad de expresar una opinión sobre la razonabilidad de dichos datos de acuerdo con las Normas Técnicas para el control de los MEC.

Por tanto, INTROL no acepta responsabilidad alguna por las inexactitudes o errores que puedan existir en los datos de recuento. Tampoco acepta ninguna responsabilidad por la falsedad en los datos de recuento recibidos del editor, ni por otros datos de medición que no están incluidos en el análisis.

- 2019

OJDinteractiva