



INFORMACION Y CONTROL DE PUBLICACIONES, S.A.

Velázquez, 46, 1º Drcha - Tel. 91 435 00 32 Fax 91 435 96 05 - 28001 - MADRID
 Entença, 218 Entr. 7 - Tel 93 439 24 18 Fax 93 419 25 34 - 08029 - BARCELONA

Título: ELMERIDIANO.ES
URL Primaria: http://elmeridiano.es/
Editor: Silvia Tormo Gimeno
Domicilio: Avenida del Puerto, 80
Ciudad: 46023 VALENCIA
Teléfono: -
Fax: -
E-mail:
Clasificación: Noticias e Información
Sub-Clasificación: Noticias globales y actualidad

EL MERIDIANO L'HORTA

1. Cifras totales y promedios (Nacional e Internacional)

MES - AÑO	NAVEGADORES UNICOS	VISITAS	PAGINAS
Octubre - 2019	35.169	40.873	50.992
PROMEDIO DIARIO	1.270	1.318	1.645
PROMEDIO LUNES-VIERNES	1.563	1.623	2.021
PROMEDIO SABADO-DOMINGO	426	443	563
PAGINAS / VISITAS	1,25		
DURACION MEDIA VISITAS	0:00:28		
DURACION MEDIA PAGINAS	0:01:54		

2. Secciones (Nacional e Internacional)

	PAGINAS	%
HOME	1.196	2.35 %
RESTO	49.796	97.65 %

3. Por día del mes (Nacional e Internacional)

Día	N. únicos	Visitas	Páginas	Día	N. únicos	Visitas	Páginas	Día	N. únicos	Visitas	Páginas
1	1.129	1.173	1.389	11	1.053	1.111	1.409	21	2.354	2.448	2.954
2	570	594	741	12	348	363	443	22	1.705	1.756	2.200
3	665	698	839	13	180	186	228	23	2.473	2.565	3.227
4	556	586	827	14	1.295	1.347	1.673	24	1.570	1.622	2.013
5	275	293	433	15	2.974	3.086	3.964	25	1.055	1.105	1.422
6	254	267	367	16	3.880	4.008	4.937	26	478	495	613
7	1.317	1.381	1.727	17	1.163	1.216	1.497	27	363	378	477
8	1.244	1.289	1.582	18	1.224	1.264	1.559	28	861	879	1.161
9	1.982	2.081	2.612	19	558	590	732	29	1.539	1.590	1.978
10	1.387	1.440	1.821	20	955	975	1.211	30	1.898	1.980	2.459
								31	2.062	2.107	2.497

4. Gráficas (Nacional e Internacional)

4.1 Por día de la semana (promedio)

N. únicos / Visitas (x 100)

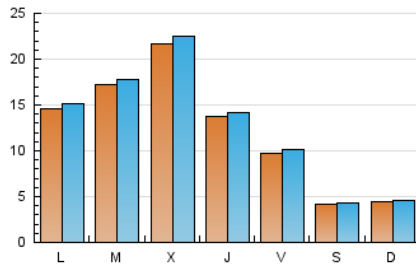

Páginas (x 100)

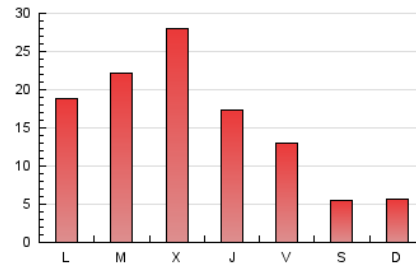

4.2 Por franja horaria (promedio)

Visitas (x 1000)



Páginas (x 1000)

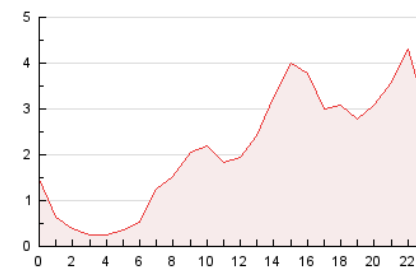

4.3 Por meses

N. únicos / Visitas (x 1000)

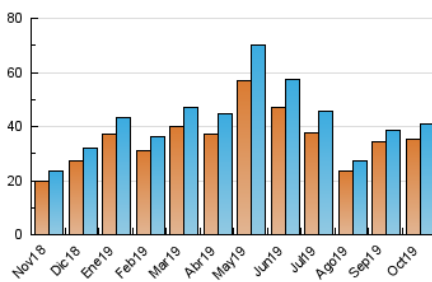

Páginas (x 1000)

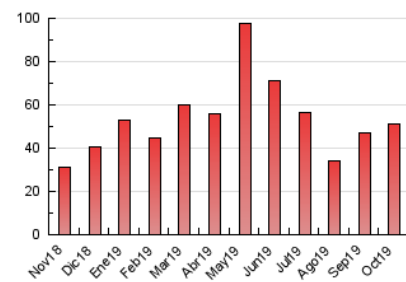



INFORMACION Y CONTROL DE PUBLICACIONES, S.A.

Velázquez, 46, 1º Drcha - Tel. 91 435 00 32 Fax 91 435 96 05 - 28001 - MADRID
 Entença, 218 Entr. 7 - Tel 93 439 24 18 Fax 93 419 25 34 - 08029 - BARCELONA

Anexo - Tráfico Nacional

Título: ELMERIDIANO.ES
URL Primaria: http://elmeridiano.es/
Editor: Silvia Tormo Gimeno
Domicilio: Avenida del Puerto, 80
Ciudad: 46023 VALENCIA
Teléfono: -
Fax: -
E-mail:
Clasificación: Noticias e Información
Sub-Clasificación: Noticias globales y actualidad

EL MERIDIANO L'HORTA

1. Cifras totales y promedios (Nacional)

MES - AÑO	NAVEGADORES UNICOS	VISITAS	PAGINAS
Octubre - 2019	32.274	37.990	47.687
PROMEDIO DIARIO	1.180	1.225	1.538
PROMEDIO LUNES-VIERNES	1.451	1.507	1.890
PROMEDIO SABADO-DOMINGO	399	415	526
PAGINAS / VISITAS	1,26		
DURACION MEDIA VISITAS		0:00:28	
DURACION MEDIA PAGINAS		0:01:52	

2. Secciones (Nacional)

	PAGINAS	%
HOME	1.023	2.15 %
RESTO	46.664	97.85 %

3. Por día del mes (Nacional)

Día	N. únicos	Visitas	Páginas	Día	N. únicos	Visitas	Páginas	Día	N. únicos	Visitas	Páginas
1	980	1.023	1.226	11	923	973	1.255	21	2.224	2.314	2.798
2	482	506	649	12	322	336	412	22	1.580	1.628	2.057
3	578	609	732	13	165	171	213	23	2.332	2.418	3.061
4	484	512	703	14	1.218	1.268	1.588	24	1.462	1.512	1.881
5	254	268	371	15	2.831	2.940	3.796	25	877	924	1.232
6	229	240	334	16	3.741	3.861	4.778	26	445	462	576
7	1.203	1.262	1.596	17	1.060	1.107	1.378	27	338	352	448
8	1.162	1.204	1.476	18	1.067	1.099	1.381	28	778	793	1.069
9	1.891	1.989	2.497	19	543	573	715	29	1.440	1.489	1.871
10	1.282	1.332	1.705	20	899	917	1.137	30	1.804	1.885	2.349
								31	1.980	2.023	2.403

4. Gráficas (Nacional)

4.1 Por día de la semana (promedio)

N. únicos / Visitas (x 100)

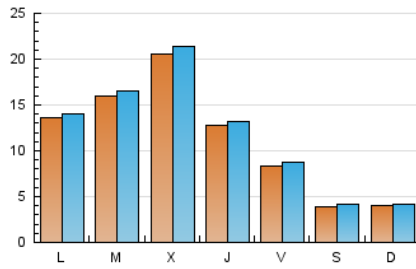

Páginas (x 100)

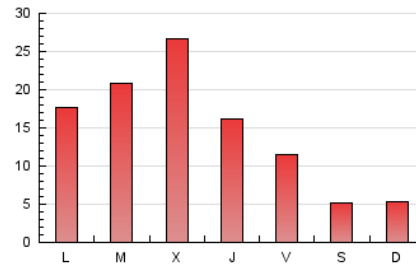

4.2 Por franja horaria (promedio)

Visitas (x 1000)

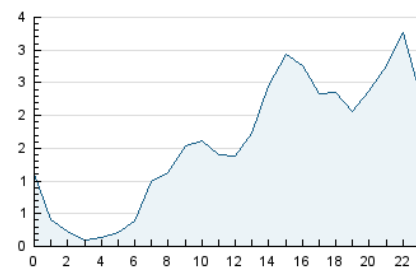

Páginas (x 1000)

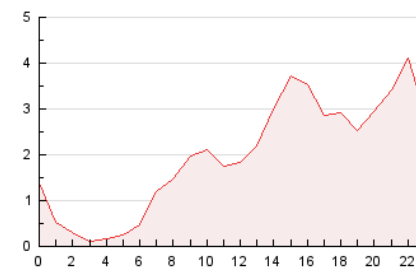

4.3 Por meses

N. únicos / Visitas (x 1000)

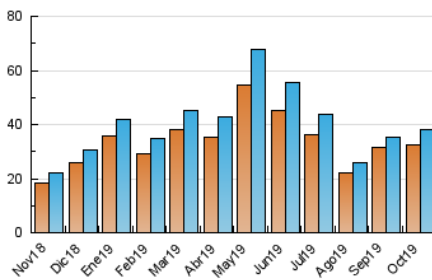

Páginas (x 1000)

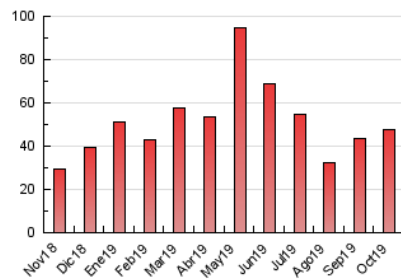

5. Observaciones

Este Medio Electrónico de Comunicación ha sido medido por la herramienta Google Analytics de Google

6. Definiciones básicas (Para más información ver Normas Técnicas para el Control de los Medios Electrónicos de Comunicación)

Página Vista:

Conjunto de ficheros enviado a un usuario como resultado de una petición del mismo recibida por el servidor. Cuando la página está formada por varios marcos (frames), el conjunto de los mismos tendrá, a efectos de cómputo, la consideración de una página unitaria.

Visita:

Una secuencia ininterrumpida de páginas servidas a un usuario válido. Si dicho usuario no realiza peticiones de páginas en un periodo de tiempo (30 min) la siguiente petición constituirá el inicio de una nueva visita.

Navegador Único:

Total de combinaciones únicas de una dirección IP y un identificador adicional. Los medios pueden utilizar cookies o el Identificador de Alta de registro.

Duración Página Vista:

Tiempo acumulado en segundos de todas las páginas vistas (en visitas de dos o más páginas vistas), dividido por el número total de páginas vistas.

Duración Visita:

Tiempo en segundos de todas las visitas de dos o más páginas vistas, dividido por el número total de visitas de dos o más páginas vistas.

Tráfico nacional:

Audiencia/difusión correspondiente a España medida en base a los datos de las direcciones IP registradas por el sistema de medición.

7. Opinión

De OJDinteractiva, la división de INFORMACIÓN Y CONTROL DE PUBLICACIONES S.A.:

Hemos examinado la información facilitada por el editor del medio electrónico para el periodo que comprende la presente certificación. Nuestro examen se ha realizado de acuerdo con las normas y procedimientos establecidos en las Normas Técnicas para el Control de los Medios Electrónicos de Comunicación.

En nuestra opinión, la presente acta presenta razonablemente la difusión/audiencia registrada por este medio electrónico.

ADVERTENCIA:

El trabajo de OJDinteractiva, la división de INFORMACIÓN Y CONTROL DE PUBLICACIONES S.A (INTROL) se limita a la realización de pruebas para la revisión de los datos de recuento suministrados por el editor con la finalidad de expresar una opinión sobre la razonabilidad de dichos datos de acuerdo con las Normas Técnicas para el control de los MEC.

Por tanto, INTROL no acepta responsabilidad alguna por las inexactitudes o errores que puedan existir en los datos de recuento. Tampoco acepta ninguna responsabilidad por la falsedad en los datos de recuento recibidos del editor, ni por otros datos de medición que no están incluidos en el análisis.

Noviembre - 2019

OJDinteractiva