



INFORMACION Y CONTROL DE PUBLICACIONES, S.A.

Velázquez, 46, 1º Drcha - Tel. 91 435 00 32 Fax 91 435 96 05 - 28001 - MADRID
Av. Diagonal 497, 5a planta - Tel 93 439 24 18 Fax 93 419 25 34 - 08029 - BARCELONA

Título: ELMERIDIANO.ES
URL Primaria: http://elmeridiano.es/
Editor: Silvia Tormo Gimeno
Domicilio: Avenida del Puerto, 80
Ciudad: 46023 VALENCIA
Teléfono: -
Fax: -
E-mail:
Clasificación: Noticias e Información
Sub-Clasificación: Noticias globales y actualidad

EL MERIDIANO L'HORTA

1. Cifras totales y promedios (Nacional e Internacional)

MES - AÑO	NAVEGADORES UNICOS	VISITAS	PAGINAS
Agosto - 2021	38.307	49.824	61.668
PROMEDIO DIARIO	1.527	1.607	1.989
PROMEDIO LUNES-VIERNES	1.656	1.741	2.152
PROMEDIO SABADO-DOMINGO	1.211	1.280	1.590
PAGINAS / VISITAS	1,24		
DURACION MEDIA VISITAS	0:00:32		
DURACION MEDIA PAGINAS	0:02:16		

2. Secciones (Nacional e Internacional)

	PAGINAS	%
HOME	2.281	3.70 %
RESTO	59.387	96.30 %

3. Por día del mes (Nacional e Internacional)

Día	N. únicos	Visitas	Páginas	Día	N. únicos	Visitas	Páginas	Día	N. únicos	Visitas	Páginas
1	638	658	843	11	680	716	934	21	746	773	961
2	1.028	1.095	1.366	12	1.394	1.455	1.776	22	4.112	4.486	5.703
3	1.362	1.406	1.678	13	2.298	2.425	2.932	23	4.369	4.734	6.251
4	977	1.032	1.381	14	1.189	1.227	1.460	24	1.316	1.389	1.717
5	983	1.050	1.350	15	1.822	1.876	2.192	25	1.581	1.647	2.015
6	1.379	1.458	1.848	16	1.900	1.980	2.391	26	2.022	2.115	2.565
7	811	833	1.036	17	1.805	1.869	2.238	27	1.051	1.127	1.446
8	459	485	628	18	2.185	2.253	2.708	28	529	556	705
9	558	580	779	19	2.662	2.799	3.309	29	595	624	786
10	1.032	1.094	1.367	20	2.592	2.687	3.109	30	1.963	2.051	2.514
								31	1.296	1.344	1.680

4. Gráficas (Nacional e Internacional)

4.1 Por día de la semana (promedio)

N. únicos / Visitas (x 100)

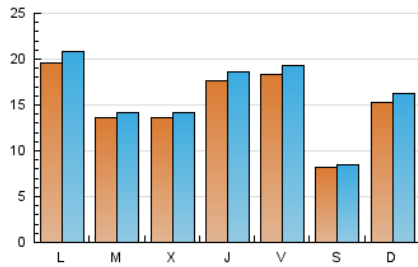

Páginas (x 100)

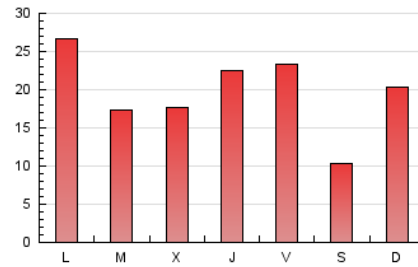

4.2 Por franja horaria (promedio)

Visitas__ (x 1000)

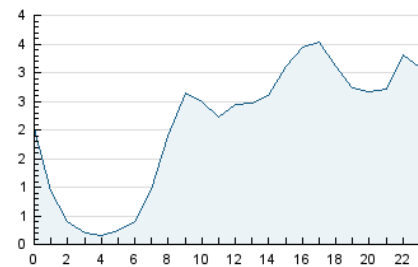

Páginas (x 1000)

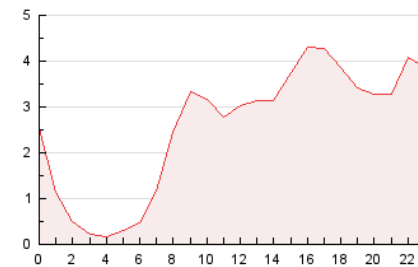

4.3 Por meses

N. únicos / Visitas (x 1000)

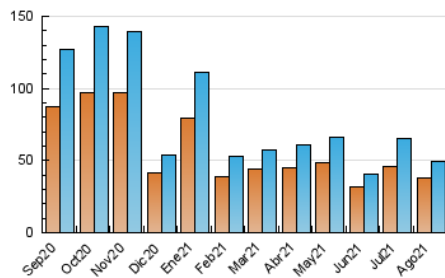

Páginas (x 1000)

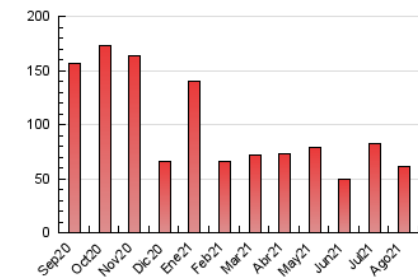



INFORMACION Y CONTROL DE PUBLICACIONES, S.A.

Velázquez, 46, 1º Drcha - Tel. 91 435 00 32 Fax 91 435 96 05 - 28001 - MADRID
Av. Diagonal 497, 5a planta - Tel 93 439 24 18 Fax 93 419 25 34 - 08029 - BARCELONA

Anexo - Tráfico Nacional

Título: ELMERIDIANO.ES
URL Primaria: http://elmeridiano.es/
Editor: Silvia Tormo Gimeno
Domicilio: Avenida del Puerto, 80
Ciudad: 46023 VALENCIA
Teléfono: -
Fax: -
E-mail:
Clasificación: Noticias e Información
Sub-Clasificación: Noticias globales y actualidad

EL MERIDIANO L'HORTA

1. Cifras totales y promedios (Nacional)

MES - AÑO	NAVEGADORES UNICOS	VISITAS	PAGINAS
Agosto - 2021	37.600	48.908	60.556
PROMEDIO DIARIO	1.498	1.578	1.953
PROMEDIO LUNES-VIERNES	1.624	1.708	2.114
PROMEDIO SABADO-DOMINGO	1.190	1.258	1.560
PAGINAS / VISITAS	1,24		
DURACION MEDIA VISITAS		0:00:32	
DURACION MEDIA PAGINAS		0:02:16	

2. Secciones (Nacional)

	PAGINAS	%
HOME	2.212	3.65 %
RESTO	58.344	96.35 %

3. Por día del mes (Nacional)

Día	N. únicos	Visitas	Páginas	Día	N. únicos	Visitas	Páginas	Día	N. únicos	Visitas	Páginas
1	622	641	816	11	665	701	916	21	740	767	945
2	1.000	1.067	1.333	12	1.367	1.426	1.745	22	4.057	4.430	5.628
3	1.340	1.384	1.650	13	2.265	2.392	2.896	23	4.305	4.667	6.175
4	960	1.015	1.363	14	1.157	1.195	1.424	24	1.285	1.356	1.676
5	958	1.024	1.322	15	1.798	1.852	2.165	25	1.535	1.599	1.961
6	1.357	1.435	1.823	16	1.865	1.945	2.352	26	1.981	2.073	2.519
7	793	814	1.006	17	1.769	1.833	2.197	27	1.014	1.090	1.396
8	446	472	612	18	2.134	2.201	2.642	28	520	546	692
9	541	563	760	19	2.622	2.757	3.264	29	578	606	754
10	1.015	1.077	1.349	20	2.559	2.653	3.071	30	1.933	2.020	2.477
								31	1.260	1.307	1.627

4. Gráficas (Nacional)

4.1 Por día de la semana (promedio)

N. únicos / Visitas (x 100)

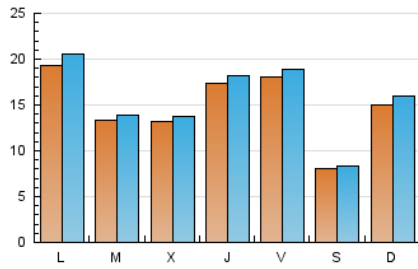

Páginas (x 100)

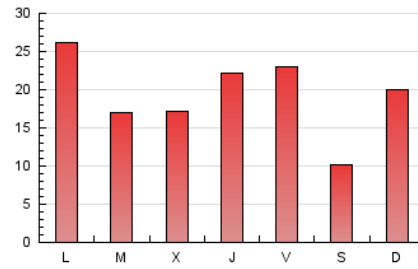

4.2 Por franja horaria (promedio)

Visitas (x 1000)

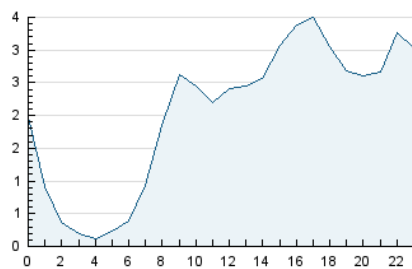

Páginas (x 1000)

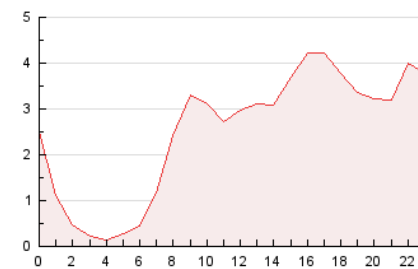

4.3 Por meses

N. únicos / Visitas (x 1000)

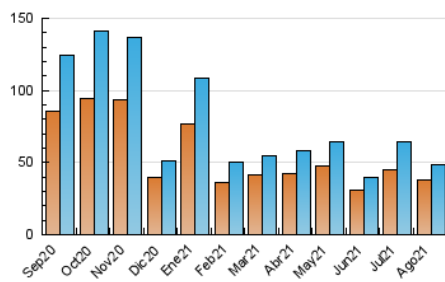

Páginas (x 1000)

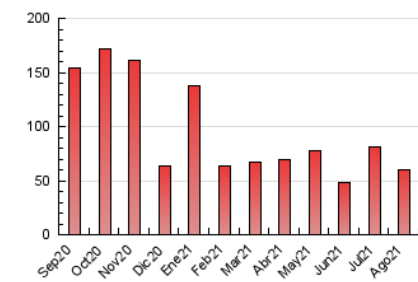

5. Observaciones

Este Medio Electrónico de Comunicación ha sido medido por la herramienta Google Analytics de Google

6. Definiciones básicas (Para más información ver Normas Técnicas para el Control de los Medios Electrónicos de Comunicación)

Página Vista:

Conjunto de ficheros enviado a un usuario como resultado de una petición del mismo recibida por el servidor. Cuando la página está formada por varios marcos (frames), el conjunto de los mismos tendrá, a efectos de cómputo, la consideración de una página unitaria.

Visita:

Una secuencia ininterrumpida de páginas servidas a un usuario válido. Si dicho usuario no realiza peticiones de páginas en un periodo de tiempo (30 min) la siguiente petición constituirá el inicio de una nueva visita.

Navegador Único:

Total de combinaciones únicas de una dirección IP y un identificador adicional. Los medios pueden utilizar cookies o el Identificador de Alta de registro.

Duración Página Vista:

Tiempo acumulado en segundos de todas las páginas vistas (en visitas de dos o más páginas vistas), dividido por el número total de páginas vistas.

Duración Visita:

Tiempo en segundos de todas las visitas de dos o más páginas vistas, dividido por el número total de visitas de dos o más páginas vistas.

Tráfico nacional:

Audiencia/difusión correspondiente a España medida en base a los datos de las direcciones IP registradas por el sistema de medición.

7. Opinión

De OJDinteractiva, la división de INFORMACIÓN Y CONTROL DE PUBLICACIONES S.A.:

Hemos examinado la información facilitada por el editor del medio electrónico para el periodo que comprende la presente certificación.

Nuestro examen se ha realizado de acuerdo con las normas y procedimientos establecidos en las Normas Técnicas para el Control de los Medios Electrónicos de Comunicación.

En nuestra opinión, la presente acta presenta razonablemente la difusión/audiencia registrada por este medio electrónico.

ADVERTENCIA:

El trabajo de OJDinteractiva, la división de INFORMACIÓN Y CONTROL DE PUBLICACIONES S.A (INTROL) se limita a la realización de pruebas para la revisión de los datos de recuento suministrados por el editor con la finalidad de expresar una opinión sobre la razonabilidad de dichos datos de acuerdo con las Normas Técnicas para el control de los MEC.

Por tanto, INTROL no acepta responsabilidad alguna por las inexactitudes o errores que puedan existir en los datos de recuento. Tampoco acepta ninguna responsabilidad por la falsedad en los datos de recuento recibidos del editor, ni por otros datos de medición que no están incluidos en el análisis.

Septiembre - 2021

OJDinteractiva