



INFORMACION Y CONTROL DE PUBLICACIONES, S.A.

Velázquez, 46, 1º Drcha - Tel. 91 435 00 32 Fax 91 435 96 05 - 28001 - MADRID
 Entença, 218 Entr. 7 - Tel 93 439 24 18 Fax 93 419 25 34 - 08029 - BARCELONA

Título: ELMERIDIANO.ES
URL Primaria: http://elmeridiano.es/
Editor: Silvia Tormo Gimeno
Domicilio: Avenida del Puerto, 80
Ciudad: 46023 VALENCIA
Teléfono: -
Fax: -
E-mail:
Clasificación: Noticias e Información
Sub-Clasificación: Noticias globales y actualidad

EL MERIDIANO L'HORTA

1. Cifras totales y promedios (Nacional e Internacional)

MES - AÑO	NAVEGADORES UNICOS	VISITAS	PAGINAS
Agosto - 2019	23.707	27.403	34.250
PROMEDIO DIARIO	850	884	1.105
PROMEDIO LUNES-VIERNES	914	951	1.191
PROMEDIO SABADO-DOMINGO	693	719	894
PAGINAS / VISITAS	1,25		
DURACION MEDIA VISITAS	0:00:31		
DURACION MEDIA PAGINAS	0:02:03		

2. Secciones (Nacional e Internacional)

	PAGINAS	%
HOME	839	2.45 %
RESTO	33.411	97.55 %

3. Por día del mes (Nacional e Internacional)

Día	N. únicos	Visitas	Páginas	Día	N. únicos	Visitas	Páginas	Día	N. únicos	Visitas	Páginas
1	951	990	1.215	11	378	392	485	21	723	747	888
2	1.356	1.404	1.663	12	624	657	839	22	592	607	781
3	704	723	903	13	501	528	672	23	525	549	831
4	434	451	589	14	540	575	717	24	340	367	473
5	1.041	1.074	1.314	15	744	764	944	25	344	364	517
6	1.819	1.883	2.286	16	770	809	972	26	1.373	1.426	1.859
7	1.128	1.161	1.459	17	526	542	658	27	937	976	1.247
8	822	866	1.138	18	378	386	489	28	1.095	1.131	1.413
9	971	1.019	1.289	19	639	668	829	29	1.018	1.061	1.321
10	639	661	860	20	711	740	949	30	1.221	1.293	1.581
								31	2.497	2.589	3.069

4. Gráficas (Nacional e Internacional)

4.1 Por día de la semana (promedio)

N. únicos / Visitas (x 100)

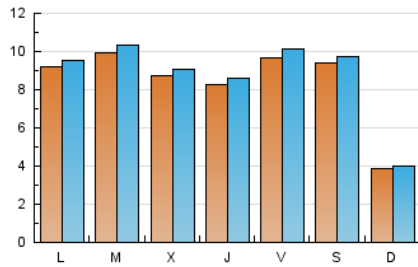

Páginas (x 100)

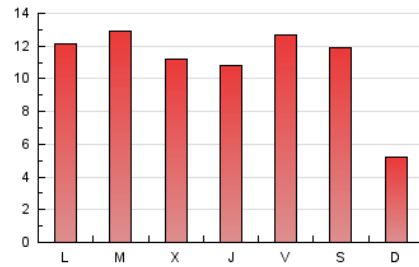

4.2 Por franja horaria (promedio)

Visitas (x 1000)



Páginas (x 1000)

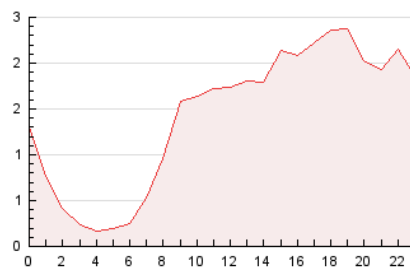

4.3 Por meses

N. únicos / Visitas (x 1000)

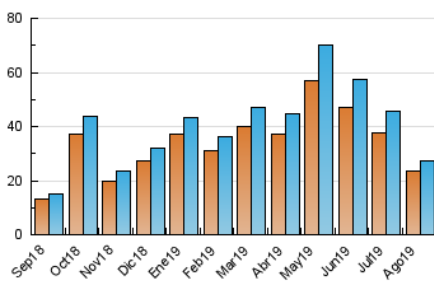

Páginas (x 1000)

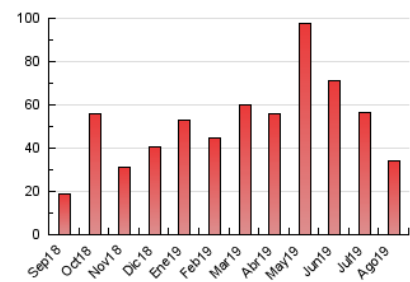



INFORMACION Y CONTROL DE PUBLICACIONES, S.A.

Velázquez, 46, 1º Drcha - Tel. 91 435 00 32 Fax 91 435 96 05 - 28001 - MADRID
 Entença, 218 Entr. 7 - Tel 93 439 24 18 Fax 93 419 25 34 - 08029 - BARCELONA

Anexo - Tráfico Nacional

Título: ELMERIDIANO.ES
URL Primaria: http://elmeridiano.es/
Editor: Silvia Tormo Gimeno
Domicilio: Avenida del Puerto, 80
Ciudad: 46023 VALENCIA
Teléfono: -
Fax: -
E-mail:
Clasificación: Noticias e Información
Sub-Clasificación: Noticias globales y actualidad

EL MERIDIANO L'HORTA

1. Cifras totales y promedios (Nacional)

MES - AÑO	NAVEGADORES UNICOS	VISITAS	PAGINAS
Agosto - 2019	22.189	25.942	32.565
PROMEDIO DIARIO	804	837	1.050
PROMEDIO LUNES-VIERNES	862	899	1.132
PROMEDIO SABADO-DOMINGO	662	686	852
PAGINAS / VISITAS	1,26		
DURACION MEDIA VISITAS		0:00:31	
DURACION MEDIA PAGINAS		0:02:01	

2. Secciones (Nacional)

	PAGINAS	%
HOME	705	2.16 %
RESTO	31.860	97.84 %

3. Por día del mes (Nacional)

Día	N. únicos	Visitas	Páginas	Día	N. únicos	Visitas	Páginas	Día	N. únicos	Visitas	Páginas
1	901	940	1.156	11	352	363	447	21	669	691	821
2	1.292	1.337	1.591	12	588	618	797	22	540	555	722
3	663	680	850	13	440	466	596	23	484	504	783
4	407	422	555	14	503	538	673	24	304	329	425
5	985	1.015	1.252	15	712	732	902	25	313	332	482
6	1.752	1.813	2.207	16	734	773	934	26	1.316	1.369	1.795
7	1.065	1.096	1.388	17	510	525	636	27	870	908	1.171
8	781	824	1.089	18	357	365	455	28	1.046	1.079	1.343
9	921	967	1.227	19	590	619	779	29	979	1.021	1.277
10	608	628	825	20	668	696	901	30	1.135	1.206	1.490
								31	2.442	2.531	2.996

4. Gráficas (Nacional)

4.1 Por día de la semana (promedio)

N. únicos / Visitas (x 100)

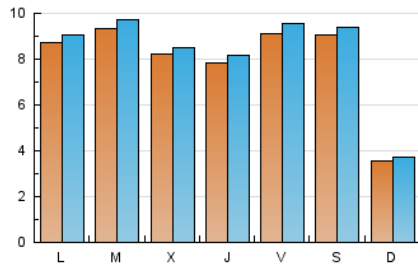

Páginas (x 100)

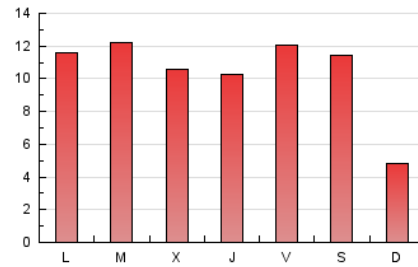

4.2 Por franja horaria (promedio)

Visitas (x 1000)



Páginas (x 1000)

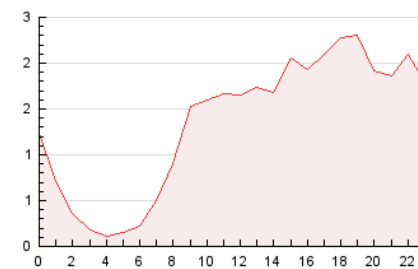

4.3 Por meses

N. únicos / Visitas (x 1000)

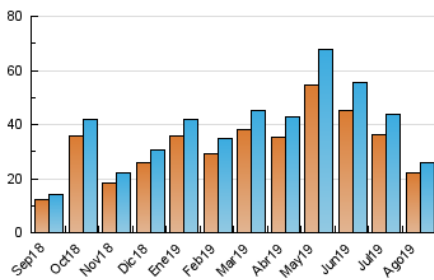

Páginas (x 1000)

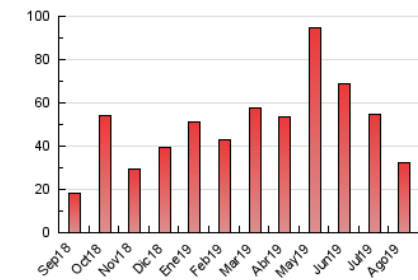

5. Observaciones

Este Medio Electrónico de Comunicación ha sido medido por la herramienta Google Analytics de Google

6. Definiciones básicas (Para más información ver Normas Técnicas para el Control de los Medios Electrónicos de Comunicación)

Página Vista:

Conjunto de ficheros enviado a un usuario como resultado de una petición del mismo recibida por el servidor. Cuando la página está formada por varios marcos (frames), el conjunto de los mismos tendrá, a efectos de cómputo, la consideración de una página unitaria.

Visita:

Una secuencia ininterrumpida de páginas servidas a un usuario válido. Si dicho usuario no realiza peticiones de páginas en un periodo de tiempo (30 min) la siguiente petición constituirá el inicio de una nueva visita.

Navegador Único:

Total de combinaciones únicas de una dirección IP y un identificador adicional. Los medios pueden utilizar cookies o el Identificador de Alta de registro.

Duración Página Vista:

Tiempo acumulado en segundos de todas las páginas vistas (en visitas de dos o más páginas vistas), dividido por el número total de páginas vistas.

Duración Visita:

Tiempo en segundos de todas las visitas de dos o más páginas vistas, dividido por el número total de visitas de dos o más páginas vistas.

Tráfico nacional:

Audiencia/difusión correspondiente a España medida en base a los datos de las direcciones IP registradas por el sistema de medición.

7. Opinión

De OJDinteractiva, la división de INFORMACIÓN Y CONTROL DE PUBLICACIONES S.A.:

Hemos examinado la información facilitada por el editor del medio electrónico para el periodo que comprende la presente certificación.

Nuestro examen se ha realizado de acuerdo con las normas y procedimientos establecidos en las Normas Técnicas para el Control de los Medios Electrónicos de Comunicación.

En nuestra opinión, la presente acta presenta razonablemente la difusión/audiencia registrada por este medio electrónico.

ADVERTENCIA:

El trabajo de OJDinteractiva, la división de INFORMACIÓN Y CONTROL DE PUBLICACIONES S.A (INTROL) se limita a la realización de pruebas para la revisión de los datos de recuento suministrados por el editor con la finalidad de expresar una opinión sobre la razonabilidad de dichos datos de acuerdo con las Normas Técnicas para el control de los MEC.

Por tanto, INTROL no acepta responsabilidad alguna por las inexactitudes o errores que puedan existir en los datos de recuento. Tampoco acepta ninguna responsabilidad por la falsedad en los datos de recuento recibidos del editor, ni por otros datos de medición que no están incluidos en el análisis.

Septiembre - 2019

OJDinteractiva