



INFORMACION Y CONTROL DE PUBLICACIONES, S.A.

Velázquez, 46, 1º Drcha - Tel. 91 435 00 32 Fax 91 435 96 05 - 28001 - MADRID
 Entença, 218 Entr. 7 - Tel 93 439 24 18 Fax 93 419 25 34 - 08029 - BARCELONA

Título: ELMERIDIANO.ES
URL Primaria: http://elmeridiano.es/
Editor: Silvia Tormo Gimeno
Domicilio: Avenida del Puerto, 80
Ciudad: 46023 VALENCIA
Teléfono: -
Fax: -
E-mail:
Clasificación: Noticias e Información
Sub-Clasificación: Noticias globales y actualidad

EL MERIDIANO L'HORTA

1. Cifras totales y promedios (Nacional e Internacional)

MES - AÑO	NAVEGADORES UNICOS	VISITAS	PAGINAS
Mayo - 2021	48.632	65.873	78.900
PROMEDIO DIARIO	2.022	2.125	2.545
PROMEDIO LUNES-VIERNES	2.302	2.429	2.945
PROMEDIO SABADO-DOMINGO	1.435	1.487	1.706
PAGINAS / VISITAS	1,20		
DURACION MEDIA VISITAS	0:00:32		
DURACION MEDIA PAGINAS	0:02:41		

2. Secciones (Nacional e Internacional)

	PAGINAS	%
HOME	2.947	3.74 %
RESTO	75.953	96.26 %

3. Por día del mes (Nacional e Internacional)

Día	N. únicos	Visitas	Páginas	Día	N. únicos	Visitas	Páginas	Día	N. únicos	Visitas	Páginas
1	1.189	1.231	1.420	11	3.177	3.317	3.744	21	2.292	2.426	3.024
2	582	599	696	12	1.609	1.686	2.030	22	1.531	1.590	1.850
3	2.434	2.573	3.009	13	998	1.034	1.272	23	2.441	2.523	2.905
4	2.921	3.102	3.999	14	884	921	1.120	24	3.361	3.572	4.284
5	2.063	2.173	2.729	15	586	606	717	25	1.991	2.125	2.658
6	1.448	1.525	1.924	16	2.253	2.313	2.557	26	1.614	1.689	2.088
7	1.728	1.804	2.173	17	2.490	2.614	3.302	27	3.024	3.166	3.727
8	1.055	1.096	1.286	18	1.869	2.003	2.477	28	1.315	1.387	1.730
9	3.520	3.651	4.015	19	2.768	2.907	3.459	29	685	731	942
10	4.864	5.188	5.802	20	4.283	4.542	5.716	30	506	526	669
								31	1.201	1.253	1.576

4. Gráficas (Nacional e Internacional)

4.1 Por día de la semana (promedio)

N. únicos / Visitas (x 100)

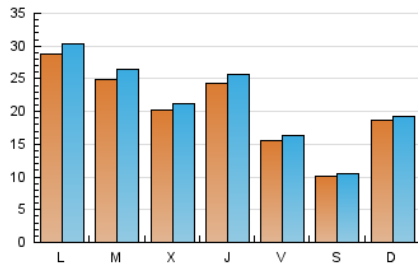

Páginas (x 100)

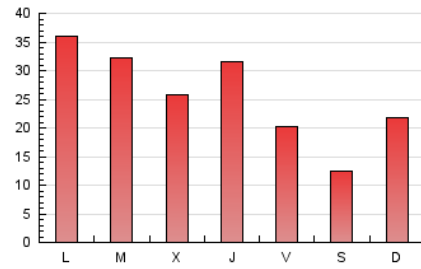

4.2 Por franja horaria (promedio)

Visitas (x 1000)



Páginas (x 1000)

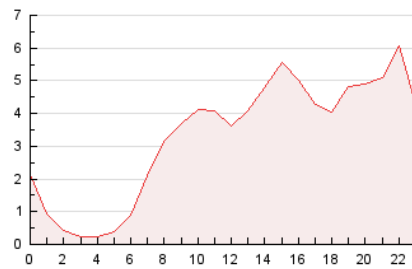

4.3 Por meses

N. únicos / Visitas (x 1000)

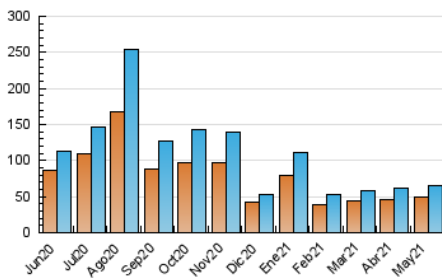

Páginas (x 1000)

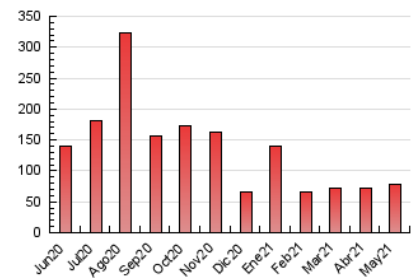



INFORMACION Y CONTROL DE PUBLICACIONES, S.A.

Velázquez, 46, 1º Drcha - Tel. 91 435 00 32 Fax 91 435 96 05 - 28001 - MADRID
Entença, 218 Entr. 7 - Tel 93 439 24 18 Fax 93 419 25 34 - 08029 - BARCELONA

Anexo - Tráfico Nacional

Título: ELMERIDIANO.ES
URL Primaria: http://elmeridiano.es/
Editor: Silvia Tormo Gimeno
Domicilio: Avenida del Puerto, 80
Ciudad: 46023 VALENCIA
Teléfono: -
Fax: -
E-mail:
Clasificación: Noticias e Información
Sub-Clasificación: Noticias globales y actualidad

EL MERIDIANO L'HORTA

1. Cifras totales y promedios (Nacional)

MES - AÑO	NAVEGADORES UNICOS	VISITAS	PAGINAS
Mayo - 2021	47.480	64.600	77.488
PROMEDIO DIARIO	1.982	2.084	2.500
PROMEDIO LUNES-VIERNES	2.253	2.380	2.891
PROMEDIO SABADO-DOMINGO	1.411	1.463	1.678
PAGINAS / VISITAS	1,20		
DURACION MEDIA VISITAS		0:00:32	
DURACION MEDIA PAGINAS		0:02:41	

2. Secciones (Nacional)

	PAGINAS	%
HOME	2.853	3.68 %
RESTO	74.635	96.32 %

3. Por día del mes (Nacional)

Día	N. únicos	Visitas	Páginas	Día	N. únicos	Visitas	Páginas	Día	N. únicos	Visitas	Páginas
1	1.155	1.196	1.379	11	3.121	3.259	3.683	21	2.244	2.378	2.975
2	570	587	683	12	1.560	1.636	1.977	22	1.506	1.565	1.824
3	2.376	2.513	2.940	13	945	981	1.210	23	2.423	2.504	2.886
4	2.874	3.053	3.949	14	844	880	1.077	24	3.301	3.511	4.219
5	2.027	2.135	2.687	15	565	585	696	25	1.951	2.083	2.611
6	1.404	1.481	1.878	16	2.238	2.298	2.542	26	1.571	1.646	2.039
7	1.690	1.766	2.129	17	2.457	2.579	3.265	27	2.965	3.105	3.659
8	1.024	1.065	1.247	18	1.829	1.963	2.433	28	1.278	1.348	1.687
9	3.484	3.615	3.978	19	2.721	2.858	3.401	29	655	699	894
10	4.790	5.112	5.719	20	4.214	4.473	5.633	30	493	513	655
								31	1.161	1.213	1.533

4. Gráficas (Nacional)

4.1 Por día de la semana (promedio)

N. únicos / Visitas (x 100)

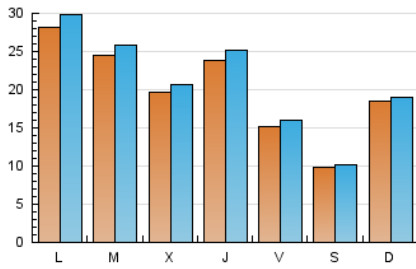

Páginas (x 100)

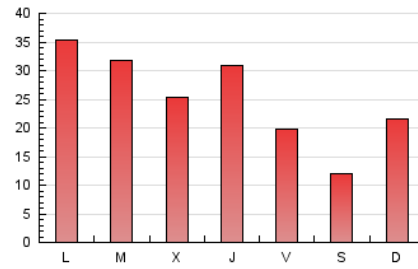

4.2 Por franja horaria (promedio)

Visitas__ (x 1000)



Páginas (x 1000)

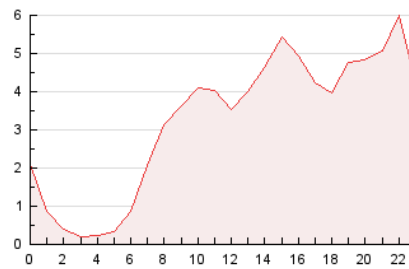

4.3 Por meses

N. únicos / Visitas (x 1000)

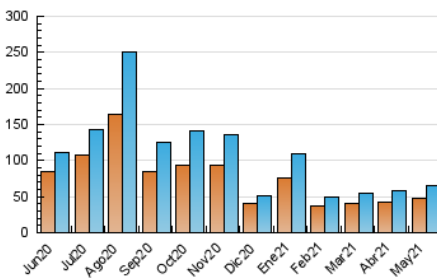

Páginas (x 1000)

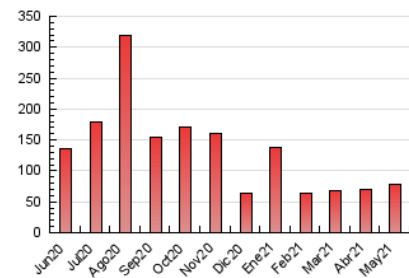

5. Observaciones

Este Medio Electrónico de Comunicación ha sido medido por la herramienta Google Analytics de Google

6. Definiciones básicas (Para más información ver Normas Técnicas para el Control de los Medios Electrónicos de Comunicación)

Página Vista:

Conjunto de ficheros enviado a un usuario como resultado de una petición del mismo recibida por el servidor. Cuando la página está formada por varios marcos (frames), el conjunto de los mismos tendrá, a efectos de cómptuo, la consideración de una página unitaria.

Visita:

Una secuencia ininterrumpida de páginas servidas a un usuario válido. Si dicho usuario no realiza peticiones de páginas en un periodo de tiempo (30 min) la siguiente petición constituirá el inicio de una nueva visita.

Navegador Único:

Total de combinaciones únicas de una dirección IP y un identificador adicional. Los medios pueden utilizar cookies o el Identificador de Alta de registro.

Duración Página Vista:

Tiempo acumulado en segundos de todas las páginas vistas (en visitas de dos o más páginas vistas), dividido por el número total de páginas vistas.

Duración Visita:

Tiempo en segundos de todas las visitas de dos o más páginas vistas, dividido por el número total de visitas de dos o más páginas vistas.

Tráfico nacional:

Audiencia/difusión correspondiente a España medida en base a los datos de las direcciones IP registradas por el sistema de medición.

7. Opinión

De OJDinteractiva, la división de INFORMACIÓN Y CONTROL DE PUBLICACIONES S.A.:

Hemos examinado la información facilitada por el editor del medio electrónico para el periodo que comprende la presente certificación.

Nuestro examen se ha realizado de acuerdo con las normas y procedimientos establecidos en las Normas Técnicas para el Control de los Medios Electrónicos de Comunicación.

En nuestra opinión, la presente acta presenta razonablemente la difusión/audiencia registrada por este medio electrónico.

ADVERTENCIA:

El trabajo de OJDinteractiva, la división de INFORMACIÓN Y CONTROL DE PUBLICACIONES S.A (INTROL) se limita a la realización de pruebas para la revisión de los datos de recuento suministrados por el editor con la finalidad de expresar una opinión sobre la razonabilidad de dichos datos de acuerdo con las Normas Técnicas para el control de los MEC.

Por tanto, INTROL no acepta responsabilidad alguna por las inexactitudes o errores que puedan existir en los datos de recuento. Tampoco acepta ninguna responsabilidad por la falsedad en los datos de recuento recibidos del editor, ni por otros datos de medición que no están incluidos en el análisis.

Junio - 2021

OJDinteractiva