



INFORMACION Y CONTROL DE PUBLICACIONES, S.A.

Velázquez, 46, 1ª Drcha - Tel. 91 435 00 32 Fax 91 435 96 05 - 28001 - MADRID
Av. Diagonal 497, 5a planta - Tel 93 439 24 18 Fax 93 419 25 34 - 08029 - BARCELONA

Título: ELMERIDIANO.ES
URL Primaria: http://elmeridiano.es/
Editor: Silvia Tormo Gimeno
Domicilio: Avenida del Puerto, 80
Ciudad: 46023 VALENCIA
Teléfono: -
Fax: -
E-mail: -
Clasificación: Noticias e Información
Sub-Clasificación: Noticias globales y actualidad

EL MERIDIANO L'HORTA

1. Cifras totales y promedios (Nacional e Internacional)

MES - AÑO	NAVEGADORES UNICOS	VISITAS	PAGINAS
Marzo - 2023	73.717	86.569	103.915
PROMEDIO DIARIO	2.694	2.793	3.352
PROMEDIO LUNES-VIERNES	1.969	2.058	2.526
PROMEDIO SABADO-DOMINGO	4.779	4.905	5.727
PAGINAS / VISITAS	1,20		
DURACION MEDIA VISITAS	0:00:24		
DURACION MEDIA PAGINAS	0:01:58		

2. Secciones (Nacional e Internacional)

	PAGINAS	%
HOME	2.628	2.53 %
RESTO	101.287	97.47 %

3. Por día del mes (Nacional e Internacional)

Día	N. únicos	Visitas	Páginas	Día	N. únicos	Visitas	Páginas	Día	N. únicos	Visitas	Páginas
1	3.533	3.703	4.583	11	11.311	11.738	13.667	21	1.400	1.482	1.858
2	2.098	2.203	2.670	12	14.741	14.825	16.652	22	1.188	1.251	1.566
3	4.401	4.550	5.399	13	6.031	6.175	7.073	23	1.423	1.505	1.932
4	5.014	5.190	6.256	14	1.974	2.076	2.541	24	1.637	1.692	2.096
5	3.090	3.210	3.851	15	2.034	2.116	2.541	25	1.044	1.088	1.426
6	1.671	1.749	2.251	16	2.326	2.416	3.010	26	750	801	1.033
7	1.919	2.002	2.599	17	1.981	2.049	2.429	27	777	837	1.141
8	1.544	1.645	2.067	18	1.284	1.342	1.645	28	1.214	1.288	1.680
9	2.308	2.384	2.892	19	996	1.047	1.289	29	1.081	1.161	1.468
10	2.578	2.702	3.232	20	816	864	1.110	30	700	759	953
								31	653	719	1.005

4. Gráficas (Nacional e Internacional)

4.1 Por día de la semana (promedio)

N. únicos / Visitas (x 100)

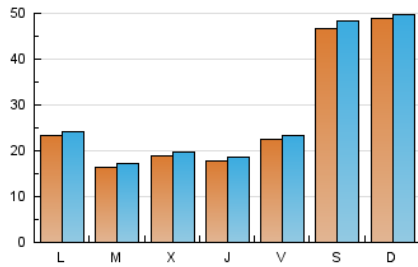

Páginas (x 100)

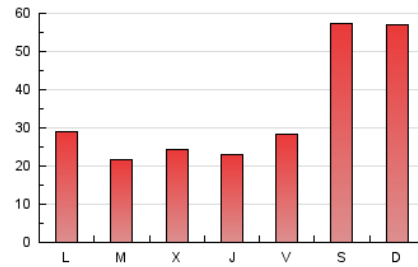

4.2 Por franja horaria (promedio)

Visitas_ (x 1000)



Páginas (x 1000)

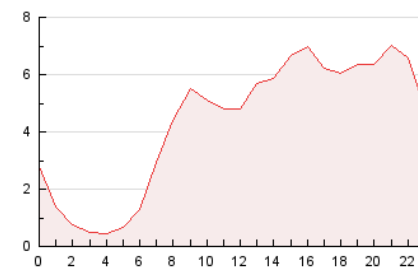

4.3 Por meses

N. únicos / Visitas (x 1000)

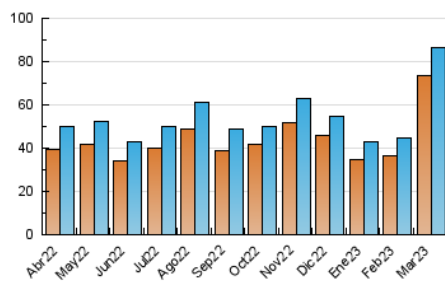

Páginas (x 1000)

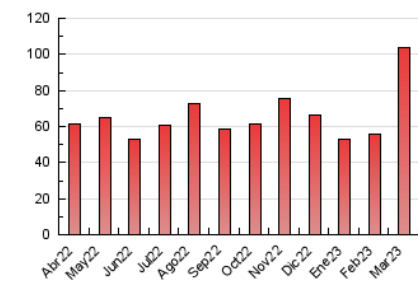



INFORMACION Y CONTROL DE PUBLICACIONES, S.A.

Velázquez, 46, 1ª Drcha - Tel. 91 435 00 32 Fax 91 435 96 05 - 28001 - MADRID
Av. Diagonal 497, 5a planta - Tel 93 439 24 18 Fax 93 419 25 34 - 08029 - BARCELONA

Anexo - Tráfico Nacional

Título: ELMERIDIANO.ES
URL Primaria: http://elmeridiano.es/
Editor: Silvia Tormo Gimeno
Domicilio: Avenida del Puerto, 80
Ciudad: 46023 VALENCIA
Teléfono: -
Fax: -
E-mail:
Clasificación: Noticias e Información
Sub-Clasificación: Noticias globales y actualidad

EL MERIDIANO L'HORTA

1. Cifras totales y promedios (Nacional)

MES - AÑO	NAVEGADORES UNICOS	VISITAS	PAGINAS
Marzo - 2023	72.527	85.284	102.475
PROMEDIO DIARIO	2.654	2.751	3.306
PROMEDIO LUNES-VIERNES	1.926	2.014	2.478
PROMEDIO SABADO-DOMINGO	4.746	4.870	5.685
PAGINAS / VISITAS	1,20		
DURACION MEDIA VISITAS	0:00:24		
DURACION MEDIA PAGINAS	0:01:58		

2. Secciones (Nacional)

	PAGINAS	%
HOME	2.549	2.49 %
RESTO	99.926	97.51 %

3. Por día del mes (Nacional)

Día	N. únicos	Visitas	Páginas	Día	N. únicos	Visitas	Páginas	Día	N. únicos	Visitas	Páginas
1	3.480	3.650	4.529	11	11.243	11.666	13.580	21	1.355	1.437	1.810
2	2.038	2.140	2.598	12	14.714	14.784	16.603	22	1.145	1.208	1.519
3	4.340	4.489	5.336	13	5.984	6.128	7.026	23	1.370	1.452	1.871
4	4.974	5.149	6.212	14	1.920	2.022	2.482	24	1.624	1.678	2.081
5	3.061	3.180	3.812	15	1.989	2.071	2.490	25	1.009	1.053	1.384
6	1.638	1.716	2.216	16	2.270	2.360	2.949	26	735	786	1.012
7	1.879	1.962	2.548	17	1.956	2.022	2.397	27	743	802	1.100
8	1.494	1.593	2.013	18	1.254	1.312	1.614	28	1.168	1.240	1.629
9	2.263	2.339	2.846	19	977	1.027	1.261	29	1.042	1.122	1.421
10	2.518	2.640	3.166	20	786	834	1.078	30	672	731	925
								31	626	691	967

4. Gráficas (Nacional)

4.1 Por día de la semana (promedio)

N. únicos / Visitas (x 100)

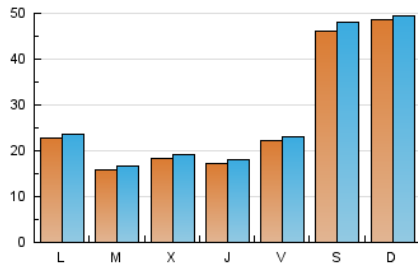

Páginas (x 100)

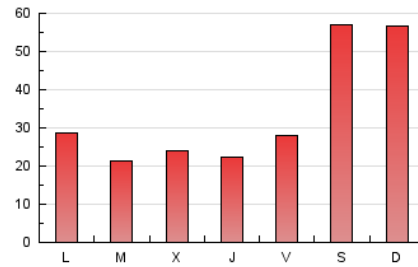

4.2 Por franja horaria (promedio)

Visitas_ (x 1000)



Páginas (x 1000)

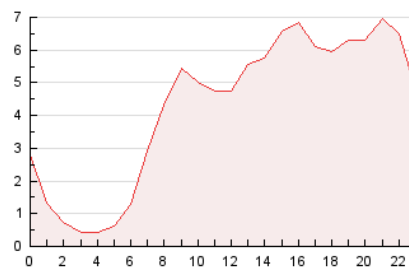

4.3 Por meses

N. únicos / Visitas (x 1000)

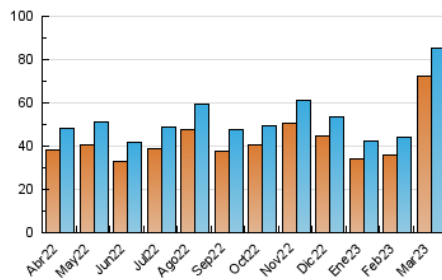

Páginas (x 1000)

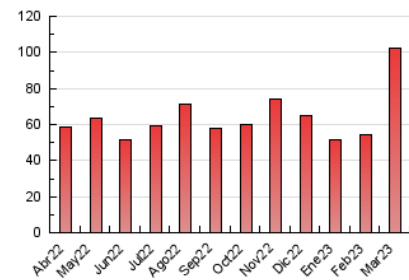

5. Observaciones

Este Medio Electrónico de Comunicación ha sido medido por la herramienta Google Analytics de Google (Universal Analytics)

6. Definiciones básicas (Para más información ver Normas Técnicas para el Control de los Medios Electrónicos de Comunicación)

Página Vista:

Conjunto de ficheros enviado a un usuario como resultado de una petición del mismo recibida por el servidor. Cuando la página está formada por varios marcos (frames), el conjunto de los mismos tendrá, a efectos de cómputo, la consideración de una página unitaria.

Visita:

Una secuencia ininterrumpida de páginas servidas a un usuario válido. Si dicho usuario no realiza peticiones de páginas en un periodo de tiempo (30 min) la siguiente petición constituirá el inicio de una nueva visita.

Navegador Único:

Total de combinaciones únicas de una dirección IP y un identificador adicional. Los medios pueden utilizar cookies o el Identificador de Alta de registro.

Duración Página Vista:

Tiempo acumulado en segundos de todas las páginas vistas (en visitas de dos o más páginas vistas), dividido por el número total de páginas vistas.

Duración Visita:

Tiempo en segundos de todas las visitas de dos o más páginas vistas, dividido por el número total de visitas de dos o más páginas vistas.

Tráfico nacional:

Audiencia/difusión correspondiente a España medida en base a los datos de las direcciones IP registradas por el sistema de medición.

7. Opinión

De OJDinteractiva, la división de INFORMACIÓN Y CONTROL DE PUBLICACIONES S.A.:

Hemos examinado la información facilitada por el editor del medio electrónico para el periodo que comprende la presente certificación.

Nuestro examen se ha realizado de acuerdo con las normas y procedimientos establecidos en las Normas Técnicas para el Control de los Medios Electrónicos de Comunicación.

En nuestra opinión, la presente acta presenta razonablemente la difusión/audiencia registrada por este medio electrónico.

ADVERTENCIA:

El trabajo de OJDinteractiva, la división de INFORMACIÓN Y CONTROL DE PUBLICACIONES S.A (INTROL) se limita a la realización de pruebas para la revisión de los datos de recuento suministrados por el editor con la finalidad de expresar una opinión sobre la razonabilidad de dichos datos de acuerdo con las Normas Técnicas para el control de los MEC.

Por tanto, INTROL no acepta responsabilidad alguna por las inexactitudes o errores que puedan existir en los datos de recuento. Tampoco acepta ninguna responsabilidad por la falsedad en los datos de recuento recibidos del editor, ni por otros datos de medición que no están incluidos en el análisis.

Abril - 2023

OJDinteractiva