



INFORMACION Y CONTROL DE PUBLICACIONES, S.A.

Velázquez, 46, 1ª Drcha - Tel. 91 435 00 32 Fax 91 435 96 05 - 28001 - MADRID
Av. Diagonal 497, 5a planta - Tel 93 439 24 18 Fax 93 419 25 34 - 08029 - BARCELONA

Título: ELMERIDIANO.ES
URL Primaria: http://elmeridiano.es/
Editor: Silvia Tormo Gimeno
Domicilio: Avenida del Puerto, 80
Ciudad: 46023 VALENCIA
Teléfono: -
Fax: -
E-mail: -
Clasificación: Noticias e Información
Sub-Clasificación: Noticias globales y actualidad

EL MERIDIANO L'HORTA

1. Cifras totales y promedios (Nacional e Internacional)

MES - AÑO	NAVEGADORES UNICOS	VISITAS	PAGINAS
Febrero - 2023	36.300	44.843	55.446
PROMEDIO DIARIO	1.526	1.602	1.980
PROMEDIO LUNES-VIERNES	1.482	1.550	1.924
PROMEDIO SABADO-DOMINGO	1.638	1.730	2.122
PAGINAS / VISITAS	1,24		
DURACION MEDIA VISITAS	0:00:31		
DURACION MEDIA PAGINAS	0:02:10		

2. Secciones (Nacional e Internacional)

	PAGINAS	%
HOME	2.141	3.86 %
RESTO	53.305	96.14 %

3. Por día del mes (Nacional e Internacional)

Día	N. únicos	Visitas	Páginas	Día	N. únicos	Visitas	Páginas	Día	N. únicos	Visitas	Páginas
1	1.426	1.502	1.841	11	1.034	1.082	1.365	21	1.191	1.258	1.626
2	2.521	2.640	3.145	12	759	791	967	22	1.529	1.610	1.938
3	1.334	1.383	1.646	13	1.438	1.489	1.821	23	1.875	1.997	2.502
4	856	894	1.142	14	1.644	1.703	2.152	24	1.339	1.452	1.822
5	736	763	932	15	1.355	1.421	1.825	25	1.550	1.637	1.986
6	1.101	1.153	1.452	16	820	864	1.143	26	3.042	3.185	3.953
7	856	899	1.196	17	792	836	1.073	27	1.907	1.987	2.369
8	1.591	1.650	2.099	18	595	625	767	28	1.873	1.937	2.433
9	1.589	1.649	1.976	19	4.530	4.859	5.863				
10	1.947	2.005	2.372	20	1.506	1.572	2.040				

4. Gráficas (Nacional e Internacional)

4.1 Por día de la semana (promedio)

N. únicos / Visitas (x 100)

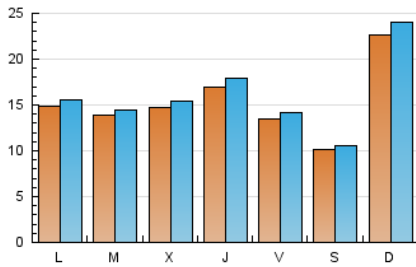

Páginas (x 100)

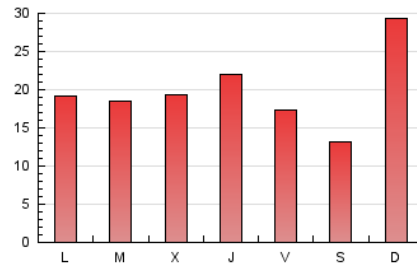

4.2 Por franja horaria (promedio)

Visitas_ (x 1000)



Páginas (x 1000)

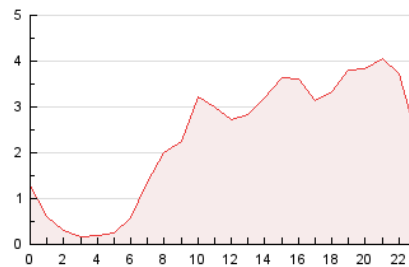

4.3 Por meses

N. únicos / Visitas (x 1000)

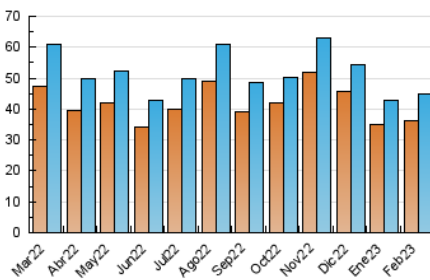

Páginas (x 1000)

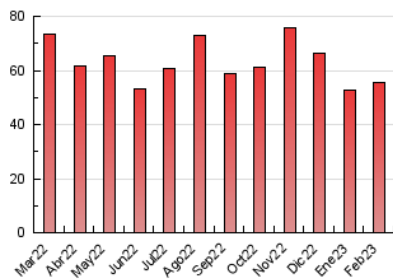



INFORMACION Y CONTROL DE PUBLICACIONES, S.A.

Velázquez, 46, 1ª Drcha - Tel. 91 435 00 32 Fax 91 435 96 05 - 28001 - MADRID
Av. Diagonal 497, 5a planta - Tel 93 439 24 18 Fax 93 419 25 34 - 08029 - BARCELONA

Anexo - Tráfico Nacional

Título: ELMERIDIANO.ES
URL Primaria: http://elmeridiano.es/
Editor: Silvia Tormo Gimeno
Domicilio: Avenida del Puerto, 80
Ciudad: 46023 VALENCIA
Teléfono: -
Fax: -
E-mail:
Clasificación: Noticias e Información
Sub-Clasificación: Noticias globales y actualidad

EL MERIDIANO L'HORTA

1. Cifras totales y promedios (Nacional)

MES - AÑO	NAVEGADORES UNICOS	VISITAS	PAGINAS
Febrero - 2023	35.654	44.114	54.607
PROMEDIO DIARIO	1.501	1.576	1.950
PROMEDIO LUNES-VIERNES	1.455	1.523	1.893
PROMEDIO SABADO-DOMINGO	1.616	1.707	2.094
PAGINAS / VISITAS	1,24		
DURACION MEDIA VISITAS	0:00:31		
DURACION MEDIA PAGINAS	0:02:10		

2. Secciones (Nacional)

	PAGINAS	%
HOME	2.080	3.81 %
RESTO	52.527	96.19 %

3. Por día del mes (Nacional)

Día	N. únicos	Visitas	Páginas	Día	N. únicos	Visitas	Páginas	Día	N. únicos	Visitas	Páginas
1	1.402	1.476	1.813	11	1.009	1.057	1.332	21	1.159	1.224	1.589
2	2.485	2.604	3.104	12	748	780	954	22	1.494	1.575	1.902
3	1.305	1.354	1.615	13	1.419	1.470	1.798	23	1.836	1.957	2.460
4	840	878	1.126	14	1.619	1.678	2.121	24	1.322	1.434	1.799
5	723	750	915	15	1.327	1.393	1.797	25	1.517	1.603	1.940
6	1.072	1.124	1.420	16	802	846	1.123	26	3.019	3.158	3.920
7	838	881	1.174	17	777	819	1.049	27	1.868	1.948	2.322
8	1.566	1.624	2.070	18	575	605	747	28	1.828	1.890	2.383
9	1.563	1.623	1.943	19	4.499	4.826	5.821				
10	1.927	1.985	2.352	20	1.486	1.552	2.018				

4. Gráficas (Nacional)

4.1 Por día de la semana (promedio)

N. únicos / Visitas (x 100)

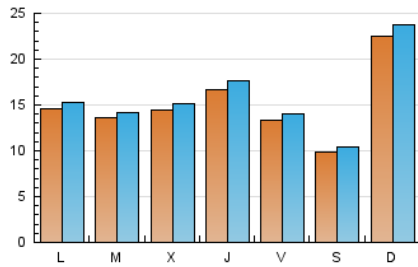

Páginas (x 100)

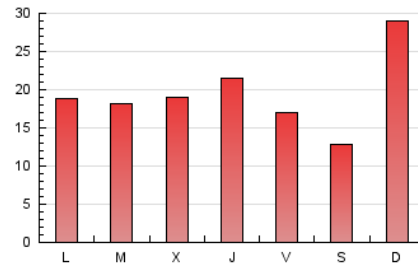

4.2 Por franja horaria (promedio)

Visitas_ (x 1000)



Páginas (x 1000)

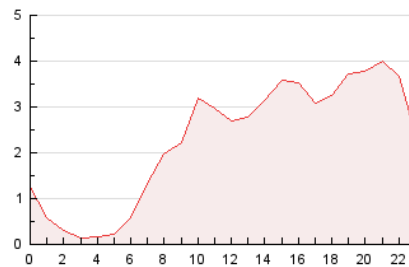

4.3 Por meses

N. únicos / Visitas (x 1000)

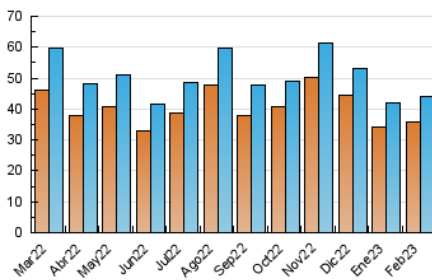

Páginas (x 1000)

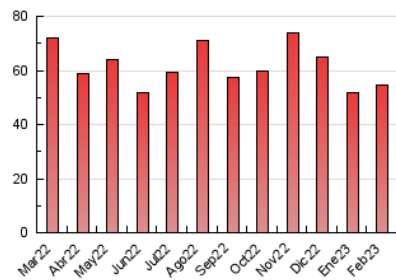

5. Observaciones

Este Medio Electrónico de Comunicación ha sido medido por la herramienta Google Analytics de Google (Universal Analytics)

6. Definiciones básicas (Para más información ver Normas Técnicas para el Control de los Medios Electrónicos de Comunicación)

Página Vista:

Conjunto de ficheros enviado a un usuario como resultado de una petición del mismo recibida por el servidor. Cuando la página está formada por varios marcos (frames), el conjunto de los mismos tendrá, a efectos de cómputo, la consideración de una página unitaria.

Visita:

Una secuencia ininterrumpida de páginas servidas a un usuario válido. Si dicho usuario no realiza peticiones de páginas en un periodo de tiempo (30 min) la siguiente petición constituirá el inicio de una nueva visita.

Navegador Único:

Total de combinaciones únicas de una dirección IP y un identificador adicional. Los medios pueden utilizar cookies o el Identificador de Alta de registro.

Duración Página Vista:

Tiempo acumulado en segundos de todas las páginas vistas (en visitas de dos o más páginas vistas), dividido por el número total de páginas vistas.

Duración Visita:

Tiempo en segundos de todas las visitas de dos o más páginas vistas, dividido por el número total de visitas de dos o más páginas vistas.

Tráfico nacional:

Audiencia/difusión correspondiente a España medida en base a los datos de las direcciones IP registradas por el sistema de medición.

7. Opinión

De OJDinteractiva, la división de INFORMACIÓN Y CONTROL DE PUBLICACIONES S.A.:

Hemos examinado la información facilitada por el editor del medio electrónico para el periodo que comprende la presente certificación.

Nuestro examen se ha realizado de acuerdo con las normas y procedimientos establecidos en las Normas Técnicas para el Control de los Medios Electrónicos de Comunicación.

En nuestra opinión, la presente acta presenta razonablemente la difusión/audiencia registrada por este medio electrónico.

ADVERTENCIA:

El trabajo de OJDinteractiva, la división de INFORMACIÓN Y CONTROL DE PUBLICACIONES S.A (INTROL) se limita a la realización de pruebas para la revisión de los datos de recuento suministrados por el editor con la finalidad de expresar una opinión sobre la razonabilidad de dichos datos de acuerdo con las Normas Técnicas para el control de los MEC.

Por tanto, INTROL no acepta responsabilidad alguna por las inexactitudes o errores que puedan existir en los datos de recuento. Tampoco acepta ninguna responsabilidad por la falsedad en los datos de recuento recibidos del editor, ni por otros datos de medición que no están incluidos en el análisis.

Marzo - 2023

OJDinteractiva