



INFORMACION Y CONTROL DE PUBLICACIONES, S.A.

Velázquez, 46, 1ª Drcha - Tel. 91 435 00 32 Fax 91 435 96 05 - 28001 - MADRID
Av. Diagonal 497, 5a planta - Tel 93 439 24 18 Fax 93 419 25 34 - 08029 - BARCELONA

Título: ELMERIDIANO.ES
URL Primaria: http://elmeridiano.es/
Editor: Periódico El Meridiano, S.L.
Domicilio: Avenida del Puerto, 80, 1
Ciudad: 46023 VALENCIA
Teléfono: -
Fax: -
E-mail:
Clasificación: Noticias e Información
Sub-Clasificación: Noticias globales y actualidad

EL MERIDIANO L'HORTA

1. Cifras totales y promedios (Nacional e Internacional)

MES - AÑO	NAVEGADORES UNICOS	VISITAS	PAGINAS
Enero - 2024	26.520	32.857	48.213
PROMEDIO DIARIO	994	1.060	1.555
PROMEDIO LUNES-VIERNES	975	1.038	1.552
PROMEDIO SABADO-DOMINGO	1.046	1.123	1.566
PAGINAS / VISITAS	1,47		
DURACION MEDIA VISITAS	0:01:06		
TIEMPO INTERACCIÓN MEDIO	0:00:27		

2. Secciones (Nacional e Internacional)

	PAGINAS	%
HOME	3.321	6.89 %
RESTO	44.892	93.11 %

3. Por día del mes (Nacional e Internacional)

Día	N. únicos	Visitas	Páginas	Día	N. únicos	Visitas	Páginas	Día	N. únicos	Visitas	Páginas
1	581	606	836	11	1.103	1.130	2.454	21	370	391	520
2	727	771	1.113	12	683	727	1.046	22	1.351	1.452	2.075
3	843	895	1.336	13	535	571	838	23	1.653	1.800	2.457
4	947	1.014	1.586	14	623	654	888	24	1.563	1.659	2.392
5	948	996	1.447	15	640	687	1.041	25	1.239	1.301	1.820
6	3.738	4.093	5.673	16	805	854	1.223	26	795	864	1.234
7	1.395	1.458	2.098	17	674	722	1.071	27	519	569	786
8	1.288	1.356	2.095	18	722	774	1.171	28	705	737	1.015
9	1.758	1.842	2.750	19	716	761	1.094	29	1.127	1.196	1.729
10	775	839	1.323	20	485	511	706	30	793	857	1.228
								31	698	770	1.168

4. Gráficas (Nacional e Internacional)

4.1 Por día de la semana (promedio)

N. únicos / Visitas (x 100)

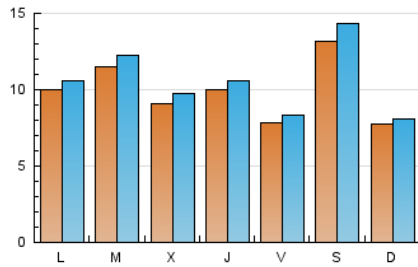

Páginas (x 100)

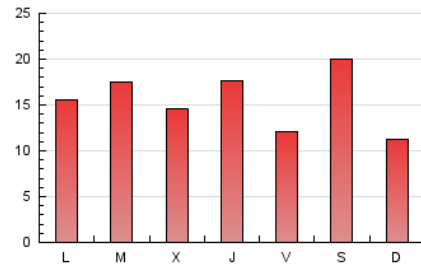

4.2 Por franja horaria (promedio)

Visitas_ (x 1000)



Páginas (x 1000)

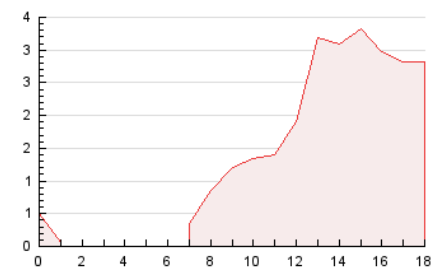

4.3 Por meses

N. únicos / Visitas (x 1000)

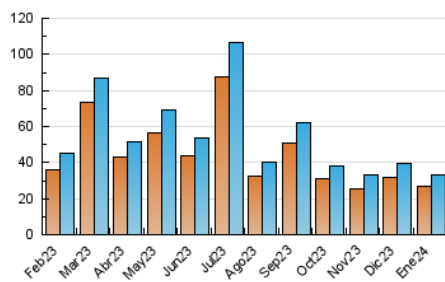

Páginas (x 1000)

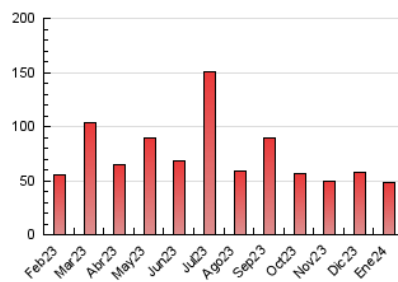



INFORMACION Y CONTROL DE PUBLICACIONES, S.A.

Velázquez, 46, 1ª Drcha - Tel. 91 435 00 32 Fax 91 435 96 05 - 28001 - MADRID
Av. Diagonal 497, 5a planta - Tel 93 439 24 18 Fax 93 419 25 34 - 08029 - BARCELONA

Anexo - Tráfico Nacional

Título: ELMERIDIANO.ES
URL Primaria: http://elmeridiano.es/
Editor: Periódico El Meridiano, S.L.
Domicilio: Avenida del Puerto, 80, 1
Ciudad: 46023 VALENCIA
Teléfono: -
Fax: -
E-mail:
Clasificación: Noticias e Información
Sub-Clasificación: Noticias globales y actualidad

EL MERIDIANO L'HORTA

1. Cifras totales y promedios (Nacional)

MES - AÑO	NAVEGADORES UNICOS	VISITAS	PAGINAS
Enero - 2024	25.986	32.318	46.587
PROMEDIO DIARIO	975	1.043	1.503
PROMEDIO LUNES-VIERNES	956	1.020	1.489
PROMEDIO SABADO-DOMINGO	1.031	1.108	1.541
PAGINAS / VISITAS	1,44		
DURACION MEDIA VISITAS	0:01:06		
TIEMPO INTERACCIÓN MEDIO	0:00:26		

2. Secciones (Nacional)

	PAGINAS	%
HOME	2.344	5.03 %
RESTO	44.243	94.97 %

3. Por día del mes (Nacional)

Día	N. únicos	Visitas	Páginas	Día	N. únicos	Visitas	Páginas	Día	N. únicos	Visitas	Páginas
1	576	601	825	11	1.058	1.113	1.592	21	361	382	506
2	714	758	1.093	12	667	711	1.021	22	1.340	1.441	2.060
3	823	874	1.304	13	514	548	804	23	1.634	1.779	2.435
4	922	989	1.558	14	613	645	875	24	1.538	1.635	2.356
5	932	979	1.421	15	627	674	1.022	25	1.225	1.286	1.802
6	3.705	4.063	5.621	16	793	842	1.208	26	775	844	1.208
7	1.381	1.444	2.076	17	657	704	1.039	27	505	555	765
8	1.267	1.334	2.063	18	704	756	1.140	28	698	729	1.004
9	1.736	1.819	2.718	19	696	741	1.063	29	1.100	1.167	1.685
10	751	815	1.288	20	468	494	680	30	782	846	1.213
								31	678	750	1.142

4. Gráficas (Nacional)

4.1 Por día de la semana (promedio)

N. únicos / Visitas (x 100)

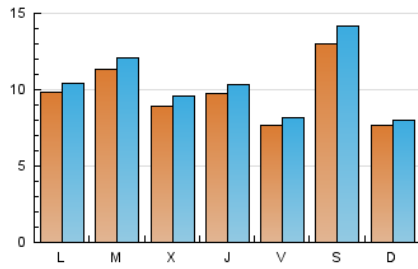

Páginas (x 100)

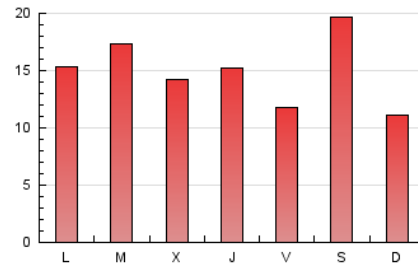

4.2 Por franja horaria (promedio)

Visitas_ (x 1000)



Páginas (x 1000)

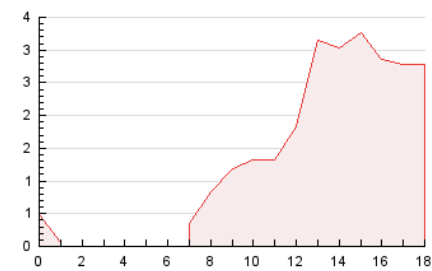

4.3 Por meses

N. únicos / Visitas (x 1000)

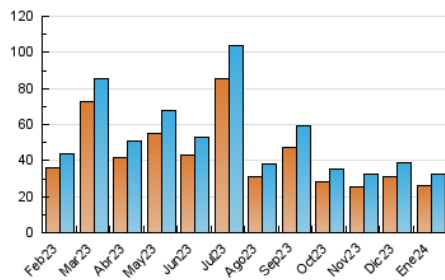

Páginas (x 1000)

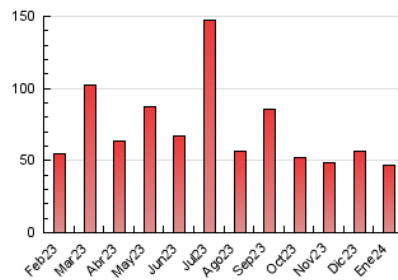

5. Observaciones

Este Medio Electrónico de Comunicación ha sido medido por la herramienta Google Analytics de Google (GA4)

6. Definiciones básicas (Para más información ver Normas Técnicas para el Control de los Medios Electrónicos de Comunicación)

Página Vista:

Conjunto de ficheros enviado a un usuario como resultado de una petición del mismo recibida por el servidor. Cuando la página está formada por varios marcos (frames), el conjunto de los mismos tendrá, a efectos de cómputo, la consideración de una página unitaria.

Visita:

Una secuencia ininterrumpida de páginas servidas a un usuario válido. Si dicho usuario no realiza peticiones de páginas en un periodo de tiempo (30 min) la siguiente petición constituirá el inicio de una nueva visita.

Navegador Único:

Total de combinaciones únicas de una dirección IP y un identificador adicional. Los medios pueden utilizar cookies o el Identificador de Alta de registro.

Duración Página Vista:

Tiempo acumulado en segundos de todas las páginas vistas (en visitas de dos o más páginas vistas), dividido por el número total de páginas vistas.

Duración Visita:

Tiempo en segundos de todas las visitas de dos o más páginas vistas, dividido por el número total de visitas de dos o más páginas vistas.

Tráfico nacional:

Audiencia/difusión correspondiente a España medida en base a los datos de las direcciones IP registradas por el sistema de medición.

7. Opinión

De OJDinteractiva, la división de INFORMACIÓN Y CONTROL DE PUBLICACIONES S.A.:

Hemos examinado la información facilitada por el editor del medio electrónico para el periodo que comprende la presente certificación.

Nuestro examen se ha realizado de acuerdo con las normas y procedimientos establecidos en las Normas Técnicas para el Control de los Medios Electrónicos de Comunicación.

En nuestra opinión, la presente acta presenta razonablemente la difusión/audiencia registrada por este medio electrónico.

ADVERTENCIA:

El trabajo de OJDinteractiva, la división de INFORMACIÓN Y CONTROL DE PUBLICACIONES S.A (INTROL) se limita a la realización de pruebas para la revisión de los datos de recuento suministrados por el editor con la finalidad de expresar una opinión sobre la razonabilidad de dichos datos de acuerdo con las Normas Técnicas para el control de los MEC.

Por tanto, INTROL no acepta responsabilidad alguna por las inexactitudes o errores que puedan existir en los datos de recuento. Tampoco acepta ninguna responsabilidad por la falsedad en los datos de recuento recibidos del editor, ni por otros datos de medición que no están incluidos en el análisis.

Febrero - 2024

OJDinteractiva