



INFORMACION Y CONTROL DE PUBLICACIONES, S.A.

Velázquez, 46, 1º Drcha - Tel. 91 435 00 32 Fax 91 435 96 05 - 28001 - MADRID
Av. Diagonal 497, 5a planta - Tel 93 439 24 18 Fax 93 419 25 34 - 08029 - BARCELONA

Título: BETERA.COM
URL Primaria: http://www.betera.com/
Editor: Olollir, S.L.
Domicilio: San Juan de Ribera, 35
Ciudad: 46190 RIBA-ROJA DEL TÚRIA
Teléfono: 962741484
Fax:
E-mail:
Clasificación: Noticias e Información
Sub-Clasificación: Noticias globales y actualidad



1. Cifras totales y promedios (Nacional e Internacional)

MES - AÑO	NAVEGADORES UNICOS	VISITAS	PAGINAS
Agosto - 2023	23.004	38.407	63.269
PROMEDIO DIARIO	1.065	1.239	2.041
PROMEDIO LUNES-VIERNES	907	1.056	1.774
PROMEDIO SABADO-DOMINGO	1.519	1.766	2.807
PAGINAS / VISITAS	1,65		
DURACION MEDIA VISITAS	0:02:33		
TIEMPO INTERACCIÓN MEDIO	0:01:30		

2. Secciones (Nacional e Internacional)

	PAGINAS	%
HOME	5.798	9.16 %
RESTO	57.471	90.84 %

3. Por día del mes (Nacional e Internacional)

Día	N. únicos	Visitas	Páginas	Día	N. únicos	Visitas	Páginas	Día	N. únicos	Visitas	Páginas
1	600	670	1.103	11	665	782	1.187	21	2.097	2.353	3.357
2	618	678	1.877	12	704	834	1.338	22	1.348	1.606	2.657
3	569	644	1.121	13	741	884	1.416	23	1.003	1.198	2.070
4	1.008	1.260	2.327	14	889	1.049	1.802	24	608	713	1.215
5	1.119	1.358	2.584	15	1.670	1.994	3.178	25	484	552	837
6	1.117	1.337	2.705	16	1.441	1.734	2.955	26	370	419	703
7	1.180	1.366	2.660	17	1.304	1.558	2.626	27	369	428	590
8	1.006	1.142	2.174	18	1.678	1.892	2.911	28	446	508	740
9	713	814	1.254	19	4.905	5.713	8.544	29	284	314	453
10	720	825	1.294	20	2.830	3.156	4.576	30	272	309	525
								31	266	317	490

4. Gráficas (Nacional e Internacional)

4.1 Por día de la semana (promedio)

N. únicos / Visitas (x 100)

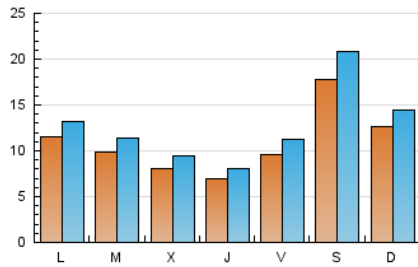

Páginas (x 100)

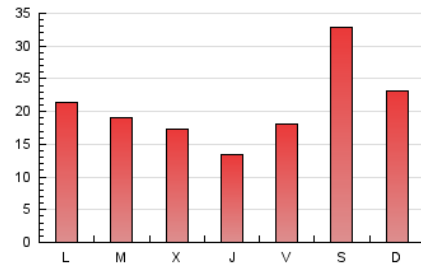

4.2 Por franja horaria (promedio)

Visitas_ (x 1000)

Páginas (x 1000)

4.3 Por meses

N. únicos / Visitas (x 1000)

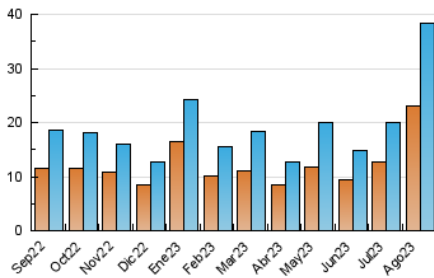

Páginas (x 1000)

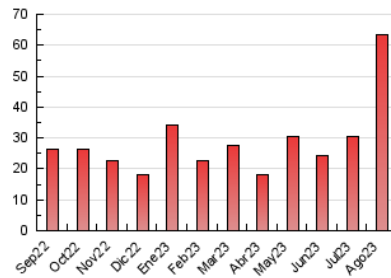



INFORMACION Y CONTROL DE PUBLICACIONES, S.A.

Velázquez, 46, 1ª Drcha - Tel. 91 435 00 32 Fax 91 435 96 05 - 28001 - MADRID
Av. Diagonal 497, 5a planta - Tel 93 439 24 18 Fax 93 419 25 34 - 08029 - BARCELONA

Anexo - Tráfico Nacional

Título: BETERA.COM
URL Primaria: http://www.betera.com/
Editor: Olollir, S.L.
Domicilio: San Juan de Ribera, 35
Ciudad: 46190 RIBA-ROJA DEL TÚRIA
Teléfono: 962741484
Fax:
E-mail:
Clasificación: Noticias e Información
Sub-Clasificación: Noticias globales y actualidad



1. Cifras totales y promedios (Nacional)

MES - AÑO	NAVEGADORES UNICOS	VISITAS	PAGINAS
Agosto - 2023	22.496	37.726	61.258
PROMEDIO DIARIO	1.045	1.217	1.976
PROMEDIO LUNES-VIERNES	887	1.034	1.710
PROMEDIO SABADO-DOMINGO	1.500	1.742	2.741
PAGINAS / VISITAS	1,62		
DURACION MEDIA VISITAS	0:02:33		
TIEMPO INTERACCIÓN MEDIO	0:01:30		

2. Secciones (Nacional)

	PAGINAS	%
HOME	5.550	9.06 %
RESTO	55.708	90.94 %

3. Por día del mes (Nacional)

Día	N. únicos	Visitas	Páginas	Día	N. únicos	Visitas	Páginas	Día	N. únicos	Visitas	Páginas
1	561	632	1.060	11	652	769	1.166	21	2.072	2.328	3.305
2	582	664	1.137	12	696	826	1.327	22	1.326	1.582	2.617
3	558	633	1.108	13	729	871	1.395	23	986	1.178	2.037
4	991	1.241	2.294	14	867	1.022	1.763	24	596	699	1.200
5	1.104	1.345	2.563	15	1.648	1.960	3.119	25	470	537	818
6	1.101	1.319	2.677	16	1.420	1.710	2.905	26	355	404	675
7	1.164	1.347	2.640	17	1.274	1.526	2.561	27	354	412	565
8	984	1.117	2.128	18	1.655	1.865	2.852	28	428	489	721
9	682	783	1.215	19	4.862	5.652	8.208	29	267	295	429
10	700	804	1.266	20	2.799	3.109	4.515	30	264	301	513
								31	256	306	479

4. Gráficas (Nacional)

4.1 Por día de la semana (promedio)

N. únicos / Visitas (x 100)

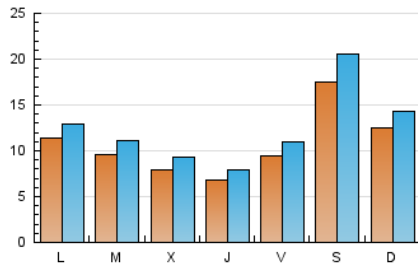

Páginas (x 100)

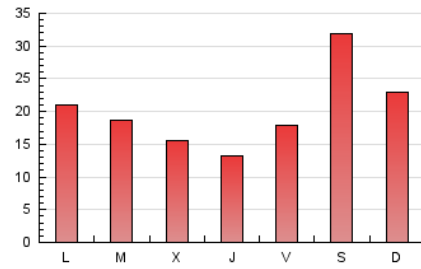

4.2 Por franja horaria (promedio)

Visitas_ (x 1000)

Páginas (x 1000)

4.3 Por meses

N. únicos / Visitas (x 1000)

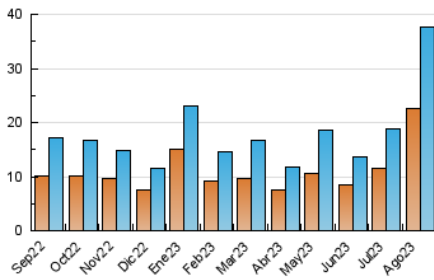

Páginas (x 1000)

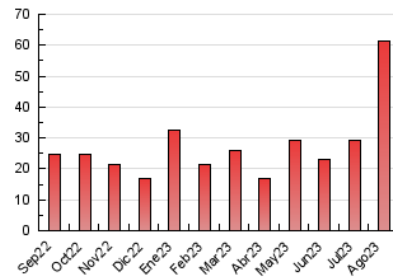

5. Observaciones

Este Medio Electrónico de Comunicación ha sido medido por la herramienta Google Analytics de Google (GA4)

6. Definiciones básicas (Para más información ver Normas Técnicas para el Control de los Medios Electrónicos de Comunicación)

Página Vista:

Conjunto de ficheros enviado a un usuario como resultado de una petición del mismo recibida por el servidor. Cuando la página está formada por varios marcos (frames), el conjunto de los mismos tendrá, a efectos de cómputo, la consideración de una página unitaria.

Visita:

Una secuencia ininterrumpida de páginas servidas a un usuario válido. Si dicho usuario no realiza peticiones de páginas en un periodo de tiempo (30 min) la siguiente petición constituirá el inicio de una nueva visita.

Navegador Único:

Total de combinaciones únicas de una dirección IP y un identificador adicional. Los medios pueden utilizar cookies o el Identificador de Alta de registro.

Duración Página Vista:

Tiempo acumulado en segundos de todas las páginas vistas (en visitas de dos o más páginas vistas), dividido por el número total de páginas vistas.

Duración Visita:

Tiempo en segundos de todas las visitas de dos o más páginas vistas, dividido por el número total de visitas de dos o más páginas vistas.

Tráfico nacional:

Audiencia/difusión correspondiente a España medida en base a los datos de las direcciones IP registradas por el sistema de medición.

7. Opinión

De OJDinteractiva, la división de INFORMACIÓN Y CONTROL DE PUBLICACIONES S.A.:

Hemos examinado la información facilitada por el editor del medio electrónico para el periodo que comprende la presente certificación.

Nuestro examen se ha realizado de acuerdo con las normas y procedimientos establecidos en las Normas Técnicas para el Control de los Medios Electrónicos de Comunicación.

En nuestra opinión, la presente acta presenta razonablemente la difusión/audiencia registrada por este medio electrónico.

ADVERTENCIA:

El trabajo de OJDinteractiva, la división de INFORMACIÓN Y CONTROL DE PUBLICACIONES S.A (INTROL) se limita a la realización de pruebas para la revisión de los datos de recuento suministrados por el editor con la finalidad de expresar una opinión sobre la razonabilidad de dichos datos de acuerdo con las Normas Técnicas para el control de los MEC.

Por tanto, INTROL no acepta responsabilidad alguna por las inexactitudes o errores que puedan existir en los datos de recuento. Tampoco acepta ninguna responsabilidad por la falsedad en los datos de recuento recibidos del editor, ni por otros datos de medición que no están incluidos en el análisis.

Septiembre - 2023

OJDinteractiva