



INFORMACION Y CONTROL DE PUBLICACIONES, S.A.

Velázquez, 46, 1º Drcha - Tel. 91 435 00 32 Fax 91 435 96 05 - 28001 - MADRID
Av. Diagonal 497, 5a planta - Tel 93 439 24 18 Fax 93 419 25 34 - 08029 - BARCELONA

Título: SOCIAL.CAT
URL Primaria: https://www.social.cat
Editor: Tirabol Produccions, S.L.
Domicilio: Carrer Ali Bei, 25 1º 2ª
Ciudad: 08010 BARCELONA
Teléfono: 93 185 61 30
Fax: 93 185 61 31
E-mail:
Clasificación: Noticias e Información
Sub-Clasificación: Noticias globales y actualidad

social.cat
El diari digital del tercer sector a Catalunya

1. Cifras totales y promedios (Nacional e Internacional)

MES - AÑO	NAVEGADORES UNICOS	VISITAS	PAGINAS
Diciembre - 2025	12.424	18.931	26.382
PROMEDIO DIARIO	520	612	851
PROMEDIO LUNES-VIERNES	616	730	1.023
PROMEDIO SABADO-DOMINGO	244	271	358
PAGINAS / VISITAS	1,39		
DURACION MEDIA VISITAS	0:03:08		
TIEMPO INTERACCIÓN MEDIO	0:01:21		

2. Secciones (Nacional e Internacional)

	PAGINAS	%
HOME	1.945	7.37 %
RESTO	24.437	92.63 %

3. Por día del mes (Nacional e Internacional)

Día	N. únicos	Visitas	Páginas	Día	N. únicos	Visitas	Páginas	Día	N. únicos	Visitas	Páginas
1	803	964	1.321	11	868	1.024	1.531	21	259	302	386
2	826	1.002	1.425	12	775	916	1.252	22	469	564	806
3	800	975	1.318	13	312	347	492	23	588	696	998
4	643	777	1.125	14	298	334	428	24	332	391	493
5	646	766	1.125	15	924	1.086	1.428	25	174	203	281
6	257	281	370	16	969	1.134	1.518	26	161	178	234
7	212	230	291	17	794	927	1.313	27	182	198	279
8	262	303	430	18	642	756	1.109	28	175	188	246
9	681	823	1.228	19	498	588	761	29	423	489	762
10	978	1.186	1.666	20	253	287	372	30	599	691	918
								31	304	360	476

4. Gráficas (Nacional e Internacional)

4.1 Por día de la semana (promedio)

N. únicos / Visitas (x 100)

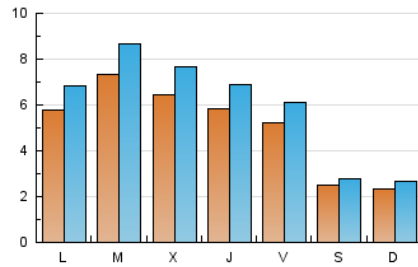

Páginas (x 100)

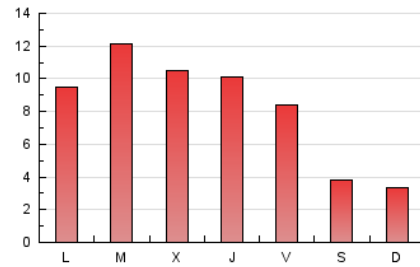

4.2 Por franja horaria (promedio)

Visitas_ (x 1000)

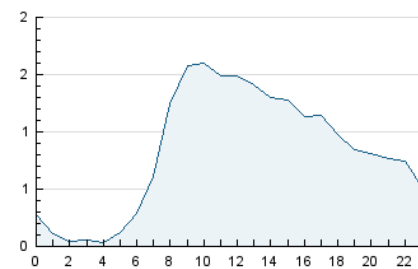

Páginas (x 1000)

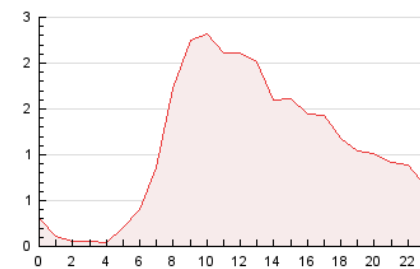

4.3 Por meses

N. únicos / Visitas (x 1000)

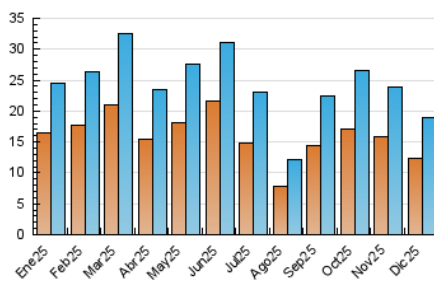

Páginas (x 1000)

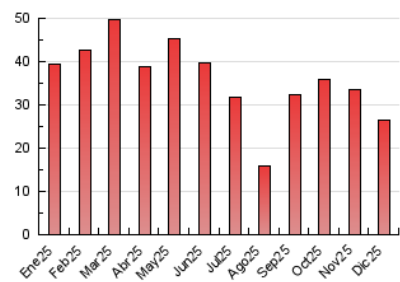



INFORMACION Y CONTROL DE PUBLICACIONES, S.A.

Velázquez, 46, 1º Drcha - Tel. 91 435 00 32 Fax 91 435 96 05 - 28001 - MADRID
Av. Diagonal 497, 5a planta - Tel 93 439 24 18 Fax 93 419 25 34 - 08029 - BARCELONA

Anexo - Tráfico Nacional

Título: SOCIAL.CAT
URL Primaria: https://www.social.cat
Editor: Tirabol Produccions, S.L.
Domicilio: Carrer Ali Bei, 25 1º 2ª
Ciudad: 08010 BARCELONA
Teléfono: 93 185 61 30
Fax: 93 185 61 31
E-mail:
Clasificación: Noticias e Información
Sub-Clasificación: Noticias globales y actualidad

social.cat
El diari digital del tercer sector a Catalunya

1. Cifras totales y promedios (Nacional)

MES - AÑO	NAVEGADORES UNICOS	VISITAS	PAGINAS
Diciembre - 2025	11.978	18.272	25.790
PROMEDIO DIARIO	504	595	832
PROMEDIO LUNES-VIERNES	600	713	1.002
PROMEDIO SABADO-DOMINGO	229	255	342
PAGINAS / VISITAS	1,40		
DURACION MEDIA VISITAS	0:03:13		
TIEMPO INTERACCIÓN MEDIO	0:01:23		

2. Secciones (Nacional)

	PAGINAS	%
HOME	1.900	7.37 %
RESTO	23.890	92.63 %

3. Por día del mes (Nacional)

Día	N. únicos	Visitas	Páginas	Día	N. únicos	Visitas	Páginas	Día	N. únicos	Visitas	Páginas
1	792	951	1.280	11	847	1.003	1.506	21	251	294	377
2	809	982	1.407	12	757	896	1.234	22	460	554	797
3	790	965	1.301	13	294	328	472	23	577	681	977
4	632	766	1.114	14	280	314	409	24	313	371	469
5	634	753	1.111	15	901	1.061	1.402	25	161	190	268
6	246	270	359	16	952	1.115	1.492	26	149	166	224
7	191	207	264	17	782	915	1.299	27	171	187	270
8	251	290	413	18	621	734	1.081	28	161	174	231
9	666	806	1.207	19	478	568	741	29	400	464	738
10	957	1.160	1.642	20	235	269	354	30	580	668	896
								31	285	340	455

4. Gráficas (Nacional)

4.1 Por día de la semana (promedio)

N. únicos / Visitas (x 100)

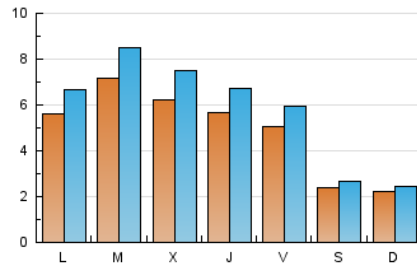

Páginas (x 100)

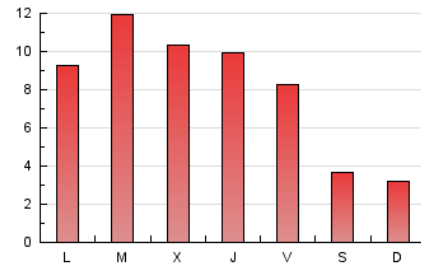

4.2 Por franja horaria (promedio)

Visitas_ (x 1000)

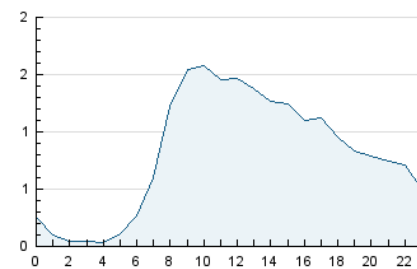

Páginas (x 1000)

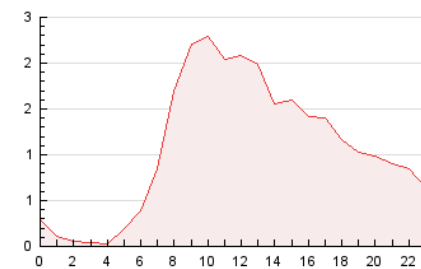

4.3 Por meses

N. únicos / Visitas (x 1000)

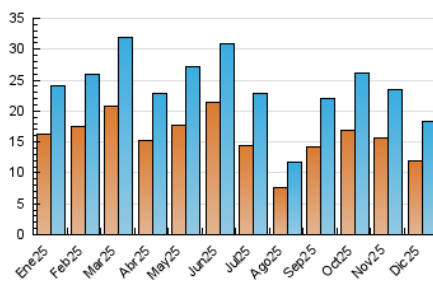

Páginas (x 1000)

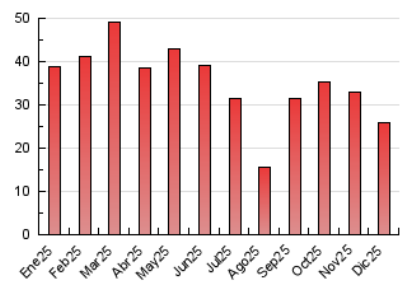

5. Observaciones

Este Medio Electrónico de Comunicación ha sido medido por la herramienta Google Analytics de Google (GA4).

6. Definiciones básicas (Para más información ver Normas Técnicas para el Control de los Medios Electrónicos de Comunicación)

Página Vista:

Conjunto de ficheros enviado a un usuario como resultado de una petición del mismo recibida por el servidor. Cuando la página está formada por varios marcos (frames), el conjunto de los mismos tendrá, a efectos de cómputo, la consideración de una página unitaria.

Visita:

Una secuencia ininterrumpida de páginas servidas a un usuario válido. Si dicho usuario no realiza peticiones de páginas en un periodo de tiempo (30 min) la siguiente petición constituirá el inicio de una nueva visita.

Navegador Único:

Total de combinaciones únicas de una dirección IP y un identificador adicional. Los medios pueden utilizar cookies o el Identificador de Alta de registro.

Duración Página Vista:

Tiempo acumulado en segundos de todas las páginas vistas (en visitas de dos o más páginas vistas), dividido por el número total de páginas vistas.

Duración Visita:

Tiempo en segundos de todas las visitas de dos o más páginas vistas, dividido por el número total de visitas de dos o más páginas vistas.

Tráfico nacional:

Audiencia/difusión correspondiente a España medida en base a los datos de las direcciones IP registradas por el sistema de medición.

7. Opinión

De OJDinteractiva, la división de INFORMACIÓN Y CONTROL DE PUBLICACIONES S.A.:

Hemos examinado la información facilitada por el editor del medio electrónico para el periodo que comprende la presente certificación.

Nuestro examen se ha realizado de acuerdo con las normas y procedimientos establecidos en las Normas Técnicas para el Control de los Medios Electrónicos de Comunicación.

En nuestra opinión, la presente acta presenta razonablemente la difusión/audiencia registrada por este medio electrónico.

ADVERTENCIA:

El trabajo de OJDinteractiva, la división de INFORMACIÓN Y CONTROL DE PUBLICACIONES S.A (INTROL) se limita a la realización de pruebas para la revisión de los datos de recuento suministrados por el editor con la finalidad de expresar una opinión sobre la razonabilidad de dichos datos de acuerdo con las Normas Técnicas para el control de los MEC.

Por tanto, INTROL no acepta responsabilidad alguna por las inexactitudes o errores que puedan existir en los datos de recuento. Tampoco acepta ninguna responsabilidad por la falsedad en los datos de recuento recibidos del editor, ni por otros datos de medición que no están incluidos en el análisis.

- 2025

OJDinteractiva