



INFORMACION Y CONTROL DE PUBLICACIONES, S.A.

Velázquez, 46, 1º Drcha - Tel. 91 435 00 32 Fax 91 435 96 05 - 28001 - MADRID
 Entença, 218 Entr. 7 - Tel 93 439 24 18 Fax 93 419 25 34 - 08029 - BARCELONA

Título: SOCIAL.CAT
URL Primaria: https://www.social.cat
Editor: Tirabol Produccions, S.L.
Domicilio: Carrer Ali Bei, 25 1º 2ª
Ciudad: 08010 BARCELONA
Teléfono: 93 185 61 30
Fax: 93 185 61 31
E-mail:
Clasificación: Noticias e Información
Sub-Clasificación: Noticias globales y actualidad

social.cat
 El diari digital del tercer sector a Catalunya

1. Cifras totales y promedios (Nacional e Internacional)

MES - AÑO	NAVEGADORES UNICOS	VISITAS	PAGINAS
Noviembre - 2018	20.130	27.975	45.620
PROMEDIO DIARIO	847	933	1.521
PROMEDIO LUNES-VIERNES	961	1.060	1.773
PROMEDIO SABADO-DOMINGO	535	582	826
PAGINAS / VISITAS	1,63		
DURACION MEDIA VISITAS	0:03:06		
DURACION MEDIA PAGINAS	0:04:54		

2. Secciones (Nacional e Internacional)

	PAGINAS	%
HOME	9.484	20.79 %
RESTO	36.136	79.21 %

3. Por día del mes (Nacional e Internacional)

Día	N. únicos	Visitas	Páginas	Día	N. únicos	Visitas	Páginas	Día	N. únicos	Visitas	Páginas
1	714	779	1.134	11	533	588	904	21	1.157	1.284	2.068
2	701	785	1.144	12	841	937	1.675	22	892	986	1.606
3	400	422	572	13	985	1.090	2.052	23	937	1.060	1.709
4	543	578	810	14	960	1.047	1.679	24	552	606	868
5	791	873	1.477	15	971	1.065	1.881	25	726	820	1.162
6	821	888	1.679	16	901	990	1.563	26	1.062	1.216	2.152
7	925	981	1.579	17	418	453	664	27	933	1.031	1.851
8	2.077	2.229	3.171	18	653	704	994	28	1.029	1.152	2.212
9	976	1.073	1.653	19	882	993	1.769	29	1.006	1.120	1.913
10	451	487	633	20	843	932	1.665	30	728	806	1.381

4. Gráficas (Nacional e Internacional)

4.1 Por día de la semana (promedio)

N. únicos / Visitas (x 100)

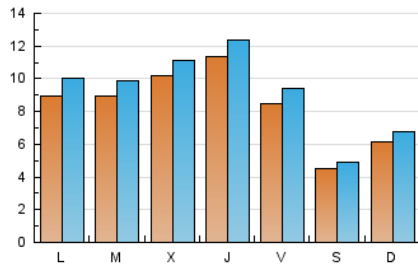

Páginas (x 100)

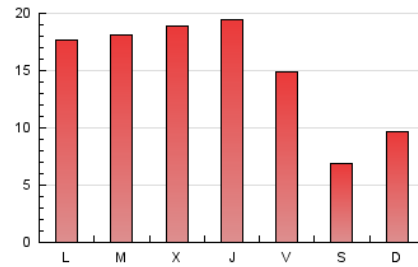

4.2 Por franja horaria (promedio)

Visitas (x 1000)

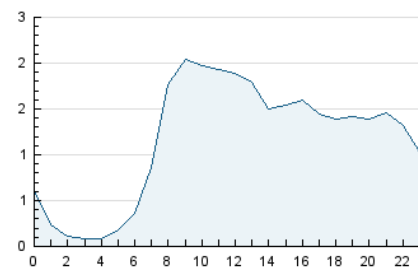

Páginas (x 1000)

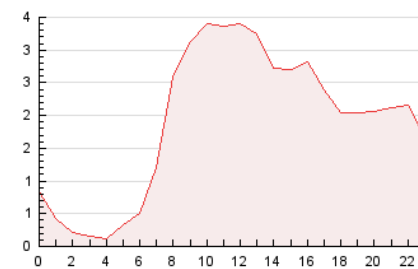

4.3 Por meses

N. únicos / Visitas (x 1000)

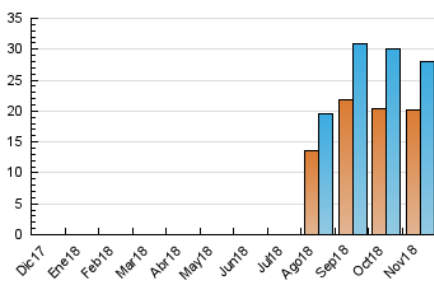

Páginas (x 1000)

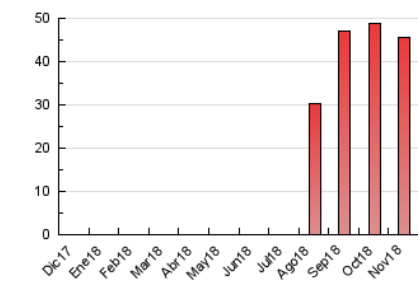



INFORMACION Y CONTROL DE PUBLICACIONES, S.A.

Velázquez, 46, 1º Drcha - Tel. 91 435 00 32 Fax 91 435 96 05 - 28001 - MADRID
 Entença, 218 Entr. 7 - Tel 93 439 24 18 Fax 93 419 25 34 - 08029 - BARCELONA

Anexo - Tráfico Nacional

Título: SOCIAL.CAT
URL Primaria: https://www.social.cat
Editor: Tirabol Produccions, S.L.
Domicilio: Carrer Ali Bei, 25 1º 2ª
Ciudad: 08010 BARCELONA
Teléfono: 93 185 61 30
Fax: 93 185 61 31
E-mail:
Clasificación: Noticias e Información
Sub-Clasificación: Noticias globales y actualidad

social.cat
 El diari digital del tercer sector a Catalunya

1. Cifras totales y promedios (Nacional)

MES - AÑO	NAVEGADORES UNICOS	VISITAS	PAGINAS
Noviembre - 2018	18.608	26.397	43.813
PROMEDIO DIARIO	796	880	1.460
PROMEDIO LUNES-VIERNES	904	1.001	1.706
PROMEDIO SABADO-DOMINGO	500	547	786
PAGINAS / VISITAS	1,66		
DURACION MEDIA VISITAS	0:03:15		
DURACION MEDIA PAGINAS	0:04:55		

2. Secciones (Nacional)

	PAGINAS	%
HOME	9.288	21.20 %
RESTO	34.525	78.80 %

3. Por día del mes (Nacional)

Día	N. únicos	Visitas	Páginas	Día	N. únicos	Visitas	Páginas	Día	N. únicos	Visitas	Páginas
1	677	742	1.091	11	487	540	840	21	1.079	1.196	1.975
2	664	748	1.105	12	795	890	1.628	22	849	942	1.561
3	375	396	539	13	903	1.006	1.944	23	870	992	1.638
4	518	553	784	14	874	959	1.575	24	517	571	832
5	751	833	1.420	15	919	1.013	1.827	25	679	772	1.114
6	766	833	1.624	16	849	937	1.510	26	990	1.142	2.074
7	851	906	1.493	17	398	433	642	27	890	984	1.797
8	1.981	2.124	3.042	18	608	659	945	28	967	1.089	2.145
9	922	1.019	1.590	19	832	943	1.669	29	949	1.062	1.853
10	414	449	588	20	796	885	1.616	30	704	779	1.352

4. Gráficas (Nacional)

4.1 Por día de la semana (promedio)

N. únicos / Visitas (x 100)

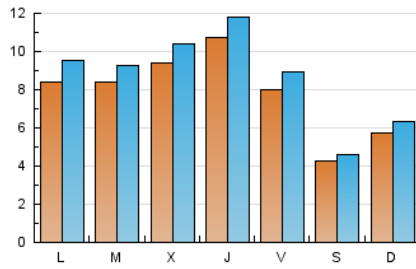

Páginas (x 100)

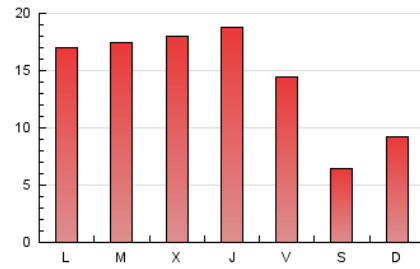

4.2 Por franja horaria (promedio)

Visitas (x 1000)

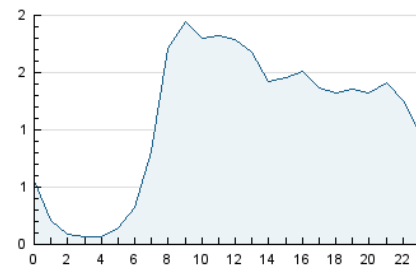

Páginas (x 1000)

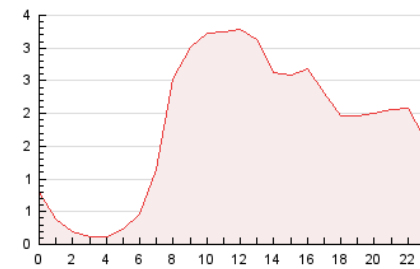

4.3 Por meses

N. únicos / Visitas (x 1000)

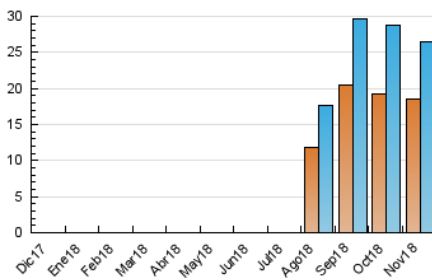

Páginas (x 1000)

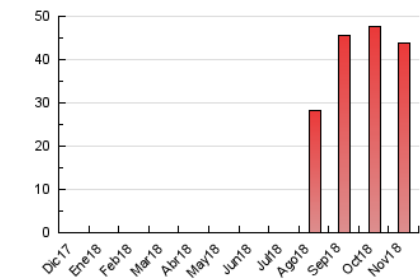

5. Observaciones

Este Medio Electrónico de Comunicación ha sido medido por la herramienta Google Analytics de Google

6. Definiciones básicas (Para más información ver Normas Técnicas para el Control de los Medios Electrónicos de Comunicación)

Página Vista:

Conjunto de ficheros enviado a un usuario como resultado de una petición del mismo recibida por el servidor. Cuando la página está formada por varios marcos (frames), el conjunto de los mismos tendrá, a efectos de cómputo, la consideración de una página unitaria.

Visita:

Una secuencia ininterrumpida de páginas servidas a un usuario válido. Si dicho usuario no realiza peticiones de páginas en un periodo de tiempo (30 min) la siguiente petición constituirá el inicio de una nueva visita.

Navegador Único:

Total de combinaciones únicas de una dirección IP y un identificador adicional. Los medios pueden utilizar cookies o el Identificador de Alta de registro.

Duración Página Vista:

Tiempo acumulado en segundos de todas las páginas vistas (en visitas de dos o más páginas vistas), dividido por el número total de páginas vistas.

Duración Visita:

Tiempo en segundos de todas las visitas de dos o más páginas vistas, dividido por el número total de visitas de dos o más páginas vistas.

Tráfico nacional:

Audiencia/difusión correspondiente a España medida en base a los datos de las direcciones IP registradas por el sistema de medición.

7. Opinión

De OJDinteractiva, la división de INFORMACIÓN Y CONTROL DE PUBLICACIONES S.A.:

Hemos examinado la información facilitada por el editor del medio electrónico para el periodo que comprende la presente certificación.

Nuestro examen se ha realizado de acuerdo con las normas y procedimientos establecidos en las Normas Técnicas para el Control de los Medios Electrónicos de Comunicación.

En nuestra opinión, la presente acta presenta razonablemente la difusión/audiencia registrada por este medio electrónico.

ADVERTENCIA:

El trabajo de OJDinteractiva, la división de INFORMACIÓN Y CONTROL DE PUBLICACIONES S.A (INTROL) se limita a la realización de pruebas para la revisión de los datos de recuento suministrados por el editor con la finalidad de expresar una opinión sobre la razonabilidad de dichos datos de acuerdo con las Normas Técnicas para el control de los MEC.

Por tanto, INTROL no acepta responsabilidad alguna por las inexactitudes o errores que puedan existir en los datos de recuento. Tampoco acepta ninguna responsabilidad por la falsedad en los datos de recuento recibidos del editor, ni por otros datos de medición que no están incluidos en el análisis.

Diciembre - 2018

OJDinteractiva