



INFORMACION Y CONTROL DE PUBLICACIONES, S.A.

Velázquez, 46, 1º Drcha - Tel. 91 435 00 32 Fax 91 435 96 05 - 28001 - MADRID
 Entença, 218 Entr. 7 - Tel 93 439 24 18 Fax 93 419 25 34 - 08029 - BARCELONA

Título: SOCIAL.CAT
URL Primaria: https://www.social.cat
Editor: Tirabol Produccions, S.L.
Domicilio: Carrer Ali Bei, 25 1º 2ª
Ciudad: 08010 BARCELONA
Teléfono: 93 185 61 30
Fax: 93 185 61 31
E-mail:
Clasificación: Noticias e Información
Sub-Clasificación: Noticias globales y actualidad

social.cat
 El diari digital del tercer sector a Catalunya

1. Cifras totales y promedios (Nacional e Internacional)

MES - AÑO	NAVEGADORES UNICOS	VISITAS	PAGINAS
Septiembre - 2018	21.748	30.949	47.144
PROMEDIO DIARIO	915	1.032	1.571
PROMEDIO LUNES-VIERNES	1.093	1.237	1.920
PROMEDIO SABADO-DOMINGO	560	621	874
PAGINAS / VISITAS	1,52		
DURACION MEDIA VISITAS	0:02:59		
DURACION MEDIA PAGINAS	0:05:39		

2. Secciones (Nacional e Internacional)

	PAGINAS	%
HOME	9.728	20.63 %
RESTO	37.416	79.37 %

3. Por día del mes (Nacional e Internacional)

Día	N. únicos	Visitas	Páginas	Día	N. únicos	Visitas	Páginas	Día	N. únicos	Visitas	Páginas
1	355	398	556	11	296	330	507	21	1.211	1.401	2.209
2	330	363	484	12	543	627	1.102	22	724	809	1.132
3	648	799	1.353	13	1.048	1.159	1.922	23	564	624	868
4	1.557	1.692	2.470	14	1.115	1.241	1.877	24	926	1.057	1.798
5	2.184	2.415	3.228	15	704	771	1.111	25	1.176	1.323	2.144
6	1.805	1.984	2.810	16	529	577	823	26	1.135	1.322	2.233
7	1.391	1.583	2.251	17	1.127	1.259	1.834	27	1.063	1.224	2.147
8	643	717	937	18	1.029	1.137	1.832	28	861	992	1.588
9	419	499	713	19	919	1.054	1.926	29	638	705	995
10	594	701	1.059	20	1.236	1.436	2.117	30	693	750	1.118

4. Gráficas (Nacional e Internacional)

4.1 Por día de la semana (promedio)

N. únicos / Visitas (x 100)

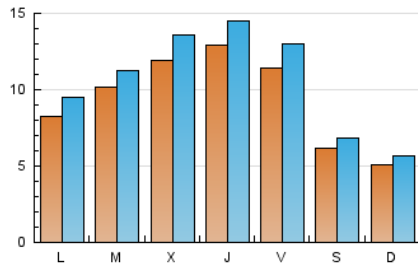

Páginas (x 100)

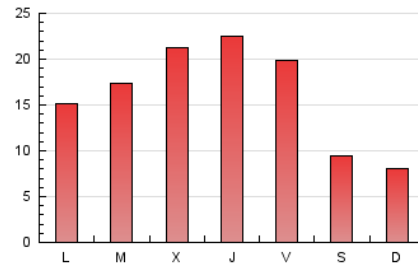

4.2 Por franja horaria (promedio)

Visitas (x 1000)

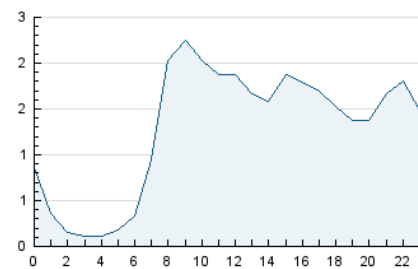

Páginas (x 1000)

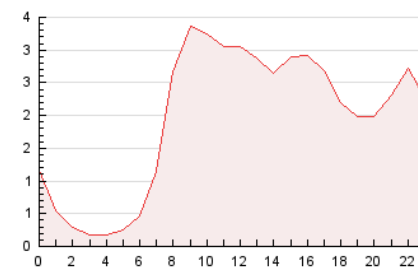

4.3 Por meses

N. únicos / Visitas (x 1000)

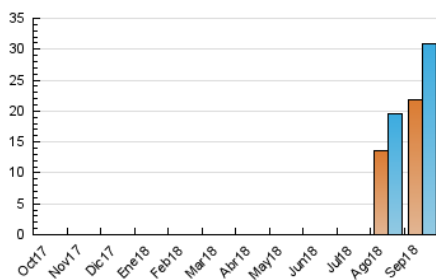

Páginas (x 1000)

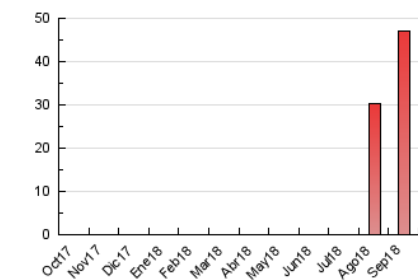



INFORMACION Y CONTROL DE PUBLICACIONES, S.A.

Velázquez, 46, 1º Drcha - Tel. 91 435 00 32 Fax 91 435 96 05 - 28001 - MADRID
 Entença, 218 Entr. 7 - Tel 93 439 24 18 Fax 93 419 25 34 - 08029 - BARCELONA

Anexo - Tráfico Nacional

Título: SOCIAL.CAT
URL Primaria: https://www.social.cat
Editor: Tirabol Produccions, S.L.
Domicilio: Carrer Ali Bei, 25 1º 2ª
Ciudad: 08010 BARCELONA
Teléfono: 93 185 61 30
Fax: 93 185 61 31
E-mail:
Clasificación: Noticias e Información
Sub-Clasificación: Noticias globales y actualidad

social.cat
 El diari digital del tercer sector a Catalunya

1. Cifras totales y promedios (Nacional)

MES - AÑO	NAVEGADORES UNICOS	VISITAS	PAGINAS
Septiembre - 2018	20.536	29.650	45.572
PROMEDIO DIARIO	874	988	1.519
PROMEDIO LUNES-VIERNES	1.046	1.187	1.859
PROMEDIO SABADO-DOMINGO	531	591	839
PAGINAS / VISITAS	1,54		
DURACION MEDIA VISITAS	0:03:04		
DURACION MEDIA PAGINAS	0:05:41		

2. Secciones (Nacional)

	PAGINAS	%
HOME	9.456	20.75 %
RESTO	36.116	79.25 %

3. Por día del mes (Nacional)

Día	N. únicos	Visitas	Páginas	Día	N. únicos	Visitas	Páginas	Día	N. únicos	Visitas	Páginas
1	334	375	529	11	270	302	463	21	1.178	1.367	2.173
2	314	347	465	12	514	596	1.069	22	698	780	1.096
3	609	758	1.280	13	1.016	1.126	1.884	23	534	593	828
4	1.488	1.622	2.390	14	1.073	1.196	1.827	24	883	1.014	1.755
5	2.064	2.292	3.067	15	681	747	1.085	25	1.124	1.269	2.090
6	1.700	1.876	2.668	16	504	550	788	26	1.101	1.288	2.192
7	1.313	1.499	2.163	17	1.089	1.221	1.784	27	1.040	1.200	2.103
8	611	683	900	18	990	1.090	1.776	28	838	968	1.561
9	374	453	667	19	882	1.017	1.875	29	602	667	952
10	554	654	1.009	20	1.186	1.385	2.051	30	659	715	1.082

4. Gráficas (Nacional)

4.1 Por día de la semana (promedio)

N. únicos / Visitas (x 100)

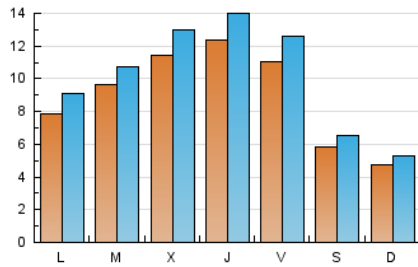

Páginas (x 100)

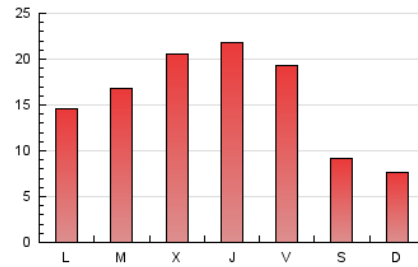

4.2 Por franja horaria (promedio)

Visitas (x 1000)

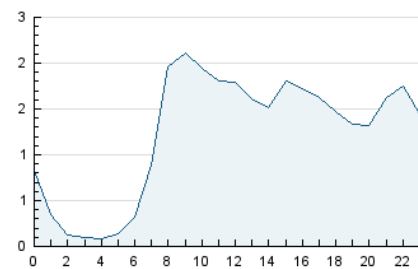

Páginas (x 1000)

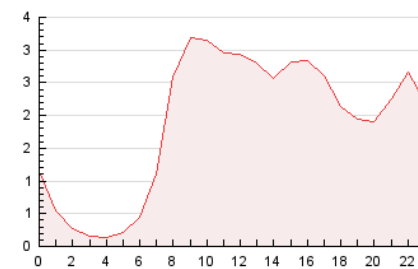

4.3 Por meses

N. únicos / Visitas (x 1000)

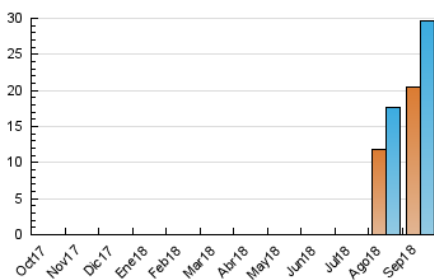

Páginas (x 1000)

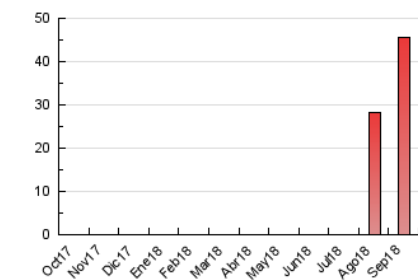

5. Observaciones

Este Medio Electrónico de Comunicación ha sido medido por la herramienta Google Analytics de Google

6. Definiciones básicas (Para más información ver Normas Técnicas para el Control de los Medios Electrónicos de Comunicación)

Página Vista:

Conjunto de ficheros enviado a un usuario como resultado de una petición del mismo recibida por el servidor. Cuando la página está formada por varios marcos (frames), el conjunto de los mismos tendrá, a efectos de cómputo, la consideración de una página unitaria.

Visita:

Una secuencia ininterrumpida de páginas servidas a un usuario válido. Si dicho usuario no realiza peticiones de páginas en un periodo de tiempo (30 min) la siguiente petición constituirá el inicio de una nueva visita.

Navegador Único:

Total de combinaciones únicas de una dirección IP y un identificador adicional. Los medios pueden utilizar cookies o el Identificador de Alta de registro.

Duración Página Vista:

Tiempo acumulado en segundos de todas las páginas vistas (en visitas de dos o más páginas vistas), dividido por el número total de páginas vistas.

Duración Visita:

Tiempo en segundos de todas las visitas de dos o más páginas vistas, dividido por el número total de visitas de dos o más páginas vistas.

Tráfico nacional:

Audiencia/difusión correspondiente a España medida en base a los datos de las direcciones IP registradas por el sistema de medición.

7. Opinión

De OJDinteractiva, la división de INFORMACIÓN Y CONTROL DE PUBLICACIONES S.A.:

Hemos examinado la información facilitada por el editor del medio electrónico para el periodo que comprende la presente certificación.

Nuestro examen se ha realizado de acuerdo con las normas y procedimientos establecidos en las Normas Técnicas para el Control de los Medios Electrónicos de Comunicación.

En nuestra opinión, la presente acta presenta razonablemente la difusión/audiencia registrada por este medio electrónico.

ADVERTENCIA:

El trabajo de OJDinteractiva, la división de INFORMACIÓN Y CONTROL DE PUBLICACIONES S.A (INTROL) se limita a la realización de pruebas para la revisión de los datos de recuento suministrados por el editor con la finalidad de expresar una opinión sobre la razonabilidad de dichos datos de acuerdo con las Normas Técnicas para el control de los MEC.

Por tanto, INTROL no acepta responsabilidad alguna por las inexactitudes o errores que puedan existir en los datos de recuento. Tampoco acepta ninguna responsabilidad por la falsedad en los datos de recuento recibidos del editor, ni por otros datos de medición que no están incluidos en el análisis.

Octubre - 2018

OJDinteractiva