



INFORMACION Y CONTROL DE PUBLICACIONES, S.A.

Velázquez, 46, 1º Drcha - Tel. 91 435 00 32 Fax 91 435 96 05 - 28001 - MADRID
 Entença, 218 Entr. 7 - Tel 93 439 24 18 Fax 93 419 25 34 - 08029 - BARCELONA

Título: SOCIAL.CAT
URL Primaria: https://www.social.cat
Editor: Tirabol Produccions, S.L.
Domicilio: Carrer Ali Bei, 25 1º 2ª
Ciudad: 08010 BARCELONA
Teléfono: 93 185 61 30
Fax: 93 185 61 31
E-mail:
Clasificación: Noticias e Información
Sub-Clasificación: Noticias globales y actualidad

social.cat
 El diari digital del tercer sector a Catalunya

1. Cifras totales y promedios (Nacional e Internacional)

MES - AÑO	NAVEGADORES UNICOS	VISITAS	PAGINAS
Junio - 2021	22.189	34.768	53.460
PROMEDIO DIARIO	1.014	1.159	1.782
PROMEDIO LUNES-VIERNES	1.165	1.340	2.106
PROMEDIO SABADO-DOMINGO	599	661	890
PAGINAS / VISITAS	1,54		
DURACION MEDIA VISITAS	0:02:49		
DURACION MEDIA PAGINAS	0:04:45		

2. Secciones (Nacional e Internacional)

	PAGINAS	%
HOME	9.284	17.37 %
RESTO	44.176	82.63 %

3. Por día del mes (Nacional e Internacional)

Día	N. únicos	Visitas	Páginas	Día	N. únicos	Visitas	Páginas	Día	N. únicos	Visitas	Páginas
1	1.397	1.616	2.392	11	1.020	1.193	1.974	21	1.048	1.193	1.950
2	1.685	1.944	2.759	12	591	636	817	22	862	1.014	1.700
3	1.633	1.916	2.823	13	509	564	737	23	841	982	1.666
4	1.246	1.463	2.423	14	1.028	1.203	1.847	24	488	540	655
5	689	754	1.002	15	1.276	1.488	2.298	25	737	821	1.170
6	705	783	1.034	16	1.281	1.481	2.340	26	458	506	650
7	1.983	2.229	3.261	17	1.248	1.409	2.370	27	461	513	618
8	1.452	1.637	2.500	18	1.110	1.266	2.082	28	1.032	1.208	2.226
9	1.146	1.311	2.044	19	611	685	1.054	29	1.019	1.204	2.170
10	1.014	1.141	1.847	20	765	849	1.209	30	1.081	1.219	1.842

4. Gráficas (Nacional e Internacional)

4.1 Por día de la semana (promedio)

N. únicos / Visitas (x 100)

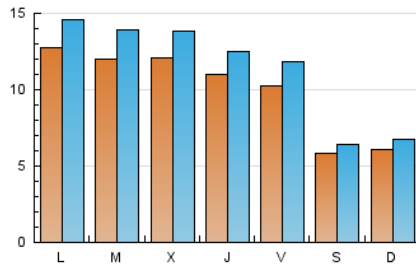

Páginas (x 100)

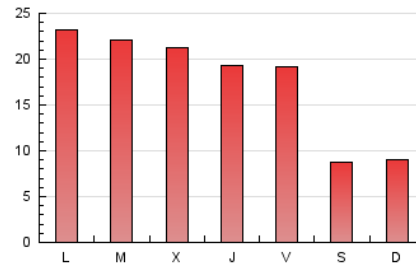

4.2 Por franja horaria (promedio)

Visitas (x 1000)

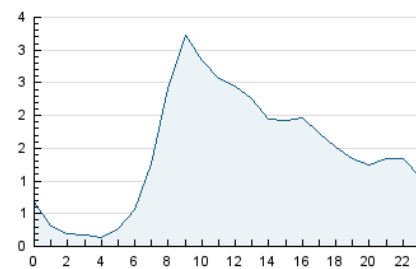

Páginas (x 1000)

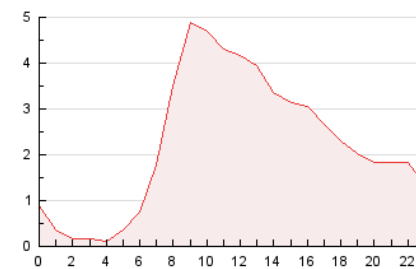

4.3 Por meses

N. únicos / Visitas (x 1000)

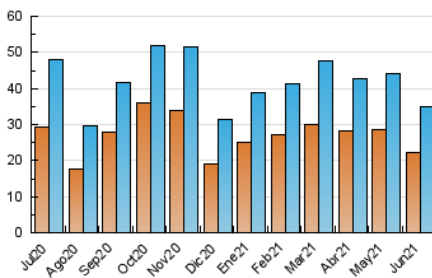

Páginas (x 1000)

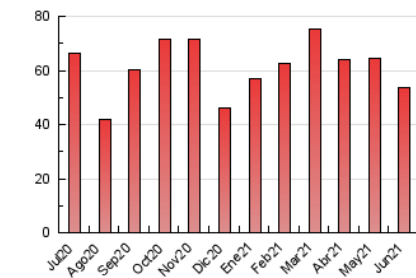



INFORMACION Y CONTROL DE PUBLICACIONES, S.A.

Velázquez, 46, 1º Drcha - Tel. 91 435 00 32 Fax 91 435 96 05 - 28001 - MADRID
 Entença, 218 Entr. 7 - Tel 93 439 24 18 Fax 93 419 25 34 - 08029 - BARCELONA

Anexo - Tráfico Nacional

Título: SOCIAL.CAT
URL Primaria: https://www.social.cat
Editor: Tirabol Produccions, S.L.
Domicilio: Carrer Ali Bei, 25 1º 2ª
Ciudad: 08010 BARCELONA
Teléfono: 93 185 61 30
Fax: 93 185 61 31
E-mail:
Clasificación: Noticias e Información
Sub-Clasificación: Noticias globales y actualidad

social.cat
 El diari digital del tercer sector a Catalunya

1. Cifras totales y promedios (Nacional)

MES - AÑO	NAVEGADORES UNICOS	VISITAS	PAGINAS
Junio - 2021	18.390	30.845	51.141
PROMEDIO DIARIO	885	1.028	1.705
PROMEDIO LUNES-VIERNES	1.026	1.199	2.016
PROMEDIO SABADO-DOMINGO	498	559	850
PAGINAS / VISITAS	1,66		
DURACION MEDIA VISITAS	0:03:09		
DURACION MEDIA PAGINAS	0:04:46		

2. Secciones (Nacional)

	PAGINAS	%
HOME	9.172	17.93 %
RESTO	41.969	82.07 %

3. Por día del mes (Nacional)

Día	N. únicos	Visitas	Páginas	Día	N. únicos	Visitas	Páginas	Día	N. únicos	Visitas	Páginas
1	1.267	1.485	2.290	11	900	1.072	1.883	21	896	1.039	1.853
2	1.477	1.730	2.629	12	482	524	790	22	739	888	1.631
3	1.484	1.763	2.709	13	419	473	704	23	718	856	1.568
4	1.114	1.326	2.313	14	902	1.075	1.783	24	368	420	611
5	582	646	951	15	1.133	1.343	2.210	25	624	708	1.122
6	605	682	996	16	1.161	1.361	2.252	26	386	433	605
7	1.811	2.052	3.146	17	1.129	1.290	2.282	27	363	414	573
8	1.307	1.492	2.406	18	958	1.114	1.993	28	908	1.080	2.134
9	987	1.148	1.955	19	512	585	1.016	29	895	1.078	2.083
10	888	1.015	1.751	20	635	715	1.164	30	901	1.038	1.738

4. Gráficas (Nacional)

4.1 Por día de la semana (promedio)

N. únicos / Visitas (x 100)

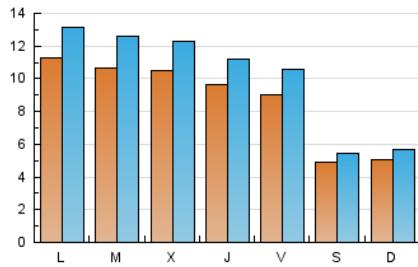

Páginas (x 100)

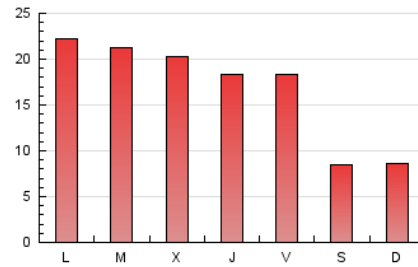

4.2 Por franja horaria (promedio)

Visitas (x 1000)

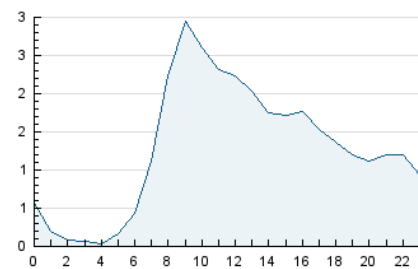

Páginas (x 1000)

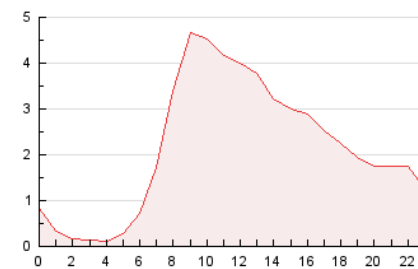

4.3 Por meses

N. únicos / Visitas (x 1000)

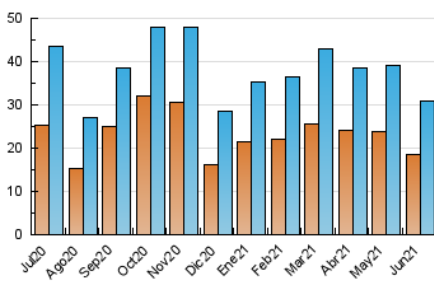

Páginas (x 1000)

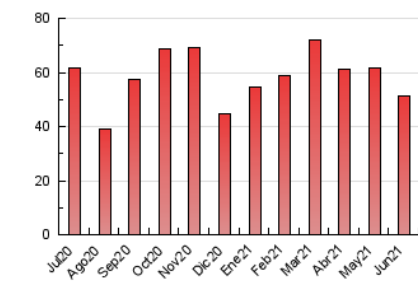

5. Observaciones

Este Medio Electrónico de Comunicación ha sido medido por la herramienta Google Analytics de Google

6. Definiciones básicas (Para más información ver Normas Técnicas para el Control de los Medios Electrónicos de Comunicación)

Página Vista:

Conjunto de ficheros enviado a un usuario como resultado de una petición del mismo recibida por el servidor. Cuando la página está formada por varios marcos (frames), el conjunto de los mismos tendrá, a efectos de cómputo, la consideración de una página unitaria.

Visita:

Una secuencia ininterrumpida de páginas servidas a un usuario válido. Si dicho usuario no realiza peticiones de páginas en un periodo de tiempo (30 min) la siguiente petición constituirá el inicio de una nueva visita.

Navegador Único:

Total de combinaciones únicas de una dirección IP y un identificador adicional. Los medios pueden utilizar cookies o el Identificador de Alta de registro.

Duración Página Vista:

Tiempo acumulado en segundos de todas las páginas vistas (en visitas de dos o más páginas vistas), dividido por el número total de páginas vistas.

Duración Visita:

Tiempo en segundos de todas las visitas de dos o más páginas vistas, dividido por el número total de visitas de dos o más páginas vistas.

Tráfico nacional:

Audiencia/difusión correspondiente a España medida en base a los datos de las direcciones IP registradas por el sistema de medición.

7. Opinión

De OJDinteractiva, la división de INFORMACIÓN Y CONTROL DE PUBLICACIONES S.A.:

Hemos examinado la información facilitada por el editor del medio electrónico para el periodo que comprende la presente certificación.

Nuestro examen se ha realizado de acuerdo con las normas y procedimientos establecidos en las Normas Técnicas para el Control de los Medios Electrónicos de Comunicación.

En nuestra opinión, la presente acta presenta razonablemente la difusión/audiencia registrada por este medio electrónico.

ADVERTENCIA:

El trabajo de OJDinteractiva, la división de INFORMACIÓN Y CONTROL DE PUBLICACIONES S.A (INTROL) se limita a la realización de pruebas para la revisión de los datos de recuento suministrados por el editor con la finalidad de expresar una opinión sobre la razonabilidad de dichos datos de acuerdo con las Normas Técnicas para el control de los MEC.

Por tanto, INTROL no acepta responsabilidad alguna por las inexactitudes o errores que puedan existir en los datos de recuento. Tampoco acepta ninguna responsabilidad por la falsedad en los datos de recuento recibidos del editor, ni por otros datos de medición que no están incluidos en el análisis.

Julio - 2021

OJDinteractiva