



INFORMACION Y CONTROL DE PUBLICACIONES, S.A.

Velázquez, 46, 1º Drcha - Tel. 91 435 00 32 Fax 91 435 96 05 - 28001 - MADRID
Av. Diagonal 497, 5a planta - Tel 93 439 24 18 Fax 93 419 25 34 - 08029 - BARCELONA

Título: SOCIAL.CAT
URL Primaria: https://www.social.cat
Editor: Tirabol Produccions, S.L.
Domicilio: Carrer Ali Bei, 25 1º 2ª
Ciudad: 08010 BARCELONA
Teléfono: 93 185 61 30
Fax: 93 185 61 31
E-mail:
Clasificación: Noticias e Información
Sub-Clasificación: Noticias globales y actualidad

social.cat
El diari digital del tercer sector a Catalunya

1. Cifras totales y promedios (Nacional e Internacional)

MES - AÑO	NAVEGADORES UNICOS	VISITAS	PAGINAS
Abril - 2024	24.174	37.253	52.997
PROMEDIO DIARIO	1.066	1.242	1.767
PROMEDIO LUNES-VIERNES	1.242	1.454	2.096
PROMEDIO SABADO-DOMINGO	583	658	861
PAGINAS / VISITAS	1,42		
DURACION MEDIA VISITAS	0:04:06		
TIEMPO INTERACCIÓN MEDIO	0:01:34		

2. Secciones (Nacional e Internacional)

	PAGINAS	%
HOME	7.656	14.45 %
RESTO	45.341	85.55 %

3. Por día del mes (Nacional e Internacional)

Día	N. únicos	Visitas	Páginas	Día	N. únicos	Visitas	Páginas	Día	N. únicos	Visitas	Páginas
1	507	574	744	11	1.372	1.606	2.283	21	576	676	833
2	1.297	1.576	2.164	12	1.170	1.371	2.019	22	1.354	1.594	2.243
3	1.531	1.742	2.524	13	479	543	689	23	1.134	1.328	2.046
4	2.844	3.202	3.922	14	565	614	808	24	1.087	1.309	2.062
5	1.709	1.943	2.717	15	1.228	1.474	2.242	25	964	1.142	1.865
6	789	881	1.033	16	1.084	1.265	1.948	26	863	1.005	1.560
7	702	792	1.004	17	1.036	1.240	1.955	27	497	573	818
8	1.314	1.583	2.303	18	1.294	1.534	2.206	28	493	547	872
9	1.240	1.450	1.986	19	1.011	1.204	1.680	29	1.029	1.191	1.788
10	1.223	1.443	2.048	20	566	637	832	30	1.028	1.214	1.803

4. Gráficas (Nacional e Internacional)

4.1 Por día de la semana (promedio)

N. únicos / Visitas (x 100)

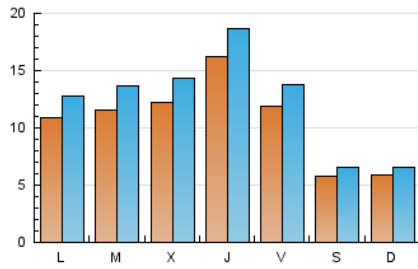

Páginas (x 100)

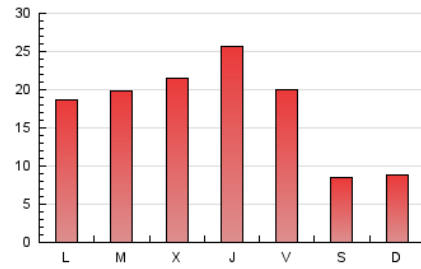

4.2 Por franja horaria (promedio)

Visitas_ (x 1000)

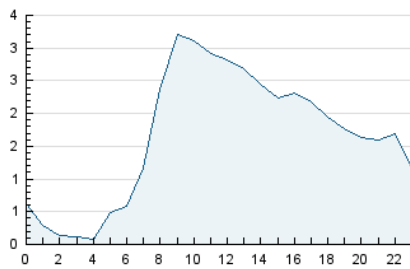

Páginas (x 1000)

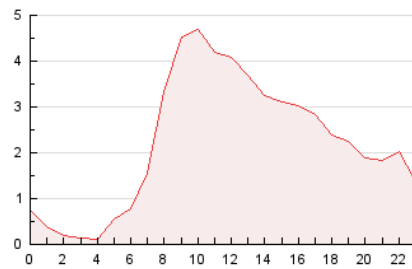

4.3 Por meses

N. únicos / Visitas (x 1000)

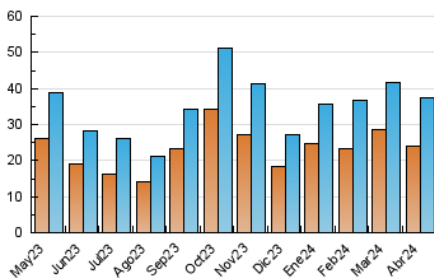

Páginas (x 1000)

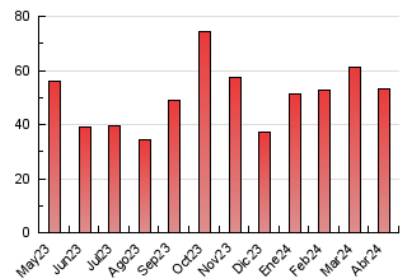



INFORMACION Y CONTROL DE PUBLICACIONES, S.A.

Velázquez, 46, 1ª Drcha - Tel. 91 435 00 32 Fax 91 435 96 05 - 28001 - MADRID
Av. Diagonal 497, 5a planta - Tel 93 439 24 18 Fax 93 419 25 34 - 08029 - BARCELONA

Anexo - Tráfico Nacional

Título: SOCIAL.CAT
URL Primaria: https://www.social.cat
Editor: Tirabol Produccions, S.L.
Domicilio: Carrer Ali Bei, 25 1º 2ª
Ciudad: 08010 BARCELONA
Teléfono: 93 185 61 30
Fax: 93 185 61 31
E-mail:
Clasificación: Noticias e Información
Sub-Clasificación: Noticias globales y actualidad

social.cat
El diari digital del tercer sector a Catalunya

1. Cifras totales y promedios (Nacional)

MES - AÑO	NAVEGADORES UNICOS	VISITAS	PAGINAS
Abril - 2024	23.730	36.704	52.099
PROMEDIO DIARIO	1.050	1.223	1.737
PROMEDIO LUNES-VIERNES	1.224	1.434	2.061
PROMEDIO SABADO-DOMINGO	572	645	843
PAGINAS / VISITAS	1,42		
DURACION MEDIA VISITAS	0:04:04		
TIEMPO INTERACCIÓN MEDIO	0:01:35		

2. Secciones (Nacional)

	PAGINAS	%
HOME	7.351	14.11 %
RESTO	44.748	85.89 %

3. Por día del mes (Nacional)

Día	N. únicos	Visitas	Páginas	Día	N. únicos	Visitas	Páginas	Día	N. únicos	Visitas	Páginas
1	501	566	736	11	1.356	1.589	2.265	21	567	666	823
2	1.275	1.548	2.128	12	1.154	1.352	1.991	22	1.332	1.570	2.219
3	1.498	1.709	2.489	13	467	528	671	23	1.120	1.314	2.020
4	2.812	3.174	3.881	14	551	598	780	24	1.077	1.292	1.961
5	1.671	1.897	2.656	15	1.210	1.455	2.204	25	953	1.127	1.773
6	779	870	1.022	16	1.070	1.250	1.928	26	849	989	1.543
7	689	778	987	17	1.023	1.225	1.929	27	491	567	810
8	1.296	1.562	2.280	18	1.274	1.514	2.170	28	481	535	857
9	1.224	1.433	1.964	19	987	1.179	1.643	29	1.018	1.179	1.761
10	1.204	1.420	2.023	20	553	620	797	30	1.014	1.198	1.788

4. Gráficas (Nacional)

4.1 Por día de la semana (promedio)

N. únicos / Visitas (x 100)

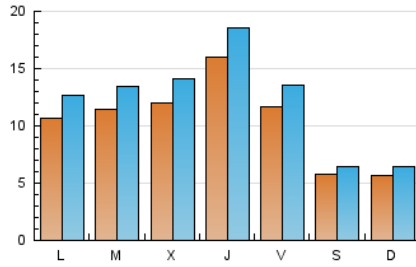

Páginas (x 100)

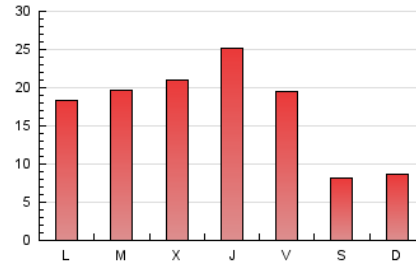

4.2 Por franja horaria (promedio)

Visitas_ (x 1000)

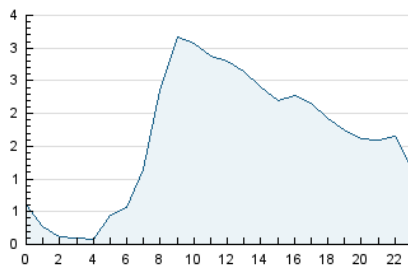

Páginas (x 1000)

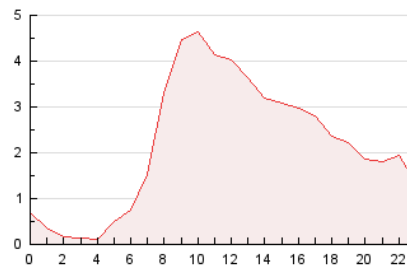

4.3 Por meses

N. únicos / Visitas (x 1000)

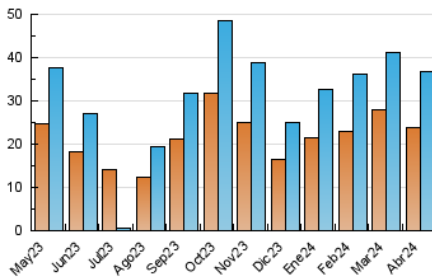

Páginas (x 1000)

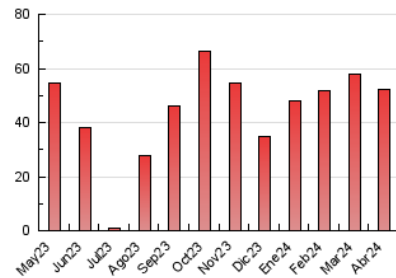

5. Observaciones

Este Medio Electrónico de Comunicación ha sido medido por la herramienta Google Analytics de Google (GA4)

6. Definiciones básicas (Para más información ver Normas Técnicas para el Control de los Medios Electrónicos de Comunicación)

Página Vista:

Conjunto de ficheros enviado a un usuario como resultado de una petición del mismo recibida por el servidor. Cuando la página está formada por varios marcos (frames), el conjunto de los mismos tendrá, a efectos de cómputo, la consideración de una página unitaria.

Visita:

Una secuencia ininterrumpida de páginas servidas a un usuario válido. Si dicho usuario no realiza peticiones de páginas en un periodo de tiempo (30 min) la siguiente petición constituirá el inicio de una nueva visita.

Navegador Único:

Total de combinaciones únicas de una dirección IP y un identificador adicional. Los medios pueden utilizar cookies o el Identificador de Alta de registro.

Duración Página Vista:

Tiempo acumulado en segundos de todas las páginas vistas (en visitas de dos o más páginas vistas), dividido por el número total de páginas vistas.

Duración Visita:

Tiempo en segundos de todas las visitas de dos o más páginas vistas, dividido por el número total de visitas de dos o más páginas vistas.

Tráfico nacional:

Audiencia/difusión correspondiente a España medida en base a los datos de las direcciones IP registradas por el sistema de medición.

7. Opinión

De OJDinteractiva, la división de INFORMACIÓN Y CONTROL DE PUBLICACIONES S.A.:

Hemos examinado la información facilitada por el editor del medio electrónico para el periodo que comprende la presente certificación.

Nuestro examen se ha realizado de acuerdo con las normas y procedimientos establecidos en las Normas Técnicas para el Control de los Medios Electrónicos de Comunicación.

En nuestra opinión, la presente acta presenta razonablemente la difusión/audiencia registrada por este medio electrónico.

ADVERTENCIA:

El trabajo de OJDinteractiva, la división de INFORMACIÓN Y CONTROL DE PUBLICACIONES S.A (INTROL) se limita a la realización de pruebas para la revisión de los datos de recuento suministrados por el editor con la finalidad de expresar una opinión sobre la razonabilidad de dichos datos de acuerdo con las Normas Técnicas para el control de los MEC.

Por tanto, INTROL no acepta responsabilidad alguna por las inexactitudes o errores que puedan existir en los datos de recuento. Tampoco acepta ninguna responsabilidad por la falsedad en los datos de recuento recibidos del editor, ni por otros datos de medición que no están incluidos en el análisis.

Mayo - 2024

OJDinteractiva