



INFORMACION Y CONTROL DE PUBLICACIONES, S.A.

Velázquez, 46, 1º Drcha - Tel. 91 435 00 32 Fax 91 435 96 05 - 28001 - MADRID
 Entença, 218 Entr. 7 - Tel 93 439 24 18 Fax 93 419 25 34 - 08029 - BARCELONA

Título: SOCIAL.CAT
URL Primaria: https://www.social.cat
Editor: Tirabol Produccions, S.L.
Domicilio: Carrer Ali Bei, 25 1º 2ª
Ciudad: 08010 BARCELONA
Teléfono: 93 185 61 30
Fax: 93 185 61 31
E-mail:
Clasificación: Noticias e Información
Sub-Clasificación: Noticias globales y actualidad

social.cat
 El diari digital del tercer sector a Catalunya

1. Cifras totales y promedios (Nacional e Internacional)

MES - AÑO	NAVEGADORES UNICOS	VISITAS	PAGINAS
Enero - 2020	25.173	37.814	60.480
PROMEDIO DIARIO	1.073	1.220	1.951
PROMEDIO LUNES-VIERNES	1.203	1.374	2.244
PROMEDIO SABADO-DOMINGO	701	778	1.109
PAGINAS / VISITAS	1,60		
DURACION MEDIA VISITAS	0:03:04		
DURACION MEDIA PAGINAS	0:05:07		

2. Secciones (Nacional e Internacional)

	PAGINAS	%
HOME	11.404	18.86 %
RESTO	49.076	81.14 %

3. Por día del mes (Nacional e Internacional)

Día	N. únicos	Visitas	Páginas	Día	N. únicos	Visitas	Páginas	Día	N. únicos	Visitas	Páginas
1	348	369	535	11	1.108	1.174	1.500	21	1.291	1.540	2.680
2	648	764	1.213	12	676	751	1.071	22	1.054	1.212	2.057
3	729	817	1.387	13	1.449	1.625	2.729	23	1.124	1.303	2.159
4	393	444	698	14	1.958	2.188	3.361	24	1.277	1.477	2.354
5	331	374	625	15	1.705	1.987	3.113	25	909	1.014	1.320
6	426	479	659	16	1.305	1.448	2.741	26	717	819	1.193
7	1.537	1.736	2.948	17	979	1.096	1.792	27	1.215	1.437	2.272
8	1.330	1.546	2.633	18	761	828	1.211	28	1.267	1.444	2.282
9	1.156	1.321	2.166	19	712	819	1.253	29	1.312	1.494	2.412
10	1.660	1.868	2.825	20	1.228	1.457	2.467	30	1.432	1.608	2.480
								31	1.240	1.375	2.344

4. Gráficas (Nacional e Internacional)

4.1 Por día de la semana (promedio)

N. únicos / Visitas (x 100)

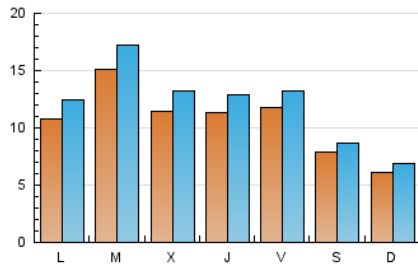

Páginas (x 100)

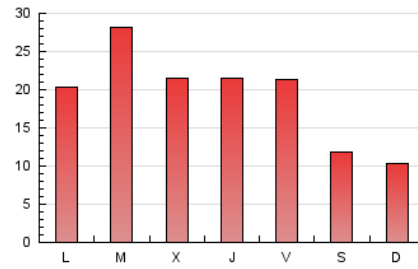

4.2 Por franja horaria (promedio)

Visitas (x 1000)

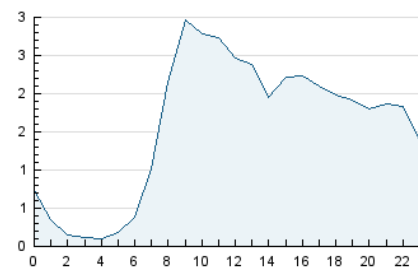

Páginas (x 1000)

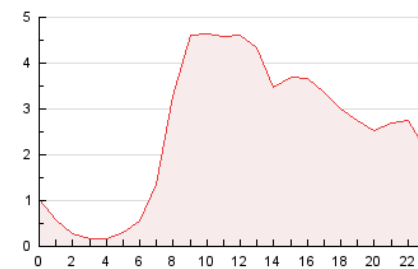

4.3 Por meses

N. únicos / Visitas (x 1000)

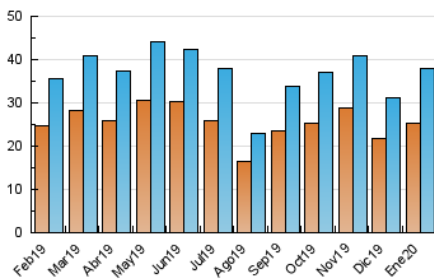

Páginas (x 1000)

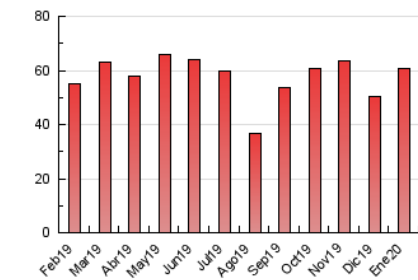



INFORMACION Y CONTROL DE PUBLICACIONES, S.A.

Velázquez, 46, 1º Drcha - Tel. 91 435 00 32 Fax 91 435 96 05 - 28001 - MADRID
 Entença, 218 Entr. 7 - Tel 93 439 24 18 Fax 93 419 25 34 - 08029 - BARCELONA

Anexo - Tráfico Nacional

Título: SOCIAL.CAT
URL Primaria: https://www.social.cat
Editor: Tirabol Produccions, S.L.
Domicilio: Carrer Ali Bei, 25 1º 2ª
Ciudad: 08010 BARCELONA
Teléfono: 93 185 61 30
Fax: 93 185 61 31
E-mail:
Clasificación: Noticias e Información
Sub-Clasificación: Noticias globales y actualidad

social.cat
 El diari digital del tercer sector a Catalunya

1. Cifras totales y promedios (Nacional)

MES - AÑO	NAVEGADORES UNICOS	VISITAS	PAGINAS
Enero - 2020	23.314	35.683	57.524
PROMEDIO DIARIO	1.008	1.151	1.856
PROMEDIO LUNES-VIERNES	1.132	1.299	2.142
PROMEDIO SABADO-DOMINGO	652	727	1.033
PAGINAS / VISITAS	1,61		
DURACION MEDIA VISITAS	0:03:05		
DURACION MEDIA PAGINAS	0:05:02		

2. Secciones (Nacional)

	PAGINAS	%
HOME	10.719	18.63 %
RESTO	46.805	81.37 %

3. Por día del mes (Nacional)

Día	N. únicos	Visitas	Páginas	Día	N. únicos	Visitas	Páginas	Día	N. únicos	Visitas	Páginas
1	322	342	505	11	1.045	1.110	1.433	21	1.224	1.470	2.533
2	599	711	1.151	12	639	711	1.021	22	986	1.134	1.977
3	681	768	1.319	13	1.379	1.552	2.627	23	1.055	1.226	2.069
4	371	422	675	14	1.879	2.105	3.265	24	1.175	1.373	2.234
5	315	355	599	15	1.596	1.873	2.945	25	837	935	1.180
6	392	444	617	16	1.231	1.373	2.616	26	649	750	1.097
7	1.469	1.666	2.849	17	926	1.043	1.729	27	1.146	1.366	2.164
8	1.256	1.466	2.547	18	688	753	1.129	28	1.198	1.374	2.189
9	1.083	1.244	2.044	19	674	777	1.132	29	1.259	1.439	2.353
10	1.548	1.745	2.675	20	1.151	1.373	2.239	30	1.324	1.498	2.361
								31	1.155	1.285	2.250

4. Gráficas (Nacional)

4.1 Por día de la semana (promedio)

N. únicos / Visitas (x 100)

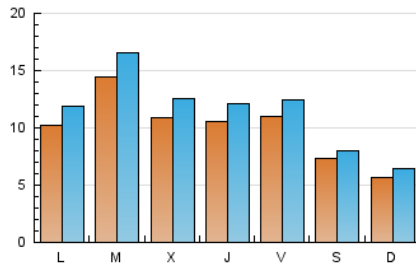

Páginas (x 100)

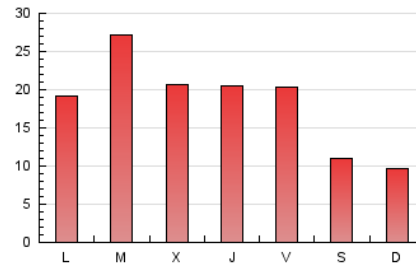

4.2 Por franja horaria (promedio)

Visitas (x 1000)

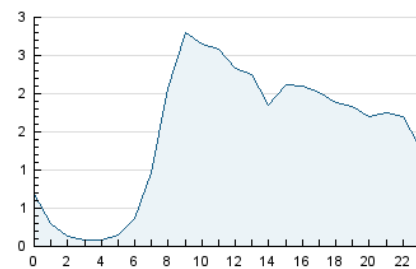

Páginas (x 1000)

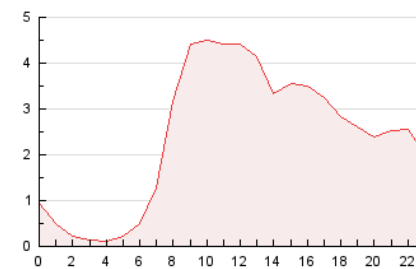

4.3 Por meses

N. únicos / Visitas (x 1000)

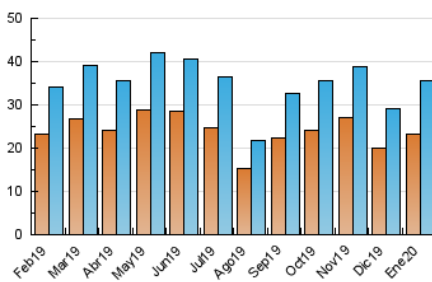

Páginas (x 1000)

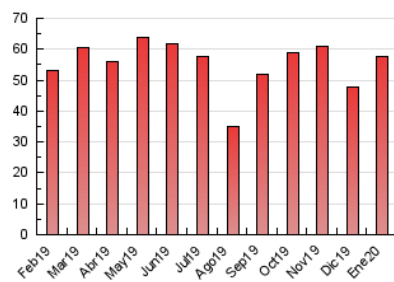

5. Observaciones

Este Medio Electrónico de Comunicación ha sido medido por la herramienta Google Analytics de Google

6. Definiciones básicas (Para más información ver Normas Técnicas para el Control de los Medios Electrónicos de Comunicación)

Página Vista:

Conjunto de ficheros enviado a un usuario como resultado de una petición del mismo recibida por el servidor. Cuando la página está formada por varios marcos (frames), el conjunto de los mismos tendrá, a efectos de cómputo, la consideración de una página unitaria.

Visita:

Una secuencia ininterrumpida de páginas servidas a un usuario válido. Si dicho usuario no realiza peticiones de páginas en un periodo de tiempo (30 min) la siguiente petición constituirá el inicio de una nueva visita.

Navegador Único:

Total de combinaciones únicas de una dirección IP y un identificador adicional. Los medios pueden utilizar cookies o el Identificador de Alta de registro.

Duración Página Vista:

Tiempo acumulado en segundos de todas las páginas vistas (en visitas de dos o más páginas vistas), dividido por el número total de páginas vistas.

Duración Visita:

Tiempo en segundos de todas las visitas de dos o más páginas vistas, dividido por el número total de visitas de dos o más páginas vistas.

Tráfico nacional:

Audiencia/difusión correspondiente a España medida en base a los datos de las direcciones IP registradas por el sistema de medición.

7. Opinión

De OJDinteractiva, la división de INFORMACIÓN Y CONTROL DE PUBLICACIONES S.A.:

Hemos examinado la información facilitada por el editor del medio electrónico para el periodo que comprende la presente certificación.

Nuestro examen se ha realizado de acuerdo con las normas y procedimientos establecidos en las Normas Técnicas para el Control de los Medios Electrónicos de Comunicación.

En nuestra opinión, la presente acta presenta razonablemente la difusión/audiencia registrada por este medio electrónico.

ADVERTENCIA:

El trabajo de OJDinteractiva, la división de INFORMACIÓN Y CONTROL DE PUBLICACIONES S.A (INTROL) se limita a la realización de pruebas para la revisión de los datos de recuento suministrados por el editor con la finalidad de expresar una opinión sobre la razonabilidad de dichos datos de acuerdo con las Normas Técnicas para el control de los MEC.

Por tanto, INTROL no acepta responsabilidad alguna por las inexactitudes o errores que puedan existir en los datos de recuento. Tampoco acepta ninguna responsabilidad por la falsedad en los datos de recuento recibidos del editor, ni por otros datos de medición que no están incluidos en el análisis.

Febrero - 2020

OJDinteractiva