



INFORMACION Y CONTROL DE PUBLICACIONES, S.A.

Velázquez, 46, 1º Drcha - Tel. 91 435 00 32 Fax 91 435 96 05 - 28001 - MADRID
 Entença, 218 Entr. 7 - Tel 93 439 24 18 Fax 93 419 25 34 - 08029 - BARCELONA

Título: TERRITORIS.CAT
URL Primaria: http://www.territoris.cat
Editor: Plandora, S.C.P.
Domicilio: Plaça Manuel Bertrand, 2, 1 A
Ciudad: 25230 MOLLERUSSA
Teléfono: 973 60 63 29
Fax:
E-mail:
Clasificación: Noticias e Información
Sub-Clasificación: Noticias globales y actualidad

territoris.cat

1. Cifras totales y promedios (Nacional e Internacional)

MES - AÑO	NAVEGADORES UNICOS	VISITAS	PAGINAS
Noviembre - 2020	18.940	27.822	58.366
PROMEDIO DIARIO	859	927	1.946
PROMEDIO LUNES-VIERNES	953	1.033	2.179
PROMEDIO SABADO-DOMINGO	639	681	1.401
PAGINAS / VISITAS	2,10		
DURACION MEDIA VISITAS	0:04:23		
DURACION MEDIA PAGINAS	0:03:59		

2. Secciones (Nacional e Internacional)

	PAGINAS	%
HOME	7.382	12.65 %
RESTO	50.984	87.35 %

3. Por día del mes (Nacional e Internacional)

Día	N. únicos	Visitas	Páginas	Día	N. únicos	Visitas	Páginas	Día	N. únicos	Visitas	Páginas
1	452	477	846	11	932	1.017	2.542	21	472	518	1.019
2	818	875	1.756	12	1.245	1.355	2.711	22	603	630	1.330
3	899	964	1.884	13	954	1.020	1.868	23	1.179	1.301	2.287
4	1.781	1.938	3.555	14	815	876	1.833	24	954	1.022	1.910
5	1.092	1.182	2.330	15	561	599	1.457	25	898	992	1.962
6	753	798	1.560	16	691	752	1.832	26	843	903	1.688
7	1.099	1.177	2.160	17	1.110	1.221	3.039	27	840	912	1.979
8	622	671	1.327	18	1.235	1.338	2.744	28	658	691	1.379
9	763	840	2.200	19	405	431	988	29	465	491	1.259
10	1.654	1.783	3.771	20	546	591	1.295	30	416	457	1.855

4. Gráficas (Nacional e Internacional)

4.1 Por día de la semana (promedio)

N. únicos / Visitas (x 100)

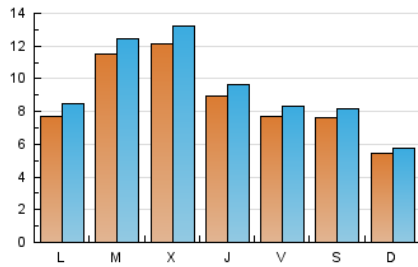

Páginas (x 100)

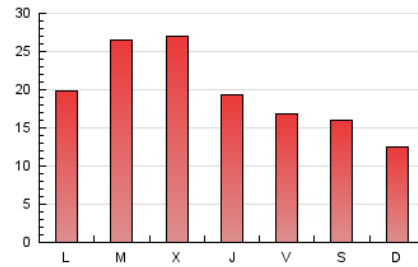

4.2 Por franja horaria (promedio)

Visitas (x 1000)



Páginas (x 1000)

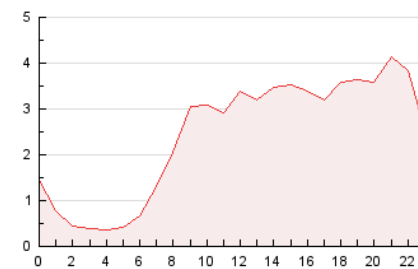

4.3 Por meses

N. únicos / Visitas (x 1000)

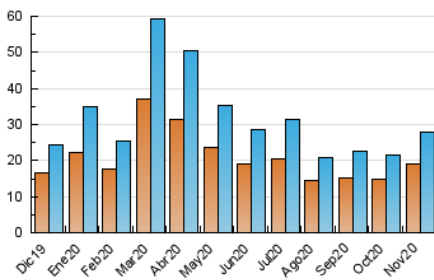

Páginas (x 1000)

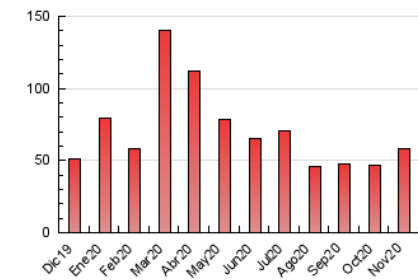



INFORMACION Y CONTROL DE PUBLICACIONES, S.A.

Velázquez, 46, 1º Drcha - Tel. 91 435 00 32 Fax 91 435 96 05 - 28001 - MADRID
 Entença, 218 Entr. 7 - Tel 93 439 24 18 Fax 93 419 25 34 - 08029 - BARCELONA

Anexo - Tráfico Nacional

Título: TERRITORIS.CAT
URL Primaria: http://www.territoris.cat
Editor: Plandora, S.C.P.
Domicilio: Plaça Manuel Bertrand, 2, 1 A
Ciudad: 25230 MOLLERUSSA
Teléfono: 973 60 63 29
Fax:
E-mail:
Clasificación: Noticias e Información
Sub-Clasificación: Noticias globales y actualidad

territoris.cat

1. Cifras totales y promedios (Nacional)

MES - AÑO	NAVEGADORES UNICOS	VISITAS	PAGINAS
Noviembre - 2020	16.717	25.397	54.941
PROMEDIO DIARIO	779	847	1.831
PROMEDIO LUNES-VIERNES	870	949	2.059
PROMEDIO SABADO-DOMINGO	567	608	1.299
PAGINAS / VISITAS	2,16		
DURACION MEDIA VISITAS	0:04:37		
DURACION MEDIA PAGINAS	0:03:58		

2. Secciones (Nacional)

	PAGINAS	%
HOME	7.205	13.11 %
RESTO	47.736	86.89 %

3. Por día del mes (Nacional)

Día	N. únicos	Visitas	Páginas	Día	N. únicos	Visitas	Páginas	Día	N. únicos	Visitas	Páginas
1	336	361	725	11	861	940	2.355	21	424	464	913
2	730	787	1.661	12	1.167	1.275	2.539	22	570	597	1.202
3	827	892	1.804	13	814	880	1.643	23	1.114	1.236	2.216
4	1.701	1.857	3.469	14	758	815	1.760	24	810	878	1.764
5	1.027	1.115	2.260	15	521	559	1.372	25	816	909	1.872
6	692	736	1.494	16	618	678	1.723	26	751	810	1.558
7	934	1.011	1.987	17	1.029	1.136	2.903	27	752	824	1.884
8	538	586	1.215	18	1.155	1.254	2.635	28	597	629	1.311
9	711	782	2.081	19	305	331	887	29	426	451	1.208
10	1.542	1.664	3.527	20	475	520	1.160	30	379	420	1.813

4. Gráficas (Nacional)

4.1 Por día de la semana (promedio)

N. únicos / Visitas (x 100)

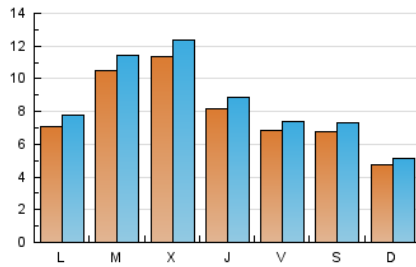

Páginas (x 100)

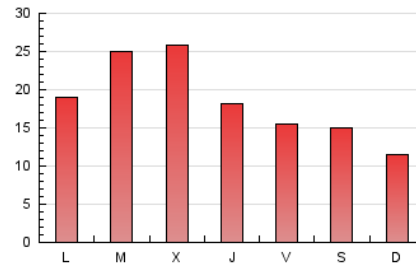

4.2 Por franja horaria (promedio)

Visitas (x 1000)



Páginas (x 1000)

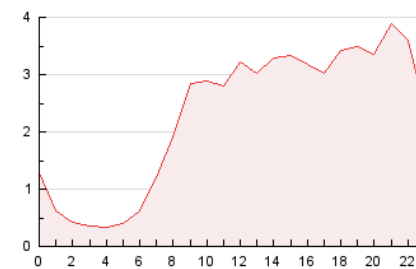

4.3 Por meses

N. únicos / Visitas (x 1000)

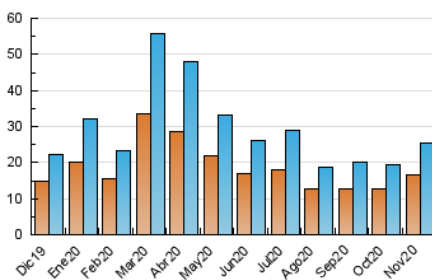

Páginas (x 1000)

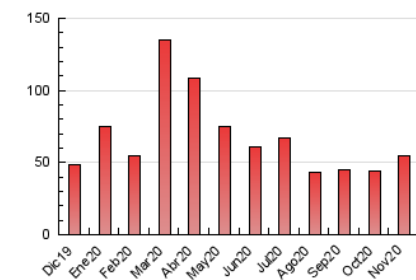

5. Observaciones

Este Medio Electrónico de Comunicación ha sido medido por la herramienta Google Analytics de Google

6. Definiciones básicas (Para más información ver Normas Técnicas para el Control de los Medios Electrónicos de Comunicación)

Página Vista:

Conjunto de ficheros enviado a un usuario como resultado de una petición del mismo recibida por el servidor. Cuando la página está formada por varios marcos (frames), el conjunto de los mismos tendrá, a efectos de cómputo, la consideración de una página unitaria.

Visita:

Una secuencia ininterrumpida de páginas servidas a un usuario válido. Si dicho usuario no realiza peticiones de páginas en un periodo de tiempo (30 min) la siguiente petición constituirá el inicio de una nueva visita.

Navegador Único:

Total de combinaciones únicas de una dirección IP y un identificador adicional. Los medios pueden utilizar cookies o el Identificador de Alta de registro.

Duración Página Vista:

Tiempo acumulado en segundos de todas las páginas vistas (en visitas de dos o más páginas vistas), dividido por el número total de páginas vistas.

Duración Visita:

Tiempo en segundos de todas las visitas de dos o más páginas vistas, dividido por el número total de visitas de dos o más páginas vistas.

Tráfico nacional:

Audiencia/difusión correspondiente a España medida en base a los datos de las direcciones IP registradas por el sistema de medición.

7. Opinión

De OJDinteractiva, la división de INFORMACIÓN Y CONTROL DE PUBLICACIONES S.A.:

Hemos examinado la información facilitada por el editor del medio electrónico para el periodo que comprende la presente certificación.

Nuestro examen se ha realizado de acuerdo con las normas y procedimientos establecidos en las Normas Técnicas para el Control de los Medios Electrónicos de Comunicación.

En nuestra opinión, la presente acta presenta razonablemente la difusión/audiencia registrada por este medio electrónico.

ADVERTENCIA:

El trabajo de OJDinteractiva, la división de INFORMACIÓN Y CONTROL DE PUBLICACIONES S.A (INTROL) se limita a la realización de pruebas para la revisión de los datos de recuento suministrados por el editor con la finalidad de expresar una opinión sobre la razonabilidad de dichos datos de acuerdo con las Normas Técnicas para el control de los MEC.

Por tanto, INTROL no acepta responsabilidad alguna por las inexactitudes o errores que puedan existir en los datos de recuento. Tampoco acepta ninguna responsabilidad por la falsedad en los datos de recuento recibidos del editor, ni por otros datos de medición que no están incluidos en el análisis.

Diciembre - 2020

OJDinteractiva