



INFORMACION Y CONTROL DE PUBLICACIONES, S.A.

Velázquez, 46, 1º Drcha - Tel. 91 435 00 32 Fax 91 435 96 05 - 28001 - MADRID
 Entença, 218 Entr. 7 - Tel 93 439 24 18 Fax 93 419 25 34 - 08029 - BARCELONA

Título: VALENCIAEXTRA.COM
URL Primaria: http://valenciaextra.com/
Editor: Valencia Extra S.L.
Domicilio: Calle Gaspar Torrella nº 1 PTA 19
Ciudad: 46017 VALENCIA
Teléfono:
Fax:
E-mail:
Clasificación: Noticias e Información
Sub-Clasificación: Noticias globales y actualidad



1. Cifras totales y promedios (Nacional e Internacional)

MES - AÑO	NAVEGADORES UNICOS	VISITAS	PAGINAS
Enero - 2019	98.789	120.807	164.210
PROMEDIO DIARIO	3.684	3.897	5.297
PROMEDIO LUNES-VIERNES	3.709	3.918	5.372
PROMEDIO SABADO-DOMINGO	3.612	3.836	5.083
PAGINAS / VISITAS	1,36		
DURACION MEDIA VISITAS	0:00:45		
DURACION MEDIA PAGINAS	0:02:05		

2. Secciones (Nacional e Internacional)

	PAGINAS	%
HOME	2.492	1.52 %
RESTO	161.718	98.48 %

3. Por día del mes (Nacional e Internacional)

Día	N. únicos	Visitas	Páginas	Día	N. únicos	Visitas	Páginas	Día	N. únicos	Visitas	Páginas
1	1.466	1.530	2.215	11	4.067	4.270	6.028	21	6.719	7.150	9.421
2	2.050	2.156	3.094	12	3.410	3.586	4.748	22	3.193	3.408	4.758
3	3.005	3.145	4.207	13	3.307	3.485	4.820	23	2.646	2.802	3.908
4	4.296	4.549	6.042	14	2.715	2.895	4.280	24	5.033	5.262	6.652
5	7.998	8.585	10.726	15	2.784	2.943	4.225	25	4.248	4.481	5.783
6	2.493	2.626	3.429	16	3.455	3.650	4.958	26	3.256	3.452	4.555
7	3.035	3.233	4.317	17	2.854	3.025	4.191	27	3.057	3.240	4.426
8	3.827	4.063	5.474	18	2.340	2.466	3.583	28	4.941	5.206	7.116
9	3.692	3.880	5.538	19	2.613	2.784	3.829	29	3.755	3.929	5.407
10	5.639	5.931	8.772	20	2.759	2.932	4.129	30	5.276	5.632	7.410
								31	4.264	4.511	6.169

4. Gráficas (Nacional e Internacional)

4.1 Por día de la semana (promedio)

N. únicos / Visitas (x 100)

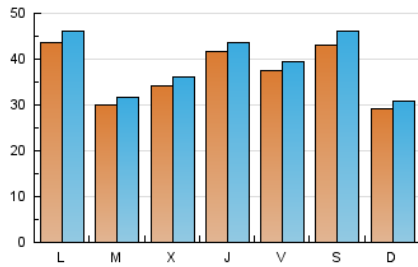

Páginas (x 100)

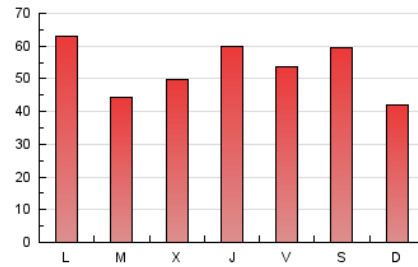

4.2 Por franja horaria (promedio)

Visitas (x 1000)

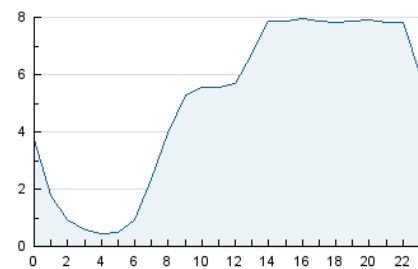

Páginas (x 1000)

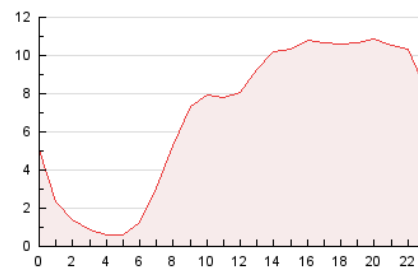

4.3 Por meses

N. únicos / Visitas (x 1000)

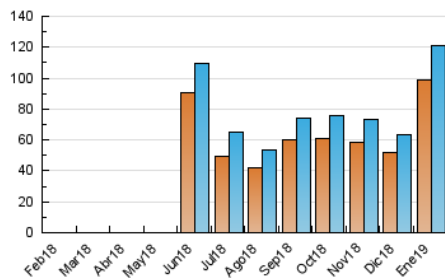

Páginas (x 1000)

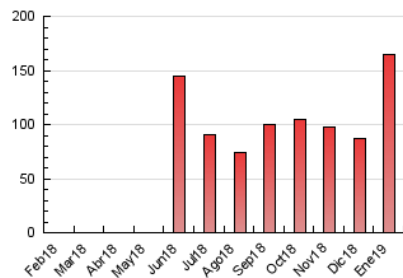



INFORMACION Y CONTROL DE PUBLICACIONES, S.A.

Velázquez, 46, 1º Drcha - Tel. 91 435 00 32 Fax 91 435 96 05 - 28001 - MADRID
 Entença, 218 Entr. 7 - Tel 93 439 24 18 Fax 93 419 25 34 - 08029 - BARCELONA

Anexo - Tráfico Nacional

Título: VALENCIAEXTRA.COM
URL Primaria: http://valenciaextra.com/
Editor: Valencia Extra S.L.
Domicilio: Calle Gaspar Torrella nº 1 PTA 19
Ciudad: 46017 VALENCIA
Teléfono:
Fax:
E-mail:
Clasificación: Noticias e Información
Sub-Clasificación: Noticias globales y actualidad



1. Cifras totales y promedios (Nacional)

MES - AÑO	NAVEGADORES UNICOS	VISITAS	PAGINAS
Enero - 2019	92.754	113.621	154.717
PROMEDIO DIARIO	3.460	3.665	4.991
PROMEDIO LUNES-VIERNES	3.476	3.677	5.055
PROMEDIO SABADO-DOMINGO	3.415	3.631	4.806
PAGINAS / VISITAS	1,36		
DURACION MEDIA VISITAS	0:00:45		
DURACION MEDIA PAGINAS	0:02:05		

2. Secciones (Nacional)

	PAGINAS	%
HOME	2.307	1.49 %
RESTO	152.410	98.51 %

3. Por día del mes (Nacional)

Día	N. únicos	Visitas	Páginas	Día	N. únicos	Visitas	Páginas	Día	N. únicos	Visitas	Páginas
1	1.372	1.432	2.078	11	3.761	3.954	5.627	21	6.467	6.900	9.091
2	1.885	1.985	2.883	12	3.261	3.425	4.536	22	2.945	3.157	4.428
3	2.857	2.993	4.023	13	3.129	3.288	4.485	23	2.407	2.555	3.605
4	4.135	4.379	5.800	14	2.529	2.696	3.978	24	4.812	5.032	6.353
5	7.734	8.315	10.356	15	2.569	2.723	3.937	25	4.004	4.225	5.459
6	2.320	2.443	3.183	16	3.245	3.431	4.666	26	3.081	3.273	4.329
7	2.854	3.039	4.065	17	2.648	2.811	3.892	27	2.717	2.890	4.032
8	3.606	3.832	5.113	18	2.156	2.278	3.335	28	4.422	4.670	6.453
9	3.509	3.688	5.272	19	2.473	2.637	3.626	29	3.542	3.709	5.120
10	5.226	5.511	8.259	20	2.602	2.773	3.903	30	5.023	5.362	7.049
								31	3.974	4.215	5.781

4. Gráficas (Nacional)

4.1 Por día de la semana (promedio)

N. únicos / Visitas (x 100)

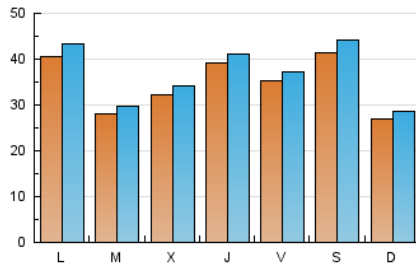

Páginas (x 100)

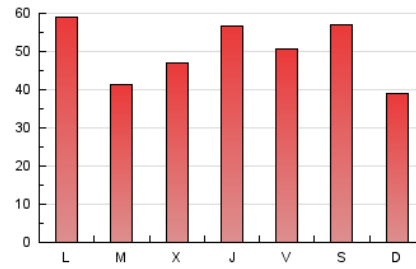

4.2 Por franja horaria (promedio)

Visitas (x 1000)

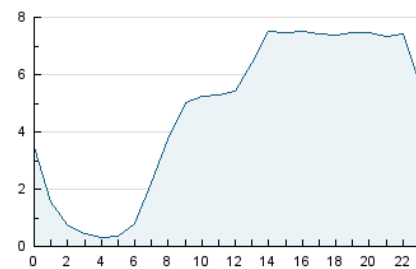

Páginas (x 1000)

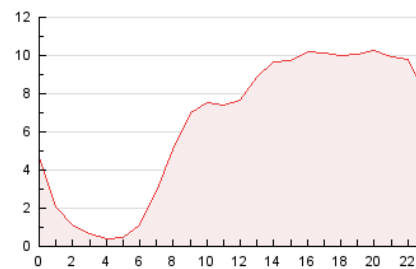

4.3 Por meses

N. únicos / Visitas (x 1000)

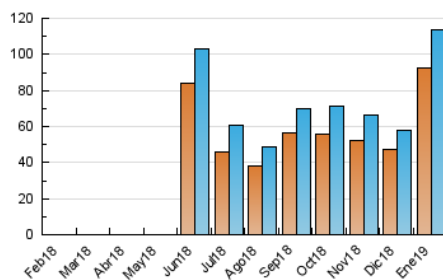

Páginas (x 1000)

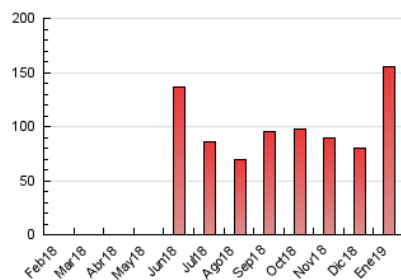

5. Observaciones

Este Medio Electrónico de Comunicación ha sido medido por la herramienta Google Analytics de Google

6. Definiciones básicas (Para más información ver Normas Técnicas para el Control de los Medios Electrónicos de Comunicación)

Página Vista:

Conjunto de ficheros enviado a un usuario como resultado de una petición del mismo recibida por el servidor. Cuando la página está formada por varios marcos (frames), el conjunto de los mismos tendrá, a efectos de cómputo, la consideración de una página unitaria.

Visita:

Una secuencia ininterrumpida de páginas servidas a un usuario válido. Si dicho usuario no realiza peticiones de páginas en un periodo de tiempo (30 min) la siguiente petición constituirá el inicio de una nueva visita.

Navegador Único:

Total de combinaciones únicas de una dirección IP y un identificador adicional. Los medios pueden utilizar cookies o el Identificador de Alta de registro.

Duración Página Vista:

Tiempo acumulado en segundos de todas las páginas vistas (en visitas de dos o más páginas vistas), dividido por el número total de páginas vistas.

Duración Visita:

Tiempo en segundos de todas las visitas de dos o más páginas vistas, dividido por el número total de visitas de dos o más páginas vistas.

Tráfico nacional:

Audiencia/difusión correspondiente a España medida en base a los datos de las direcciones IP registradas por el sistema de medición.

7. Opinión

De OJDinteractiva, la división de INFORMACIÓN Y CONTROL DE PUBLICACIONES S.A.:

Hemos examinado la información facilitada por el editor del medio electrónico para el periodo que comprende la presente certificación.

Nuestro examen se ha realizado de acuerdo con las normas y procedimientos establecidos en las Normas Técnicas para el Control de los Medios Electrónicos de Comunicación.

En nuestra opinión, la presente acta presenta razonablemente la difusión/audiencia registrada por este medio electrónico.

ADVERTENCIA:

El trabajo de OJDinteractiva, la división de INFORMACIÓN Y CONTROL DE PUBLICACIONES S.A (INTROL) se limita a la realización de pruebas para la revisión de los datos de recuento suministrados por el editor con la finalidad de expresar una opinión sobre la razonabilidad de dichos datos de acuerdo con las Normas Técnicas para el control de los MEC.

Por tanto, INTROL no acepta responsabilidad alguna por las inexactitudes o errores que puedan existir en los datos de recuento. Tampoco acepta ninguna responsabilidad por la falsedad en los datos de recuento recibidos del editor, ni por otros datos de medición que no están incluidos en el análisis.

Febrero - 2019

OJDinteractiva