



INFORMACION Y CONTROL DE PUBLICACIONES, S.A.

Velázquez, 46, 1º Drcha - Tel. 91 435 00 32 Fax 91 435 96 05 - 28001 - MADRID
 Entença, 218 Entr. 7 - Tel 93 439 24 18 Fax 93 419 25 34 - 08029 - BARCELONA

Título: LASUPERAGENDA.COM
URL Primaria: https://lasuperagenda.com
Editor: Innovanity, S.L.
Domicilio: Calle Venerables, 2, bajos
Ciudad: 09003 BURGOS
Teléfono:
Fax:
E-mail:
Clasificación: Entretenimiento
Sub-Clasificación: Eventos



1. Cifras totales y promedios (Nacional e Internacional)

MES - AÑO	NAVEGADORES UNICOS	VISITAS	PAGINAS
Septiembre - 2020	16.994	18.542	39.931
PROMEDIO DIARIO	595	618	1.331
PROMEDIO LUNES-VIERNES	588	611	1.332
PROMEDIO SABADO-DOMINGO	615	639	1.328
PAGINAS / VISITAS	2,15		
DURACION MEDIA VISITAS	0:01:22		
DURACION MEDIA PAGINAS	0:01:11		

2. Secciones (Nacional e Internacional)

	PAGINAS	%
HOME	938	2.35 %
RESTO	38.993	97.65 %

3. Por día del mes (Nacional e Internacional)

Día	N. únicos	Visitas	Páginas	Día	N. únicos	Visitas	Páginas	Día	N. únicos	Visitas	Páginas
1	751	780	1.709	11	660	690	1.531	21	573	596	1.365
2	702	726	1.630	12	673	694	1.538	22	512	530	1.043
3	660	686	1.495	13	716	737	1.568	23	439	460	1.020
4	632	649	1.283	14	665	684	1.643	24	463	482	1.037
5	679	700	1.442	15	638	667	1.440	25	513	530	1.113
6	640	680	1.439	16	576	605	1.466	26	548	577	1.135
7	687	709	1.580	17	595	615	1.289	27	466	477	936
8	656	678	1.406	18	584	607	1.255	28	480	498	1.091
9	581	607	1.356	19	643	663	1.414	29	449	470	1.054
10	690	720	1.554	20	558	580	1.148	30	428	445	951

4. Gráficas (Nacional e Internacional)

4.1 Por día de la semana (promedio)

N. únicos / Visitas (x 100)

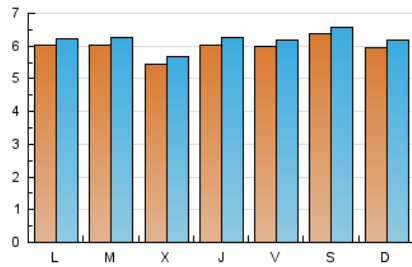

Páginas (x 100)

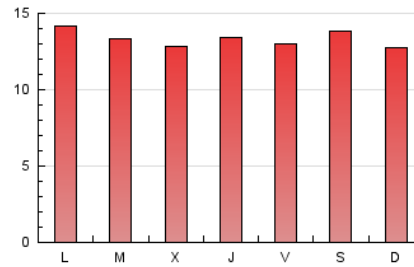

4.2 Por franja horaria (promedio)

Visitas (x 1000)



Páginas (x 1000)

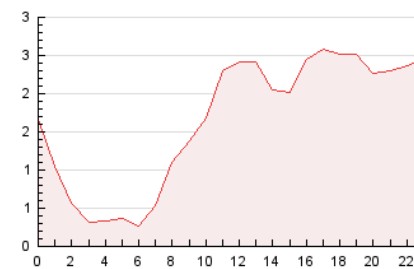

4.3 Por meses

N. únicos / Visitas (x 1000)

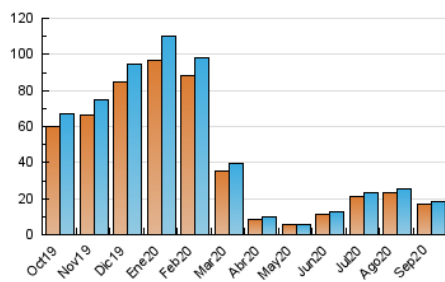

Páginas (x 1000)

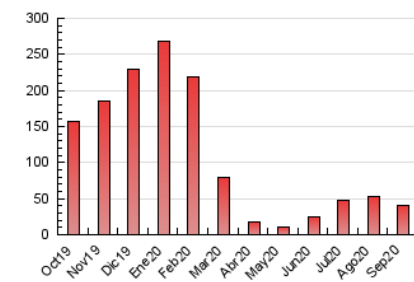



INFORMACION Y CONTROL DE PUBLICACIONES, S.A.

Velázquez, 46, 1º Drcha - Tel. 91 435 00 32 Fax 91 435 96 05 - 28001 - MADRID
 Entença, 218 Entr. 7 - Tel 93 439 24 18 Fax 93 419 25 34 - 08029 - BARCELONA

Anexo - Tráfico Nacional

Título: LASUPERAGENDA.COM
URL Primaria: https://lasuperagenda.com
Editor: Innovanity, S.L.
Domicilio: Calle Venerables, 2, bajos
Ciudad: 09003 BURGOS
Teléfono:
Fax:
E-mail:
Clasificación: Entretenimiento
Sub-Clasificación: Eventos



1. Cifras totales y promedios (Nacional)

MES - AÑO	NAVEGADORES UNICOS	VISITAS	PAGINAS
Septiembre - 2020	15.810	17.270	36.992
PROMEDIO DIARIO	554	576	1.233
PROMEDIO LUNES-VIERNES	546	567	1.230
PROMEDIO SABADO-DOMINGO	578	600	1.242
PAGINAS / VISITAS	2,14		
DURACION MEDIA VISITAS	0:01:15		
DURACION MEDIA PAGINAS	0:01:06		

2. Secciones (Nacional)

	PAGINAS	%
HOME	530	1.43 %
RESTO	36.462	98.57 %

3. Por día del mes (Nacional)

Día	N. únicos	Visitas	Páginas	Día	N. únicos	Visitas	Páginas	Día	N. únicos	Visitas	Páginas
1	704	730	1.597	11	615	643	1.451	21	516	538	1.167
2	657	676	1.509	12	643	664	1.471	22	468	483	972
3	608	634	1.405	13	668	689	1.463	23	406	426	937
4	602	618	1.219	14	623	642	1.540	24	436	454	966
5	648	668	1.375	15	594	621	1.347	25	481	497	1.048
6	615	654	1.376	16	513	539	1.209	26	518	543	1.072
7	637	658	1.454	17	544	563	1.170	27	434	445	866
8	613	633	1.300	18	548	569	1.193	28	450	467	1.021
9	532	557	1.228	19	581	601	1.228	29	418	437	972
10	637	665	1.440	20	517	537	1.088	30	403	419	908

4. Gráficas (Nacional)

4.1 Por día de la semana (promedio)

N. únicos / Visitas (x 100)

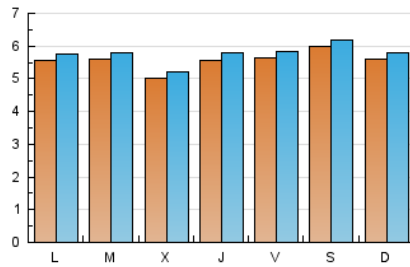

Páginas (x 100)

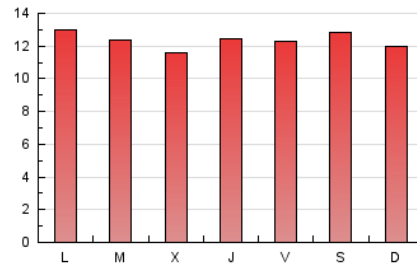

4.2 Por franja horaria (promedio)

Visitas (x 1000)

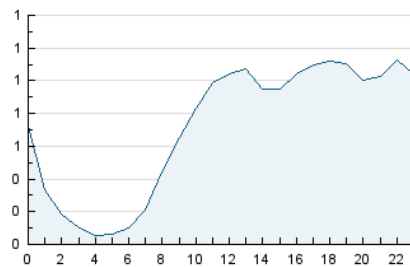

Páginas (x 1000)

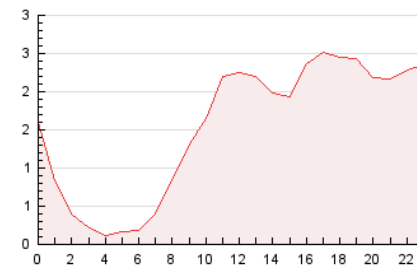

4.3 Por meses

N. únicos / Visitas (x 1000)

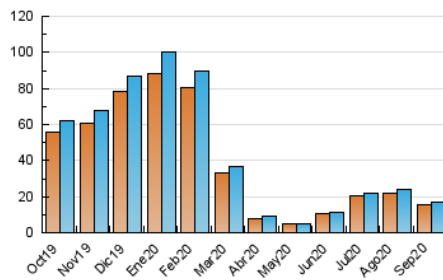

Páginas (x 1000)

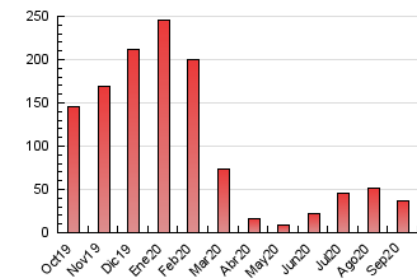

5. Observaciones

Este Medio Electrónico de Comunicación ha sido medido por la herramienta Google Analytics de Google

6. Definiciones básicas (Para más información ver Normas Técnicas para el Control de los Medios Electrónicos de Comunicación)

Página Vista:

Conjunto de ficheros enviado a un usuario como resultado de una petición del mismo recibida por el servidor. Cuando la página está formada por varios marcos (frames), el conjunto de los mismos tendrá, a efectos de cómputo, la consideración de una página unitaria.

Visita:

Una secuencia ininterrumpida de páginas servidas a un usuario válido. Si dicho usuario no realiza peticiones de páginas en un periodo de tiempo (30 min) la siguiente petición constituirá el inicio de una nueva visita.

Navegador Único:

Total de combinaciones únicas de una dirección IP y un identificador adicional. Los medios pueden utilizar cookies o el Identificador de Alta de registro.

Duración Página Vista:

Tiempo acumulado en segundos de todas las páginas vistas (en visitas de dos o más páginas vistas), dividido por el número total de páginas vistas.

Duración Visita:

Tiempo en segundos de todas las visitas de dos o más páginas vistas, dividido por el número total de visitas de dos o más páginas vistas.

Tráfico nacional:

Audiencia/difusión correspondiente a España medida en base a los datos de las direcciones IP registradas por el sistema de medición.

7. Opinión

De OJDinteractiva, la división de INFORMACIÓN Y CONTROL DE PUBLICACIONES S.A.:

Hemos examinado la información facilitada por el editor del medio electrónico para el periodo que comprende la presente certificación.

Nuestro examen se ha realizado de acuerdo con las normas y procedimientos establecidos en las Normas Técnicas para el Control de los Medios Electrónicos de Comunicación.

En nuestra opinión, la presente acta presenta razonablemente la difusión/audiencia registrada por este medio electrónico.

ADVERTENCIA:

El trabajo de OJDinteractiva, la división de INFORMACIÓN Y CONTROL DE PUBLICACIONES S.A (INTROL) se limita a la realización de pruebas para la revisión de los datos de recuento suministrados por el editor con la finalidad de expresar una opinión sobre la razonabilidad de dichos datos de acuerdo con las Normas Técnicas para el control de los MEC.

Por tanto, INTROL no acepta responsabilidad alguna por las inexactitudes o errores que puedan existir en los datos de recuento. Tampoco acepta ninguna responsabilidad por la falsedad en los datos de recuento recibidos del editor, ni por otros datos de medición que no están incluidos en el análisis.

Octubre - 2020

OJDinteractiva