



INFORMACION Y CONTROL DE PUBLICACIONES, S.A.

Velázquez, 46, 1º Drcha - Tel. 91 435 00 32 Fax 91 435 96 05 - 28001 - MADRID
Av. Diagonal 497, 5a planta - Tel 93 439 24 18 Fax 93 419 25 34 - 08029 - BARCELONA

Título: LAMARINAPLAZA.COM - CATALA
URL Primaria: https://lamarinaplaza.com/ca/
Editor: Ediciones La Marina Plaza, S.L.
Domicilio: Caldera del Gas, 4, esc. B 1-2
Ciudad: 03700 DENIA
Teléfono:
Fax:
E-mail:
Clasificación: Noticias e Información
Sub-Clasificación: Noticias globales y actualidad



1. Cifras totales y promedios (Nacional e Internacional)

MES - AÑO	NAVEGADORES UNICOS	VISITAS	PAGINAS
Octubre - 2022	14.274	21.943	30.640
PROMEDIO DIARIO	627	708	988
PROMEDIO LUNES-VIERNES	682	771	1.079
PROMEDIO SABADO-DOMINGO	511	575	798
PAGINAS / VISITAS	1,40		
DURACION MEDIA VISITAS	0:01:03		
DURACION MEDIA PAGINAS	0:02:38		

2. Secciones (Nacional e Internacional)

	PAGINAS	%
HOME	4.842	15.80 %
RESTO	25.798	84.20 %

3. Por día del mes (Nacional e Internacional)

Día	N. únicos	Visitas	Páginas	Día	N. únicos	Visitas	Páginas	Día	N. únicos	Visitas	Páginas
1	592	638	818	11	696	802	1.168	21	717	794	1.073
2	464	517	723	12	436	488	688	22	579	673	945
3	663	752	1.027	13	484	562	772	23	512	568	797
4	570	658	1.002	14	564	643	908	24	701	795	1.118
5	713	788	1.092	15	342	387	565	25	785	902	1.293
6	578	647	898	16	336	389	571	26	774	863	1.215
7	643	731	1.009	17	666	750	1.015	27	690	771	1.020
8	499	568	788	18	768	867	1.206	28	921	1.031	1.336
9	444	519	760	19	719	800	1.119	29	748	825	1.066
10	999	1.135	1.624	20	442	497	702	30	598	667	951
								31	789	916	1.371

4. Gráficas (Nacional e Internacional)

4.1 Por día de la semana (promedio)

N. únicos / Visitas (x 100)

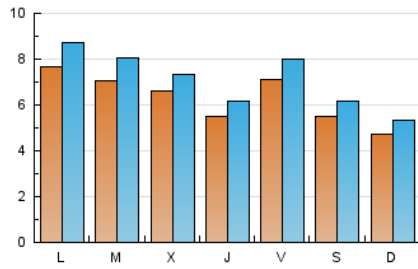

Páginas (x 100)

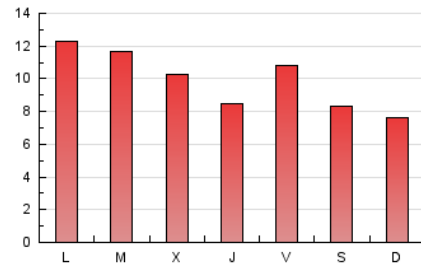

4.2 Por franja horaria (promedio)

Visitas__ (x 1000)

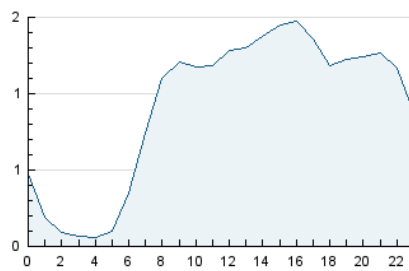

Páginas (x 1000)

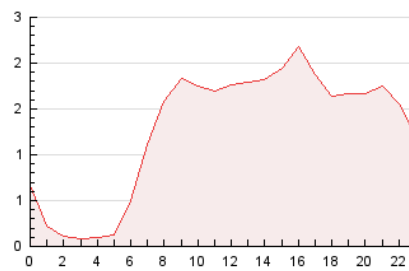

4.3 Por meses

N. únicos / Visitas (x 1000)

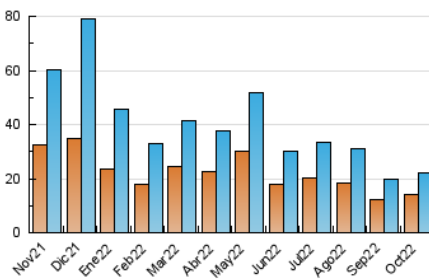

Páginas (x 1000)

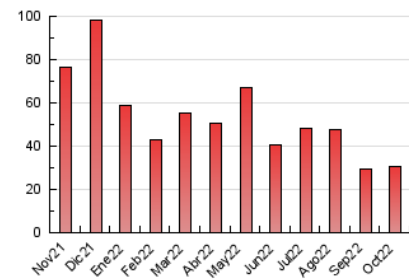



INFORMACION Y CONTROL DE PUBLICACIONES, S.A.

Velázquez, 46, 1º Drcha - Tel. 91 435 00 32 Fax 91 435 96 05 - 28001 - MADRID
Av. Diagonal 497, 5a planta - Tel 93 439 24 18 Fax 93 419 25 34 - 08029 - BARCELONA

Anexo - Tráfico Nacional

Título: LAMARINAPLAZA.COM - CATALA
URL Primaria: https://lamarinaplaza.com/ca/
Editor: Ediciones La Marina Plaza, S.L.
Domicilio: Caldera del Gas, 4, esc. B 1-2
Ciudad: 03700 DENIA
Teléfono:
Fax:
E-mail:
Clasificación: Noticias e Información
Sub-Clasificación: Noticias globales y actualidad



1. Cifras totales y promedios (Nacional)

MES - AÑO	NAVEGADORES UNICOS	VISITAS	PAGINAS
Octubre - 2022	12.415	20.013	28.463
PROMEDIO DIARIO	566	646	918
PROMEDIO LUNES-VIERNES	610	699	1.001
PROMEDIO SABADO-DOMINGO	472	534	745
PAGINAS / VISITAS	1,42		
DURACION MEDIA VISITAS	0:01:07		
DURACION MEDIA PAGINAS	0:02:38		

2. Secciones (Nacional)

	PAGINAS	%
HOME	4.786	16.81 %
RESTO	23.677	83.19 %

3. Por día del mes (Nacional)

Día	N. únicos	Visitas	Páginas	Día	N. únicos	Visitas	Páginas	Día	N. únicos	Visitas	Páginas
1	558	603	772	11	622	728	1.094	21	648	724	998
2	435	487	666	12	394	446	645	22	545	638	887
3	580	665	928	13	427	504	712	23	447	501	710
4	505	594	930	14	492	568	826	24	631	722	1.036
5	657	730	1.029	15	310	354	526	25	709	824	1.211
6	515	583	829	16	308	359	538	26	642	730	1.079
7	580	670	944	17	604	686	941	27	629	710	959
8	466	535	741	18	697	795	1.131	28	847	956	1.250
9	408	483	721	19	624	702	1.009	29	690	765	1.003
10	896	1.030	1.509	20	391	446	648	30	550	618	884
								31	730	857	1.307

4. Gráficas (Nacional)

4.1 Por día de la semana (promedio)

N. únicos / Visitas (x 100)

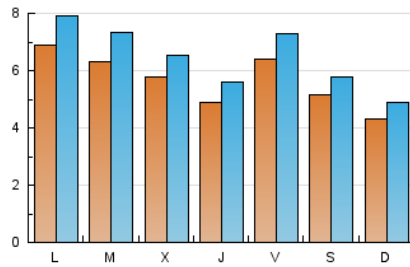

Páginas (x 100)

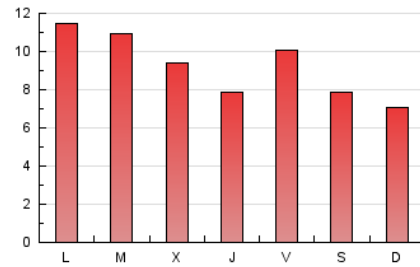

4.2 Por franja horaria (promedio)

Visitas_ (x 1000)

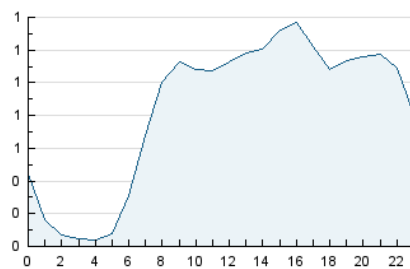

Páginas (x 1000)

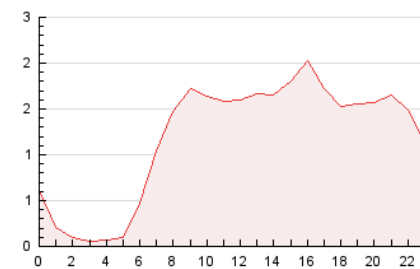

4.3 Por meses

N. únicos / Visitas (x 1000)

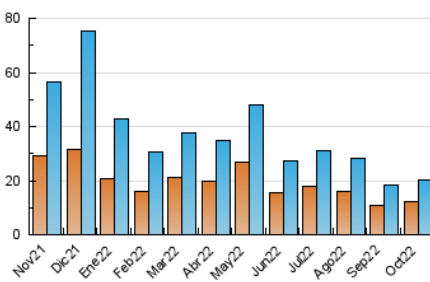

Páginas (x 1000)

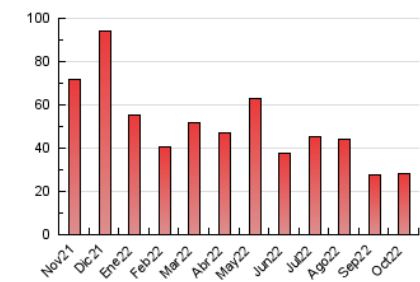

5. Observaciones

Este Medio Electrónico de Comunicación ha sido medido por la herramienta Google Analytics de Google (Universal Analytics)

6. Definiciones básicas (Para más información ver Normas Técnicas para el Control de los Medios Electrónicos de Comunicación)

Página Vista:

Conjunto de ficheros enviado a un usuario como resultado de una petición del mismo recibida por el servidor. Cuando la página está formada por varios marcos (frames), el conjunto de los mismos tendrá, a efectos de cómputo, la consideración de una página unitaria.

Visita:

Una secuencia ininterrumpida de páginas servidas a un usuario válido. Si dicho usuario no realiza peticiones de páginas en un periodo de tiempo (30 min) la siguiente petición constituirá el inicio de una nueva visita.

Navegador Único:

Total de combinaciones únicas de una dirección IP y un identificador adicional. Los medios pueden utilizar cookies o el Identificador de Alta de registro.

Duración Página Vista:

Tiempo acumulado en segundos de todas las páginas vistas (en visitas de dos o más páginas vistas), dividido por el número total de páginas vistas.

Duración Visita:

Tiempo en segundos de todas las visitas de dos o más páginas vistas, dividido por el número total de visitas de dos o más páginas vistas.

Tráfico nacional:

Audiencia/difusión correspondiente a España medida en base a los datos de las direcciones IP registradas por el sistema de medición.

7. Opinión

De OJDinteractiva, la división de INFORMACIÓN Y CONTROL DE PUBLICACIONES S.A.:

Hemos examinado la información facilitada por el editor del medio electrónico para el periodo que comprende la presente certificación.

Nuestro examen se ha realizado de acuerdo con las normas y procedimientos establecidos en las Normas Técnicas para el Control de los Medios Electrónicos de Comunicación.

En nuestra opinión, la presente certificación presenta razonablemente la difusión/audiencia registrada por este canal.

ADVERTENCIA:

El trabajo de OJDinteractiva, la división de INFORMACIÓN Y CONTROL DE PUBLICACIONES S.A (INTROL) se limita a la realización de pruebas para la revisión de los datos de recuento suministrados por el editor con la finalidad de expresar una opinión sobre la razonabilidad de dichos datos de acuerdo con las Normas Técnicas para el control de los MEC. Por tanto, INTROL no acepta responsabilidad alguna por las inexactitudes o errores que puedan existir en los datos de recuento. Tampoco acepta ninguna responsabilidad por la falsedad en los datos de recuento recibidos del editor, ni por otros datos de medición que no están incluidos en el análisis.

Noviembre - 2022

OJDinteractiva