



INFORMACION Y CONTROL DE PUBLICACIONES, S.A.

Velázquez, 46, 1º Drcha - Tel. 91 435 00 32 Fax 91 435 96 05 - 28001 - MADRID
 Entença, 218 Entr. 7 - Tel 93 439 24 18 Fax 93 419 25 34 - 08029 - BARCELONA

Título: LAMARINAPLAZA.COM - CATALA

URL Primaria:

Editor: Ediciones La Marina Plaza, S.L.

Domicilio: Caldera del Gas, 4, esc. B 1-2

Ciudad: 03700 DENIA

Teléfono:

Fax:

E-mail:

Clasificación: Noticias e Información

Sub-Clasificación: Noticias globales y actualidad



1. Cifras totales y promedios (Nacional e Internacional)

MES - AÑO	NAVEGADORES UNICOS	VISITAS	PAGINAS
Octubre - 2018	17.549	27.983	38.068
PROMEDIO DIARIO	810	903	1.228
PROMEDIO LUNES-VIERNES	826	922	1.260
PROMEDIO SABADO-DOMINGO	765	846	1.135
PAGINAS / VISITAS	1,36		
DURACION MEDIA VISITAS	0:00:55		
DURACION MEDIA PAGINAS	0:02:33		

2. Secciones (Nacional e Internacional)

	PAGINAS	%
HOME	3.920	10.30 %
RESTO	34.148	89.70 %

3. Por día del mes (Nacional e Internacional)

Día	N. únicos	Visitas	Páginas	Día	N. únicos	Visitas	Páginas	Día	N. únicos	Visitas	Páginas
1	376	440	640	11	1.152	1.275	1.629	21	592	654	877
2	363	415	673	12	1.123	1.226	1.718	22	809	898	1.234
3	748	835	1.153	13	840	918	1.252	23	633	718	1.024
4	758	848	1.175	14	932	1.013	1.323	24	495	544	839
5	644	706	1.069	15	1.001	1.103	1.445	25	1.374	1.539	1.979
6	1.031	1.148	1.530	16	1.129	1.259	1.662	26	898	991	1.299
7	922	1.040	1.406	17	1.657	1.851	2.348	27	610	669	893
8	656	720	941	18	1.393	1.591	2.114	28	650	724	971
9	768	862	1.275	19	629	707	995	29	577	645	898
10	566	643	921	20	541	603	831	30	642	718	1.007
								31	613	680	947

4. Gráficas (Nacional e Internacional)

4.1 Por día de la semana (promedio)

N. únicos / Visitas (x 100)

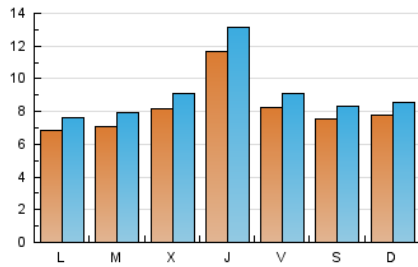

Páginas (x 100)

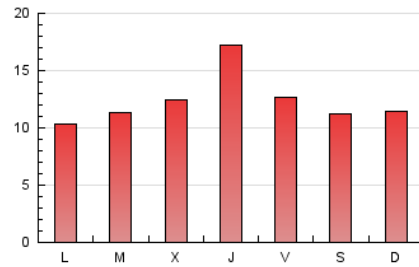

4.2 Por franja horaria (promedio)

Visitas (x 1000)

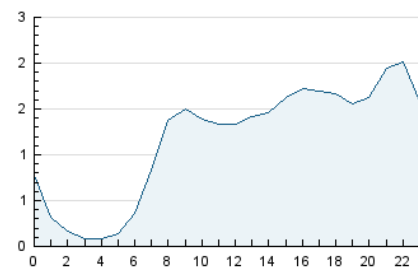

Páginas (x 1000)

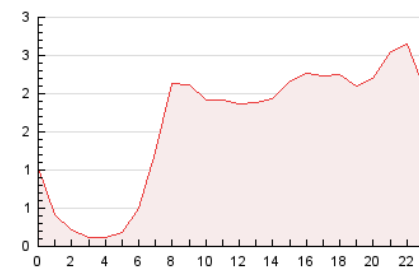

4.3 Por meses

N. únicos / Visitas (x 1000)

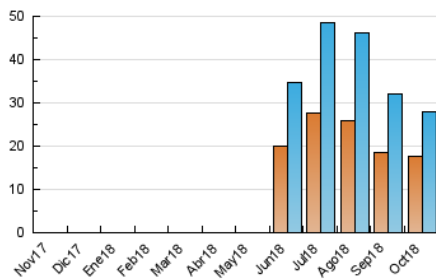

Páginas (x 1000)

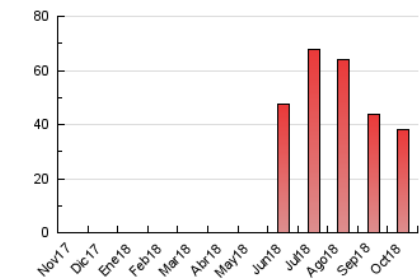



INFORMACION Y CONTROL DE PUBLICACIONES, S.A.

Velázquez, 46, 1º Drcha - Tel. 91 435 00 32 Fax 91 435 96 05 - 28001 - MADRID
 Entença, 218 Entr. 7 - Tel 93 439 24 18 Fax 93 419 25 34 - 08029 - BARCELONA

Anexo - Tráfico Nacional

Título: LAMARINAPLAZA.COM - CATALA
URL Primaria:
Editor: Ediciones La Marina Plaza, S.L.
Domicilio: Caldera del Gas, 4, esc. B 1-2
Ciudad: 03700 DENIA
Teléfono:
Fax:
E-mail:
Clasificación: Noticias e Información
Sub-Clasificación: Noticias globales y actualidad



1. Cifras totales y promedios (Nacional)

MES - AÑO	NAVEGADORES UNICOS	VISITAS	PAGINAS
Octubre - 2018	16.441	26.684	36.546
PROMEDIO DIARIO	770	861	1.179
PROMEDIO LUNES-VIERNES	787	882	1.214
PROMEDIO SABADO-DOMINGO	721	801	1.078
PAGINAS / VISITAS	1,37		
DURACION MEDIA VISITAS	0:00:57		
DURACION MEDIA PAGINAS	0:02:33		

2. Secciones (Nacional)

	PAGINAS	%
HOME	3.863	10.57 %
RESTO	32.683	89.43 %

3. Por día del mes (Nacional)

Día	N. únicos	Visitas	Páginas	Día	N. únicos	Visitas	Páginas	Día	N. únicos	Visitas	Páginas
1	369	433	633	11	1.109	1.230	1.573	21	555	617	812
2	351	403	660	12	1.087	1.189	1.667	22	763	850	1.176
3	732	816	1.124	13	761	835	1.149	23	599	681	983
4	717	807	1.131	14	885	963	1.267	24	464	511	806
5	621	682	1.044	15	947	1.046	1.386	25	1.310	1.473	1.913
6	996	1.111	1.484	16	1.080	1.209	1.606	26	837	929	1.232
7	893	1.007	1.366	17	1.582	1.772	2.266	27	572	631	853
8	632	696	909	18	1.342	1.539	2.051	28	607	681	917
9	743	836	1.235	19	578	652	933	29	539	605	855
10	530	606	879	20	502	562	773	30	605	679	964
								31	567	633	899

4. Gráficas (Nacional)

4.1 Por día de la semana (promedio)

N. únicos / Visitas (x 100)

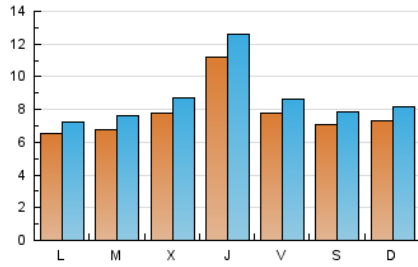

Páginas (x 100)

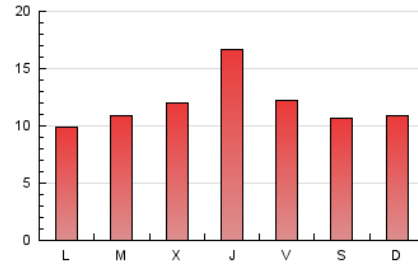

4.2 Por franja horaria (promedio)

Visitas (x 1000)

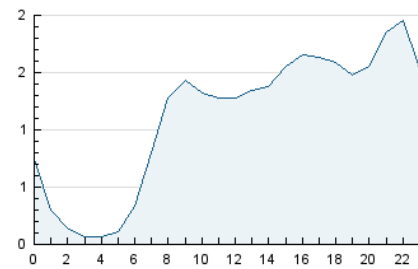

Páginas (x 1000)

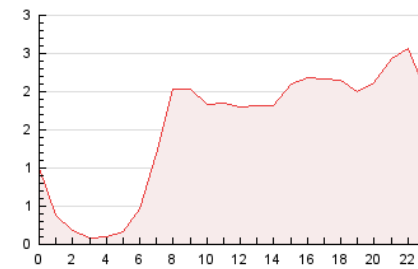

4.3 Por meses

N. únicos / Visitas (x 1000)

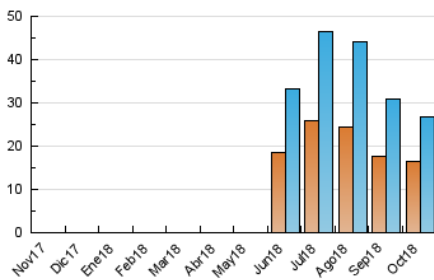

Páginas (x 1000)

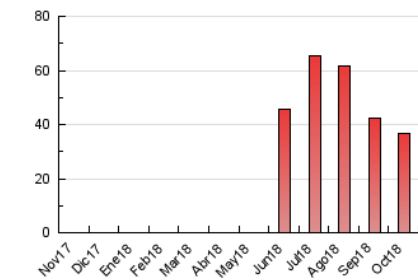

5. Observaciones

Este Medio Electrónico de Comunicación ha sido medido por la herramienta Google Analytics de Google

6. Definiciones básicas (Para más información ver Normas Técnicas para el Control de los Medios Electrónicos de Comunicación)

Página Vista:

Conjunto de ficheros enviado a un usuario como resultado de una petición del mismo recibida por el servidor. Cuando la página está formada por varios marcos (frames), el conjunto de los mismos tendrá, a efectos de cómptuo, la consideración de una página unitaria.

Visita:

Una secuencia ininterrumpida de páginas servidas a un usuario válido. Si dicho usuario no realiza peticiones de páginas en un periodo de tiempo (30 min) la siguiente petición constituirá el inicio de una nueva visita.

Navegador Único:

Total de combinaciones únicas de una dirección IP y un identificador adicional. Los medios pueden utilizar cookies o el Identificador de Alta de registro.

Duración Página Vista:

Tiempo acumulado en segundos de todas las páginas vistas (en visitas de dos o más páginas vistas), dividido por el número total de páginas vistas.

Duración Visita:

Tiempo en segundos de todas las visitas de dos o más páginas vistas, dividido por el número total de visitas de dos o más páginas vistas.

Tráfico nacional:

Audiencia/difusión correspondiente a España medida en base a los datos de las direcciones IP registradas por el sistema de medición.

7. Opinión

De OJDinteractiva, la división de INFORMACIÓN Y CONTROL DE PUBLICACIONES S.A.:

Hemos examinado la información facilitada por el editor del medio electrónico para el periodo que comprende la presente certificación.

Nuestro examen se ha realizado de acuerdo con las normas y procedimientos establecidos en las Normas Técnicas para el Control de los Medios Electrónicos de Comunicación.

En nuestra opinión, la presente certificación presenta razonablemente la difusión/audiencia registrada por este canal.

ADVERTENCIA:

El trabajo de OJDinteractiva, la división de INFORMACIÓN Y CONTROL DE PUBLICACIONES S.A (INTROL) se limita a la realización de pruebas para la revisión de los datos de recuento suministrados por el editor con la finalidad de expresar una opinión sobre la razonabilidad de dichos datos de acuerdo con las Normas Técnicas para el control de los MEC.

Por tanto, INTROL no acepta responsabilidad alguna por las inexactitudes o errores que puedan existir en los datos de recuento. Tampoco acepta ninguna responsabilidad por la falsedad en los datos de recuento recibidos del editor, ni por otros datos de medición que no están incluidos en el análisis.

Noviembre - 2018

OJDinteractiva