



INFORMACION Y CONTROL DE PUBLICACIONES, S.A.

Velázquez, 46, 1º Drcha - Tel. 91 435 00 32 Fax 91 435 96 05 - 28001 - MADRID
 Entença, 218 Entr. 7 - Tel 93 439 24 18 Fax 93 419 25 34 - 08029 - BARCELONA

Título: LAMARINAPLAZA.COM - CATALA

URL Primaria:

Editor: Ediciones La Marina Plaza, S.L.

Domicilio: Caldera del Gas, 4, esc. B 1-2

Ciudad: 03700 DENIA

Teléfono:

Fax:

E-mail:

Clasificación: Noticias e Información

Sub-Clasificación: Noticias globales y actualidad



1. Cifras totales y promedios (Nacional e Internacional)

MES - AÑO	NAVEGADORES UNICOS	VISITAS	PAGINAS
Septiembre - 2018	18.472	31.994	43.883
PROMEDIO DIARIO	947	1.066	1.463
PROMEDIO LUNES-VIERNES	1.007	1.137	1.549
PROMEDIO SABADO-DOMINGO	828	926	1.291
PAGINAS / VISITAS	1,37		
DURACION MEDIA VISITAS	0:00:54		
DURACION MEDIA PAGINAS	0:02:24		

2. Secciones (Nacional e Internacional)

	PAGINAS	%
HOME	4.484	10.22 %
RESTO	39.399	89.78 %

3. Por día del mes (Nacional e Internacional)

Día	N. únicos	Visitas	Páginas	Día	N. únicos	Visitas	Páginas	Día	N. únicos	Visitas	Páginas
1	610	695	980	11	1.242	1.387	1.885	21	1.306	1.479	1.982
2	638	737	1.085	12	905	1.031	1.467	22	681	752	1.014
3	503	599	887	13	702	783	1.123	23	573	639	854
4	567	662	950	14	653	749	1.036	24	1.088	1.216	1.572
5	879	1.018	1.406	15	1.175	1.337	1.816	25	901	1.042	1.388
6	1.196	1.373	1.737	16	1.441	1.561	1.858	26	1.141	1.295	1.668
7	899	1.011	1.518	17	1.624	1.810	2.358	27	896	1.010	1.311
8	779	871	1.165	18	1.409	1.565	2.063	28	576	657	947
9	1.422	1.587	2.599	19	1.202	1.356	1.776	29	451	502	732
10	1.325	1.457	2.224	20	1.119	1.239	1.679	30	506	574	803

4. Gráficas (Nacional e Internacional)

4.1 Por día de la semana (promedio)

N. únicos / Visitas (x 100)

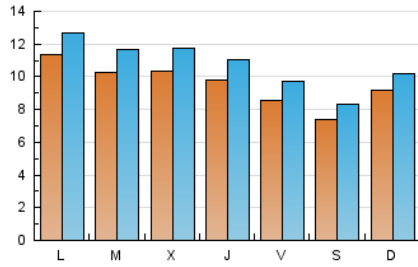

Páginas (x 100)

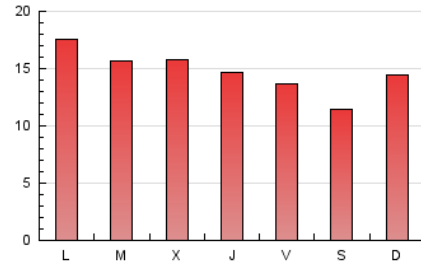

4.2 Por franja horaria (promedio)

Visitas (x 1000)

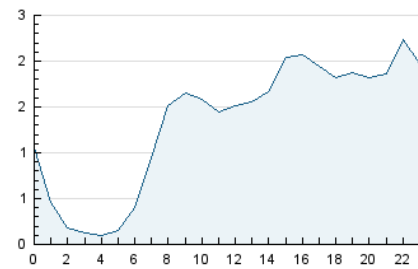

Páginas (x 1000)

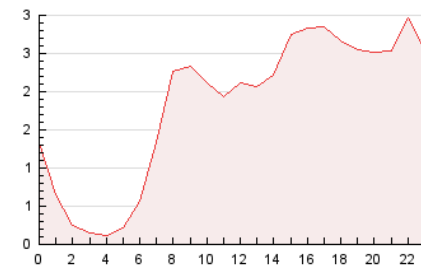

4.3 Por meses

N. únicos / Visitas (x 1000)

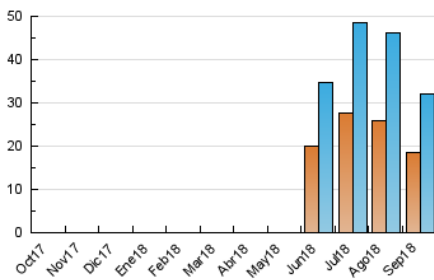

Páginas (x 1000)

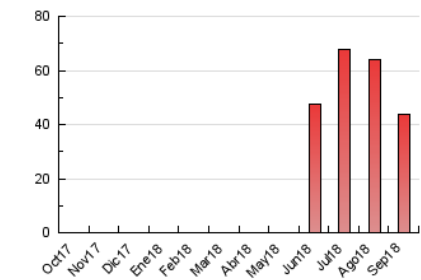



INFORMACION Y CONTROL DE PUBLICACIONES, S.A.

Velázquez, 46, 1º Drcha - Tel. 91 435 00 32 Fax 91 435 96 05 - 28001 - MADRID
 Entença, 218 Entr. 7 - Tel 93 439 24 18 Fax 93 419 25 34 - 08029 - BARCELONA

Anexo - Tráfico Nacional

Título: LAMARINAPLAZA.COM - CATALA
URL Primaria:
Editor: Ediciones La Marina Plaza, S.L.
Domicilio: Caldera del Gas, 4, esc. B 1-2
Ciudad: 03700 DENIA
Teléfono:
Fax:
E-mail:
Clasificación: Noticias e Información
Sub-Clasificación: Noticias globales y actualidad



1. Cifras totales y promedios (Nacional)

MES - AÑO	NAVEGADORES UNICOS	VISITAS	PAGINAS
Septiembre - 2018	17.657	30.905	42.580
PROMEDIO DIARIO	913	1.030	1.419
PROMEDIO LUNES-VIERNES	970	1.097	1.501
PROMEDIO SABADO-DOMINGO	801	897	1.255
PAGINAS / VISITAS	1,38		
DURACION MEDIA VISITAS	0:00:55		
DURACION MEDIA PAGINAS	0:02:25		

2. Secciones (Nacional)

	PAGINAS	%
HOME	4.442	10.43 %
RESTO	38.138	89.57 %

3. Por día del mes (Nacional)

Día	N. únicos	Visitas	Páginas	Día	N. únicos	Visitas	Páginas	Día	N. únicos	Visitas	Páginas
1	576	659	942	11	1.189	1.331	1.818	21	1.263	1.433	1.931
2	607	701	1.048	12	856	976	1.388	22	655	720	972
3	478	573	858	13	680	761	1.095	23	553	618	830
4	522	616	902	14	627	722	1.000	24	1.060	1.186	1.536
5	834	969	1.352	15	1.143	1.304	1.778	25	879	1.020	1.364
6	1.144	1.318	1.671	16	1.412	1.530	1.813	26	1.107	1.257	1.623
7	864	976	1.482	17	1.585	1.766	2.302	27	869	981	1.277
8	752	843	1.137	18	1.365	1.515	2.004	28	560	640	929
9	1.378	1.540	2.547	19	1.162	1.313	1.724	29	439	490	720
10	1.261	1.385	2.136	20	1.085	1.202	1.634	30	492	560	767

4. Gráficas (Nacional)

4.1 Por día de la semana (promedio)

N. únicos / Visitas (x 100)

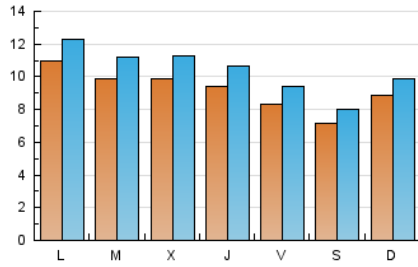

Páginas (x 100)

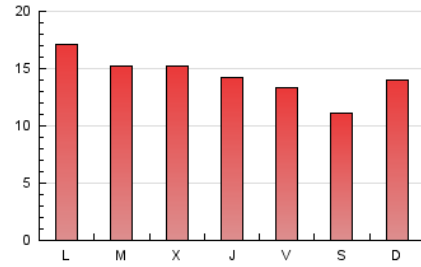

4.2 Por franja horaria (promedio)

Visitas (x 1000)

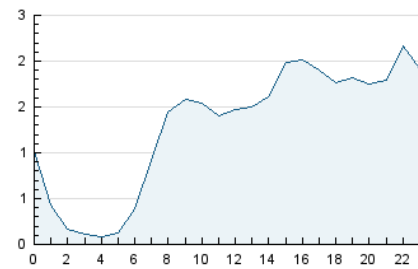

Páginas (x 1000)

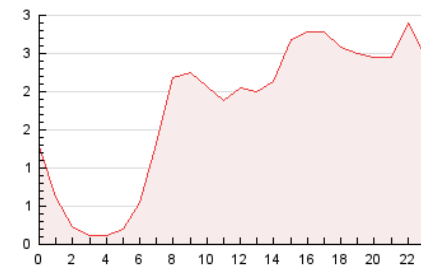

4.3 Por meses

N. únicos / Visitas (x 1000)

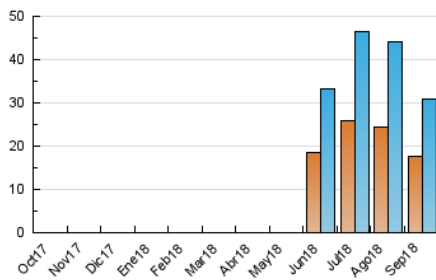

Páginas (x 1000)

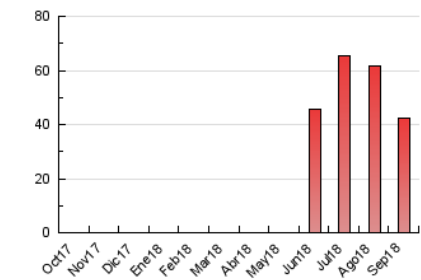

5. Observaciones

Este Medio Electrónico de Comunicación ha sido medido por la herramienta Google Analytics de Google

6. Definiciones básicas (Para más información ver Normas Técnicas para el Control de los Medios Electrónicos de Comunicación)

Página Vista:

Conjunto de ficheros enviado a un usuario como resultado de una petición del mismo recibida por el servidor. Cuando la página está formada por varios marcos (frames), el conjunto de los mismos tendrá, a efectos de cómputo, la consideración de una página unitaria.

Visita:

Una secuencia ininterrumpida de páginas servidas a un usuario válido. Si dicho usuario no realiza peticiones de páginas en un periodo de tiempo (30 min) la siguiente petición constituirá el inicio de una nueva visita.

Navegador Único:

Total de combinaciones únicas de una dirección IP y un identificador adicional. Los medios pueden utilizar cookies o el Identificador de Alta de registro.

Duración Página Vista:

Tiempo acumulado en segundos de todas las páginas vistas (en visitas de dos o más páginas vistas), dividido por el número total de páginas vistas.

Duración Visita:

Tiempo en segundos de todas las visitas de dos o más páginas vistas, dividido por el número total de visitas de dos o más páginas vistas.

Tráfico nacional:

Audiencia/difusión correspondiente a España medida en base a los datos de las direcciones IP registradas por el sistema de medición.

7. Opinión

De OJDinteractiva, la división de INFORMACIÓN Y CONTROL DE PUBLICACIONES S.A.:

Hemos examinado la información facilitada por el editor del medio electrónico para el periodo que comprende la presente certificación.

Nuestro examen se ha realizado de acuerdo con las normas y procedimientos establecidos en las Normas Técnicas para el Control de los Medios Electrónicos de Comunicación.

En nuestra opinión, la presente certificación presenta razonablemente la difusión/audiencia registrada por este canal.

ADVERTENCIA:

El trabajo de OJDinteractiva, la división de INFORMACIÓN Y CONTROL DE PUBLICACIONES S.A (INTROL) se limita a la realización de pruebas para la revisión de los datos de recuento suministrados por el editor con la finalidad de expresar una opinión sobre la razonabilidad de dichos datos de acuerdo con las Normas Técnicas para el control de los MEC.

Por tanto, INTROL no acepta responsabilidad alguna por las inexactitudes o errores que puedan existir en los datos de recuento. Tampoco acepta ninguna responsabilidad por la falsedad en los datos de recuento recibidos del editor, ni por otros datos de medición que no están incluidos en el análisis.

Octubre - 2018

OJDinteractiva