



INFORMACION Y CONTROL DE PUBLICACIONES, S.A.

Velázquez, 46, 1º Drcha - Tel. 91 435 00 32 Fax 91 435 96 05 - 28001 - MADRID
 Entença, 218 Entr. 7 - Tel 93 439 24 18 Fax 93 419 25 34 - 08029 - BARCELONA

Título: LAMARINAPLAZA.COM - CATALA

URL Primaria:

Editor: Ediciones La Marina Plaza, S.L.

Domicilio: Caldera del Gas, 4, esc. B 1-2

Ciudad: 03700 DENIA

Teléfono:

Fax:

E-mail:

Clasificación: Noticias e Información

Sub-Clasificación: Noticias globales y actualidad



1. Cifras totales y promedios (Nacional e Internacional)

MES - AÑO	NAVEGADORES UNICOS	VISITAS	PAGINAS
Junio - 2019	22.088	37.966	50.837
PROMEDIO DIARIO	1.131	1.266	1.695
PROMEDIO LUNES-VIERNES	1.215	1.363	1.825
PROMEDIO SABADO-DOMINGO	964	1.070	1.433
PAGINAS / VISITAS	1,34		
DURACION MEDIA VISITAS	0:00:52		
DURACION MEDIA PAGINAS	0:02:32		

2. Secciones (Nacional e Internacional)

	PAGINAS	%
HOME	5.701	11.21 %
RESTO	45.136	88.79 %

3. Por día del mes (Nacional e Internacional)

Día	N. únicos	Visitas	Páginas	Día	N. únicos	Visitas	Páginas	Día	N. únicos	Visitas	Páginas
1	831	904	1.190	11	1.646	1.835	2.421	21	1.170	1.298	1.827
2	711	782	1.040	12	1.338	1.491	1.973	22	1.259	1.362	1.696
3	1.025	1.142	1.560	13	2.963	3.376	4.196	23	830	922	1.260
4	923	1.030	1.371	14	1.717	1.976	2.630	24	849	938	1.280
5	869	967	1.390	15	1.424	1.665	2.372	25	753	838	1.180
6	729	819	1.240	16	1.774	1.963	2.534	26	892	983	1.349
7	716	810	1.163	17	1.258	1.382	1.813	27	1.208	1.383	1.801
8	716	780	1.011	18	1.248	1.403	1.834	28	1.158	1.303	1.752
9	611	682	909	19	1.298	1.445	1.852	29	713	783	1.136
10	1.295	1.444	1.917	20	1.248	1.404	1.959	30	770	856	1.181

4. Gráficas (Nacional e Internacional)

4.1 Por día de la semana (promedio)

N. únicos / Visitas (x 100)

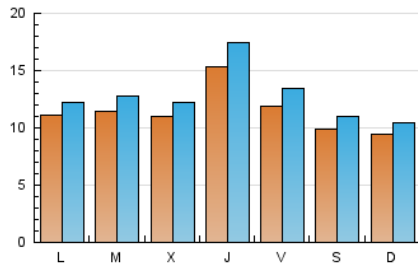

Páginas (x 100)

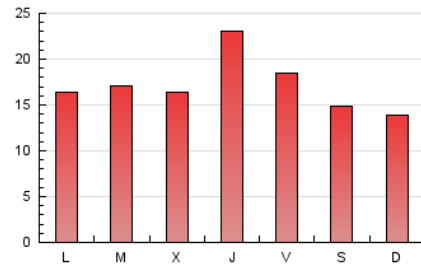

4.2 Por franja horaria (promedio)

Visitas (x 1000)

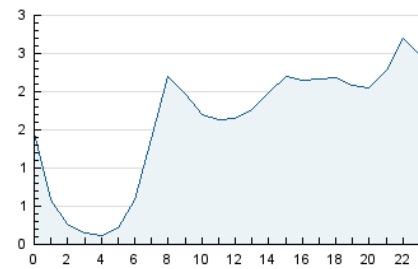

Páginas (x 1000)

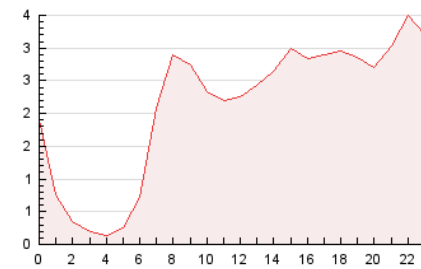

4.3 Por meses

N. únicos / Visitas (x 1000)

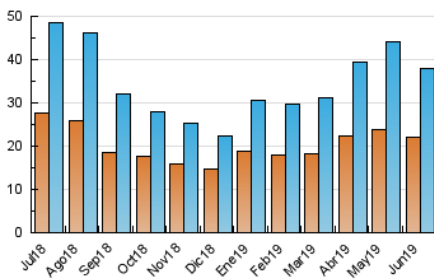

Páginas (x 1000)

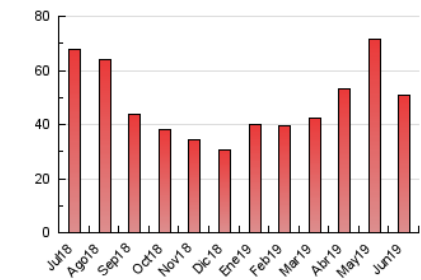



INFORMACION Y CONTROL DE PUBLICACIONES, S.A.

Velázquez, 46, 1º Drcha - Tel. 91 435 00 32 Fax 91 435 96 05 - 28001 - MADRID
 Entença, 218 Entr. 7 - Tel 93 439 24 18 Fax 93 419 25 34 - 08029 - BARCELONA

Anexo - Tráfico Nacional

Título: LAMARINAPLAZA.COM - CATALA
URL Primaria:
Editor: Ediciones La Marina Plaza, S.L.
Domicilio: Caldera del Gas, 4, esc. B 1-2
Ciudad: 03700 DENIA
Teléfono:
Fax:
E-mail:
Clasificación: Noticias e Información
Sub-Clasificación: Noticias globales y actualidad



1. Cifras totales y promedios (Nacional)

MES - AÑO	NAVEGADORES UNICOS	VISITAS	PAGINAS
Junio - 2019	20.812	36.415	48.961
PROMEDIO DIARIO	1.082	1.214	1.632
PROMEDIO LUNES-VIERNES	1.162	1.307	1.757
PROMEDIO SABADO-DOMINGO	923	1.027	1.383
PAGINAS / VISITAS	1,34		
DURACION MEDIA VISITAS	0:00:53		
DURACION MEDIA PAGINAS	0:02:33		

2. Secciones (Nacional)

	PAGINAS	%
HOME	5.647	11.53 %
RESTO	43.314	88.47 %

3. Por día del mes (Nacional)

Día	N. únicos	Visitas	Páginas	Día	N. únicos	Visitas	Páginas	Día	N. únicos	Visitas	Páginas
1	798	870	1.145	11	1.580	1.766	2.324	21	1.116	1.238	1.740
2	691	761	1.017	12	1.269	1.415	1.878	22	1.200	1.302	1.628
3	980	1.095	1.509	13	2.862	3.265	4.066	23	762	851	1.170
4	885	992	1.328	14	1.646	1.902	2.540	24	814	900	1.230
5	813	911	1.325	15	1.359	1.598	2.299	25	719	799	1.119
6	696	784	1.194	16	1.715	1.900	2.462	26	842	932	1.265
7	681	772	1.123	17	1.205	1.328	1.748	27	1.172	1.343	1.758
8	691	754	983	18	1.188	1.339	1.766	28	1.091	1.232	1.675
9	589	659	882	19	1.250	1.397	1.797	29	692	761	1.112
10	1.242	1.389	1.851	20	1.189	1.345	1.895	30	733	815	1.132

4. Gráficas (Nacional)

4.1 Por día de la semana (promedio)

N. únicos / Visitas (x 100)

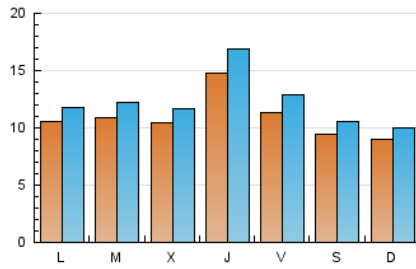

Páginas (x 100)

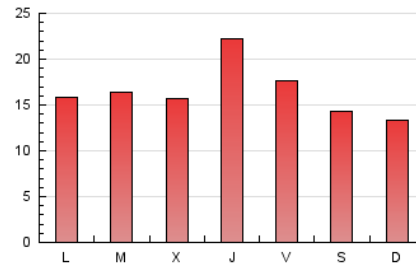

4.2 Por franja horaria (promedio)

Visitas (x 1000)

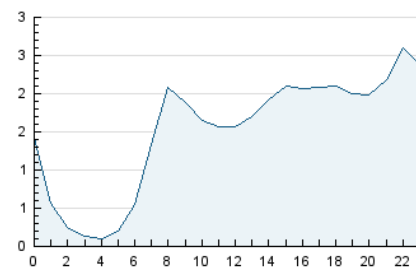

Páginas (x 1000)

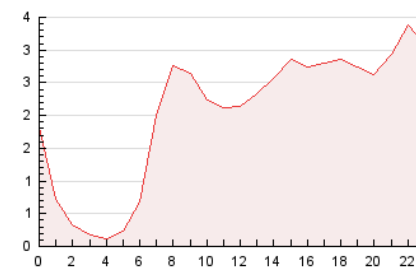

4.3 Por meses

N. únicos / Visitas (x 1000)

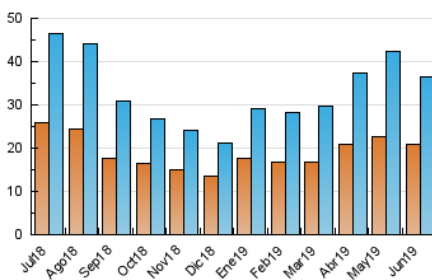

Páginas (x 1000)

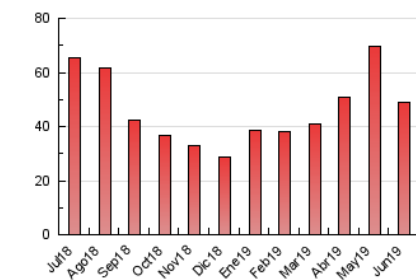

5. Observaciones

Este Medio Electrónico de Comunicación ha sido medido por la herramienta Google Analytics de Google

6. Definiciones básicas (Para más información ver Normas Técnicas para el Control de los Medios Electrónicos de Comunicación)

Página Vista:

Conjunto de ficheros enviado a un usuario como resultado de una petición del mismo recibida por el servidor. Cuando la página está formada por varios marcos (frames), el conjunto de los mismos tendrá, a efectos de cómputo, la consideración de una página unitaria.

Visita:

Una secuencia ininterrumpida de páginas servidas a un usuario válido. Si dicho usuario no realiza peticiones de páginas en un periodo de tiempo (30 min) la siguiente petición constituirá el inicio de una nueva visita.

Navegador Único:

Total de combinaciones únicas de una dirección IP y un identificador adicional. Los medios pueden utilizar cookies o el Identificador de Alta de registro.

Duración Página Vista:

Tiempo acumulado en segundos de todas las páginas vistas (en visitas de dos o más páginas vistas), dividido por el número total de páginas vistas.

Duración Visita:

Tiempo en segundos de todas las visitas de dos o más páginas vistas, dividido por el número total de visitas de dos o más páginas vistas.

Tráfico nacional:

Audiencia/difusión correspondiente a España medida en base a los datos de las direcciones IP registradas por el sistema de medición.

7. Opinión

De OJDinteractiva, la división de INFORMACIÓN Y CONTROL DE PUBLICACIONES S.A.:

Hemos examinado la información facilitada por el editor del medio electrónico para el periodo que comprende la presente certificación.

Nuestro examen se ha realizado de acuerdo con las normas y procedimientos establecidos en las Normas Técnicas para el Control de los Medios Electrónicos de Comunicación.

En nuestra opinión, la presente certificación presenta razonablemente la difusión/audiencia registrada por este canal.

ADVERTENCIA:

El trabajo de OJDinteractiva, la división de INFORMACIÓN Y CONTROL DE PUBLICACIONES S.A (INTROL) se limita a la realización de pruebas para la revisión de los datos de recuento suministrados por el editor con la finalidad de expresar una opinión sobre la razonabilidad de dichos datos de acuerdo con las Normas Técnicas para el control de los MEC.

Por tanto, INTROL no acepta responsabilidad alguna por las inexactitudes o errores que puedan existir en los datos de recuento. Tampoco acepta ninguna responsabilidad por la falsedad en los datos de recuento recibidos del editor, ni por otros datos de medición que no están incluidos en el análisis.

Julio - 2019

OJDinteractiva