



INFORMACION Y CONTROL DE PUBLICACIONES, S.A.

Velázquez, 46, 1º Drcha - Tel. 91 435 00 32 Fax 91 435 96 05 - 28001 - MADRID
Av. Diagonal 497, 5a planta - Tel 93 439 24 18 Fax 93 419 25 34 - 08029 - BARCELONA

Título: LAMARINAPLAZA.COM - CATALA
URL Primaria: https://lamarinaplaza.com/ca/
Editor: Ediciones La Marina Plaza, S.L.
Domicilio: Caldera del Gas, 4, esc. B 1-2
Ciudad: 03700 DENIA
Teléfono:
Fax:
E-mail:
Clasificación: Noticias e Información
Sub-Clasificación: Noticias globales y actualidad



1. Cifras totales y promedios (Nacional e Internacional)

MES - AÑO	NAVEGADORES UNICOS	VISITAS	PAGINAS
Febrero - 2022	17.918	32.741	43.204
PROMEDIO DIARIO	1.054	1.169	1.543
PROMEDIO LUNES-VIERNES	1.129	1.254	1.652
PROMEDIO SABADO-DOMINGO	867	959	1.270
PAGINAS / VISITAS	1,32		
DURACION MEDIA VISITAS	0:00:49		
DURACION MEDIA PAGINAS	0:02:33		

2. Secciones (Nacional e Internacional)

	PAGINAS	%
HOME	6.202	14.36 %
RESTO	37.002	85.64 %

3. Por día del mes (Nacional e Internacional)

Día	N. únicos	Visitas	Páginas	Día	N. únicos	Visitas	Páginas	Día	N. únicos	Visitas	Páginas
1	1.311	1.458	1.936	11	1.013	1.108	1.541	21	743	821	1.095
2	1.196	1.318	1.721	12	648	716	986	22	786	872	1.179
3	1.041	1.180	1.552	13	635	707	908	23	981	1.080	1.452
4	1.484	1.710	2.328	14	1.022	1.161	1.667	24	886	993	1.369
5	1.337	1.480	1.908	15	2.427	2.664	3.180	25	1.262	1.396	1.858
6	1.256	1.420	1.803	16	1.590	1.687	1.998	26	839	918	1.231
7	1.200	1.353	1.622	17	1.015	1.101	1.446	27	775	842	1.075
8	1.015	1.143	1.545	18	865	967	1.433	28	863	965	1.299
9	860	964	1.270	19	890	982	1.414				
10	1.011	1.130	1.556	20	557	605	832				

4. Gráficas (Nacional e Internacional)

4.1 Por día de la semana (promedio)

N. únicos / Visitas (x 100)

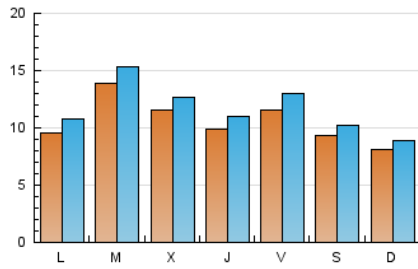

Páginas (x 100)

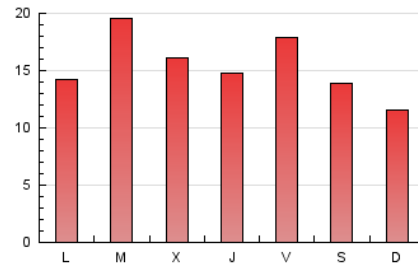

4.2 Por franja horaria (promedio)

Visitas_ (x 1000)



Páginas (x 1000)

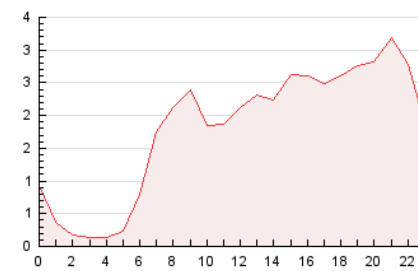

4.3 Por meses

N. únicos / Visitas (x 1000)

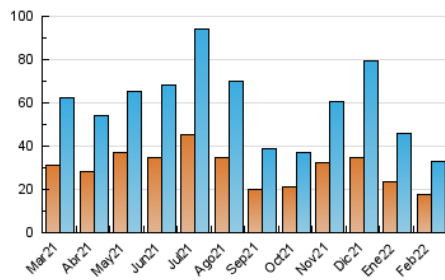

Páginas (x 1000)

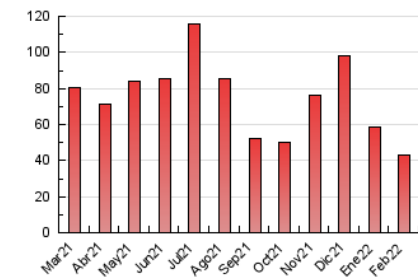



INFORMACION Y CONTROL DE PUBLICACIONES, S.A.

Velázquez, 46, 1º Drcha - Tel. 91 435 00 32 Fax 91 435 96 05 - 28001 - MADRID
 Av. Diagonal 497, 5a planta - Tel 93 439 24 18 Fax 93 419 25 34 - 08029 - BARCELONA

Anexo - Tráfico Nacional

Título: LAMARINAPLAZA.COM - CATALA
URL Primaria: https://lamarinaplaza.com/ca/
Editor: Ediciones La Marina Plaza, S.L.
Domicilio: Caldera del Gas, 4, esc. B 1-2
Ciudad: 03700 DENIA
Teléfono:
Fax:
E-mail:
Clasificación: Noticias e Información
Sub-Clasificación: Noticias globales y actualidad



1. Cifras totales y promedios (Nacional)

MES - AÑO	NAVEGADORES UNICOS	VISITAS	PAGINAS
Febrero - 2022	15.960	30.585	40.832
PROMEDIO DIARIO	978	1.092	1.458
PROMEDIO LUNES-VIERNES	1.044	1.167	1.557
PROMEDIO SABADO-DOMINGO	815	906	1.211
PAGINAS / VISITAS	1,34		
DURACION MEDIA VISITAS	0:00:51		
DURACION MEDIA PAGINAS	0:02:33		

2. Secciones (Nacional)

	PAGINAS	%
HOME	6.127	15.01 %
RESTO	34.705	84.99 %

3. Por día del mes (Nacional)

Día	N. únicos	Visitas	Páginas	Día	N. únicos	Visitas	Páginas	Día	N. únicos	Visitas	Páginas
1	1.181	1.327	1.798	11	957	1.049	1.477	21	690	767	1.041
2	1.111	1.232	1.629	12	610	678	933	22	717	801	1.096
3	944	1.081	1.443	13	595	666	864	23	856	953	1.315
4	1.333	1.557	2.169	14	954	1.092	1.595	24	793	898	1.264
5	1.266	1.409	1.837	15	2.344	2.578	3.090	25	1.149	1.279	1.732
6	1.205	1.368	1.742	16	1.531	1.628	1.934	26	780	859	1.171
7	1.121	1.274	1.538	17	958	1.041	1.377	27	700	765	987
8	964	1.092	1.486	18	809	909	1.345	28	716	812	1.138
9	806	907	1.206	19	848	939	1.360				
10	940	1.057	1.475	20	519	567	790				

4. Gráficas (Nacional)

4.1 Por día de la semana (promedio)

N. únicos / Visitas (x 100)

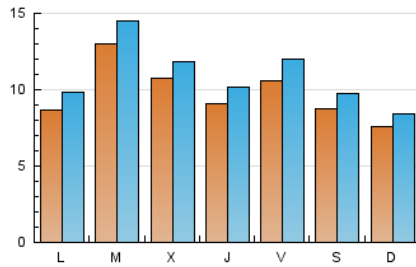

Páginas (x 100)

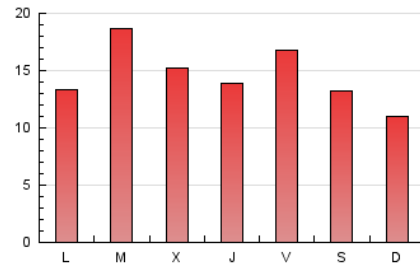

4.2 Por franja horaria (promedio)

Visitas_ (x 1000)

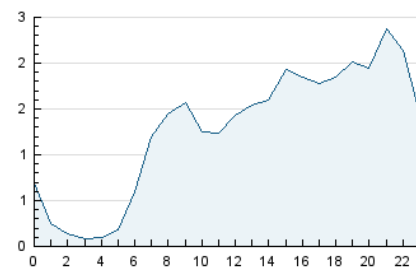

Páginas (x 1000)

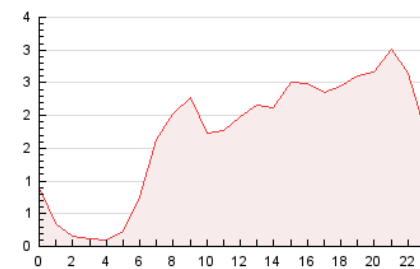

4.3 Por meses

N. únicos / Visitas (x 1000)

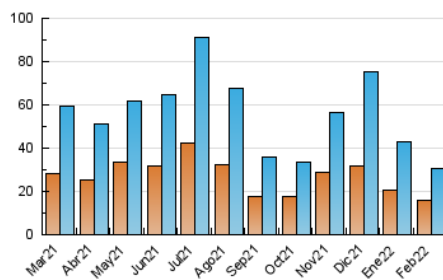

Páginas (x 1000)

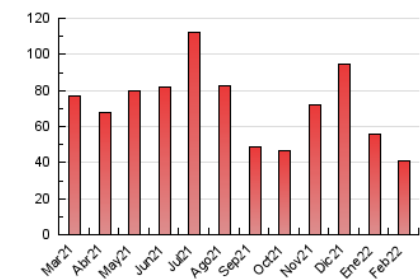

5. Observaciones

Este Medio Electrónico de Comunicación ha sido medido por la herramienta Google Analytics de Google

6. Definiciones básicas (Para más información ver Normas Técnicas para el Control de los Medios Electrónicos de Comunicación)

Página Vista:

Conjunto de ficheros enviado a un usuario como resultado de una petición del mismo recibida por el servidor. Cuando la página está formada por varios marcos (frames), el conjunto de los mismos tendrá, a efectos de cómputo, la consideración de una página unitaria.

Visita:

Una secuencia ininterrumpida de páginas servidas a un usuario válido. Si dicho usuario no realiza peticiones de páginas en un periodo de tiempo (30 min) la siguiente petición constituirá el inicio de una nueva visita.

Navegador Único:

Total de combinaciones únicas de una dirección IP y un identificador adicional. Los medios pueden utilizar cookies o el Identificador de Alta de registro.

Duración Página Vista:

Tiempo acumulado en segundos de todas las páginas vistas (en visitas de dos o más páginas vistas), dividido por el número total de páginas vistas.

Duración Visita:

Tiempo en segundos de todas las visitas de dos o más páginas vistas, dividido por el número total de visitas de dos o más páginas vistas.

Tráfico nacional:

Audiencia/difusión correspondiente a España medida en base a los datos de las direcciones IP registradas por el sistema de medición.

7. Opinión

De OJDinteractiva, la división de INFORMACIÓN Y CONTROL DE PUBLICACIONES S.A.:

Hemos examinado la información facilitada por el editor del medio electrónico para el periodo que comprende la presente certificación.

Nuestro examen se ha realizado de acuerdo con las normas y procedimientos establecidos en las Normas Técnicas para el Control de los Medios Electrónicos de Comunicación.

En nuestra opinión, la presente certificación presenta razonablemente la difusión/audiencia registrada por este canal.

ADVERTENCIA:

El trabajo de OJDinteractiva, la división de INFORMACIÓN Y CONTROL DE PUBLICACIONES S.A (INTROL) se limita a la realización de pruebas para la revisión de los datos de recuento suministrados por el editor con la finalidad de expresar una opinión sobre la razonabilidad de dichos datos de acuerdo con las Normas Técnicas para el control de los MEC. Por tanto, INTROL no acepta responsabilidad alguna por las inexactitudes o errores que puedan existir en los datos de recuento. Tampoco acepta ninguna responsabilidad por la falsedad en los datos de recuento recibidos del editor, ni por otros datos de medición que no están incluidos en el análisis.

Marzo - 2022

OJDinteractiva