



INFORMACION Y CONTROL DE PUBLICACIONES, S.A.

Velázquez, 46, 1º Drcha - Tel. 91 435 00 32 Fax 91 435 96 05 - 28001 - MADRID
Av. Diagonal 497, 5a planta - Tel 93 439 24 18 Fax 93 419 25 34 - 08029 - BARCELONA

Título: LAMARINAPLAZA.COM - CATALA
URL Primaria: https://lamarinaplaza.com/ca/
Editor: Ediciones La Marina Plaza, S.L.
Domicilio: Caldera del Gas, 4, esc. B 1-2
Ciudad: 03700 DENIA
Teléfono:
Fax:
E-mail:
Clasificación: Noticias e Información
Sub-Clasificación: Noticias globales y actualidad



1. Cifras totales y promedios (Nacional e Internacional)

MES - AÑO	NAVEGADORES UNICOS	VISITAS	PAGINAS
Enero - 2022	23.332	45.835	58.772
PROMEDIO DIARIO	1.331	1.479	1.896
PROMEDIO LUNES-VIERNES	1.344	1.494	1.924
PROMEDIO SABADO-DOMINGO	1.304	1.447	1.836
PAGINAS / VISITAS	1,28		
DURACION MEDIA VISITAS	0:00:42		
DURACION MEDIA PAGINAS	0:02:28		

2. Secciones (Nacional e Internacional)

	PAGINAS	%
HOME	7.697	13.10 %
RESTO	51.075	86.90 %

3. Por día del mes (Nacional e Internacional)

Día	N. únicos	Visitas	Páginas	Día	N. únicos	Visitas	Páginas	Día	N. únicos	Visitas	Páginas
1	1.686	1.886	2.341	11	1.167	1.336	1.795	21	1.162	1.302	1.716
2	1.202	1.326	1.705	12	1.316	1.438	1.831	22	875	961	1.308
3	1.022	1.149	1.603	13	1.225	1.345	1.734	23	834	948	1.276
4	1.455	1.662	2.183	14	1.472	1.679	2.196	24	1.995	2.161	2.648
5	1.416	1.588	1.973	15	1.441	1.615	2.062	25	2.454	2.647	3.224
6	1.435	1.563	1.937	16	1.556	1.706	2.079	26	1.127	1.222	1.558
7	1.740	1.964	2.456	17	1.714	1.869	2.330	27	912	1.016	1.347
8	1.893	2.134	2.647	18	1.143	1.263	1.660	28	1.300	1.494	1.991
9	1.257	1.397	1.761	19	1.031	1.154	1.531	29	1.347	1.472	1.879
10	1.036	1.173	1.606	20	1.206	1.325	1.695	30	951	1.026	1.305
								31	904	1.014	1.395

4. Gráficas (Nacional e Internacional)

4.1 Por día de la semana (promedio)

N. únicos / Visitas (x 100)

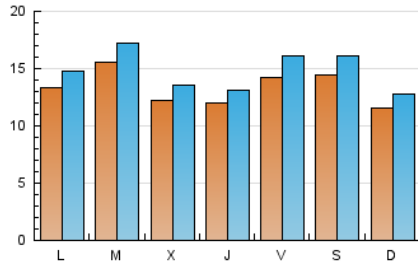

Páginas (x 100)

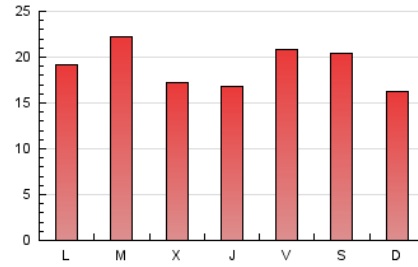

4.2 Por franja horaria (promedio)

Visitas_ (x 1000)



Páginas (x 1000)

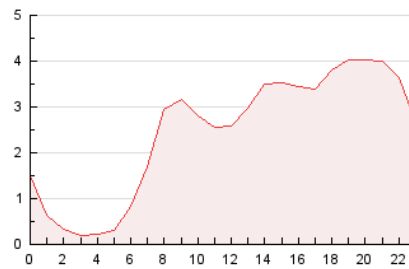

4.3 Por meses

N. únicos / Visitas (x 1000)

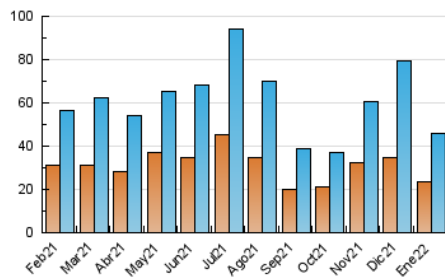

Páginas (x 1000)

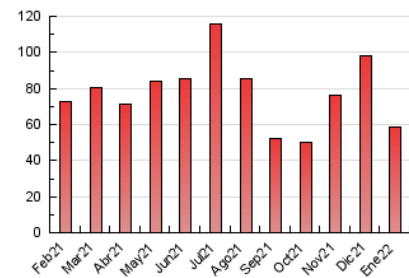



INFORMACION Y CONTROL DE PUBLICACIONES, S.A.

Velázquez, 46, 1º Drcha - Tel. 91 435 00 32 Fax 91 435 96 05 - 28001 - MADRID
 Av. Diagonal 497, 5a planta - Tel 93 439 24 18 Fax 93 419 25 34 - 08029 - BARCELONA

Anexo - Tráfico Nacional

Título: LAMARINAPLAZA.COM - CATALA
URL Primaria: https://lamarinaplaza.com/ca/
Editor: Ediciones La Marina Plaza, S.L.
Domicilio: Caldera del Gas, 4, esc. B 1-2
Ciudad: 03700 DENIA
Teléfono:
Fax:
E-mail:
Clasificación: Noticias e Información
Sub-Clasificación: Noticias globales y actualidad



1. Cifras totales y promedios (Nacional)

MES - AÑO	NAVEGADORES UNICOS	VISITAS	PAGINAS
Enero - 2022	20.677	42.849	55.520
PROMEDIO DIARIO	1.237	1.382	1.791
PROMEDIO LUNES-VIERNES	1.237	1.384	1.807
PROMEDIO SABADO-DOMINGO	1.237	1.378	1.758
PAGINAS / VISITAS	1,30		
DURACION MEDIA VISITAS	0:00:44		
DURACION MEDIA PAGINAS	0:02:28		

2. Secciones (Nacional)

	PAGINAS	%
HOME	7.595	13.68 %
RESTO	47.925	86.32 %

3. Por día del mes (Nacional)

Día	N. únicos	Visitas	Páginas	Día	N. únicos	Visitas	Páginas	Día	N. únicos	Visitas	Páginas
1	1.627	1.827	2.280	11	1.069	1.237	1.691	21	1.058	1.197	1.599
2	1.155	1.278	1.645	12	1.220	1.339	1.722	22	787	873	1.213
3	957	1.080	1.528	13	1.118	1.238	1.622	23	767	877	1.198
4	1.350	1.552	2.066	14	1.353	1.560	2.075	24	1.901	2.065	2.542
5	1.279	1.447	1.813	15	1.362	1.532	1.968	25	2.333	2.524	3.099
6	1.375	1.502	1.858	16	1.478	1.625	1.985	26	1.047	1.142	1.472
7	1.644	1.866	2.355	17	1.550	1.704	2.159	27	850	954	1.284
8	1.819	2.055	2.551	18	929	1.048	1.434	28	1.209	1.402	1.894
9	1.218	1.357	1.717	19	894	1.017	1.392	29	1.267	1.390	1.785
10	952	1.086	1.498	20	1.069	1.187	1.547	30	893	966	1.238
								31	813	922	1.290

4. Gráficas (Nacional)

4.1 Por día de la semana (promedio)

N. únicos / Visitas (x 100)

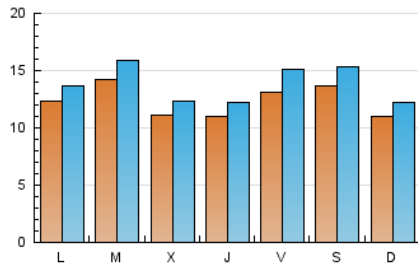

Páginas (x 100)

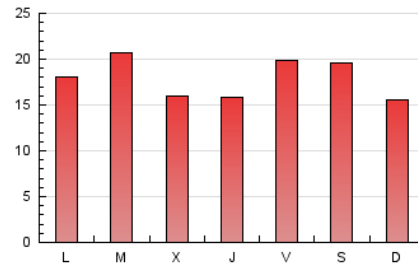

4.2 Por franja horaria (promedio)

Visitas_ (x 1000)



Páginas (x 1000)

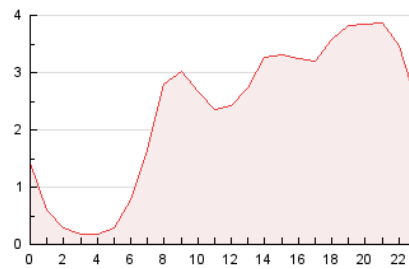

4.3 Por meses

N. únicos / Visitas (x 1000)

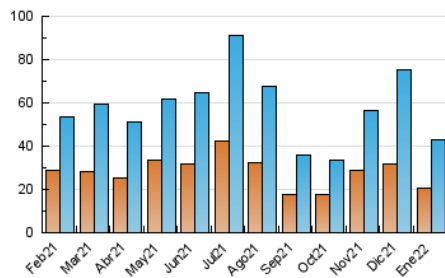

Páginas (x 1000)

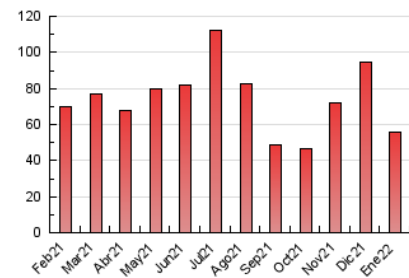

5. Observaciones

Este Medio Electrónico de Comunicación ha sido medido por la herramienta Google Analytics de Google

6. Definiciones básicas (Para más información ver Normas Técnicas para el Control de los Medios Electrónicos de Comunicación)

Página Vista:

Conjunto de ficheros enviado a un usuario como resultado de una petición del mismo recibida por el servidor. Cuando la página está formada por varios marcos (frames), el conjunto de los mismos tendrá, a efectos de cómputo, la consideración de una página unitaria.

Visita:

Una secuencia ininterrumpida de páginas servidas a un usuario válido. Si dicho usuario no realiza peticiones de páginas en un periodo de tiempo (30 min) la siguiente petición constituirá el inicio de una nueva visita.

Navegador Único:

Total de combinaciones únicas de una dirección IP y un identificador adicional. Los medios pueden utilizar cookies o el Identificador de Alta de registro.

Duración Página Vista:

Tiempo acumulado en segundos de todas las páginas vistas (en visitas de dos o más páginas vistas), dividido por el número total de páginas vistas.

Duración Visita:

Tiempo en segundos de todas las visitas de dos o más páginas vistas, dividido por el número total de visitas de dos o más páginas vistas.

Tráfico nacional:

Audiencia/difusión correspondiente a España medida en base a los datos de las direcciones IP registradas por el sistema de medición.

7. Opinión

De OJDinteractiva, la división de INFORMACIÓN Y CONTROL DE PUBLICACIONES S.A.:

Hemos examinado la información facilitada por el editor del medio electrónico para el periodo que comprende la presente certificación.

Nuestro examen se ha realizado de acuerdo con las normas y procedimientos establecidos en las Normas Técnicas para el Control de los Medios Electrónicos de Comunicación.

En nuestra opinión, la presente certificación presenta razonablemente la difusión/audiencia registrada por este canal.

ADVERTENCIA:

El trabajo de OJDinteractiva, la división de INFORMACIÓN Y CONTROL DE PUBLICACIONES S.A (INTROL) se limita a la realización de pruebas para la revisión de los datos de recuento suministrados por el editor con la finalidad de expresar una opinión sobre la razonabilidad de dichos datos de acuerdo con las Normas Técnicas para el control de los MEC. Por tanto, INTROL no acepta responsabilidad alguna por las inexactitudes o errores que puedan existir en los datos de recuento. Tampoco acepta ninguna responsabilidad por la falsedad en los datos de recuento recibidos del editor, ni por otros datos de medición que no están incluidos en el análisis.

Febrero - 2022

OJDinteractiva