



INFORMACION Y CONTROL DE PUBLICACIONES, S.A.

Velázquez, 46, 1º Drcha - Tel. 91 435 00 32 Fax 91 435 96 05 - 28001 - MADRID
 Entença, 218 Entr. 7 - Tel 93 439 24 18 Fax 93 419 25 34 - 08029 - BARCELONA

Título: AHORACLM.COM
URL Primaria: http://ahoraclm.com
Editor: Ediciones Digitales y Audiovisuales Esplendor, S.L.
Domicilio: C/ Mar de Castilla, 43
Ciudad: 45646 SAN ROMÁN DE LOS MONTES
Teléfono:
Fax:
E-mail:
Clasificación: Noticias e Información
Sub-Clasificación: Noticias globales y actualidad



1. Cifras totales y promedios (Nacional e Internacional)

MES - AÑO	NAVEGADORES UNICOS	VISITAS	PAGINAS
Diciembre - 2019	53.273	82.576	216.368
PROMEDIO DIARIO	2.456	2.664	6.980
PROMEDIO LUNES-VIERNES	2.268	2.440	6.396
PROMEDIO SABADO-DOMINGO	2.914	3.210	8.406
PAGINAS / VISITAS	2,62		
DURACION MEDIA VISITAS	0:00:45		
DURACION MEDIA PAGINAS	0:00:28		

2. Secciones (Nacional e Internacional)

	PAGINAS	%
HOME	8.481	3.92 %
RESTO	207.887	96.08 %

3. Por día del mes (Nacional e Internacional)

Día	N. únicos	Visitas	Páginas	Día	N. únicos	Visitas	Páginas	Día	N. únicos	Visitas	Páginas
1	3.412	3.682	9.524	11	3.467	3.736	9.637	21	8.966	10.257	26.755
2	3.739	4.094	10.683	12	2.131	2.338	6.600	22	3.527	3.839	10.098
3	2.205	2.365	6.181	13	2.363	2.613	7.004	23	1.920	2.074	5.258
4	2.567	2.885	7.611	14	2.738	2.965	7.456	24	948	993	2.637
5	2.129	2.315	6.499	15	2.216	2.396	6.605	25	3.278	3.451	8.469
6	1.708	1.814	4.830	16	1.579	1.677	4.379	26	3.090	3.230	8.451
7	1.202	1.288	3.380	17	1.584	1.698	4.653	27	3.526	3.740	9.715
8	1.354	1.445	3.888	18	2.052	2.198	5.551	28	1.483	1.595	4.154
9	1.541	1.632	4.474	19	1.553	1.683	4.360	29	1.329	1.425	3.791
10	3.187	3.410	8.741	20	2.812	3.073	8.168	30	1.492	1.577	4.078
								31	1.025	1.088	2.738

4. Gráficas (Nacional e Internacional)

4.1 Por día de la semana (promedio)

N. únicos / Visitas (x 100)

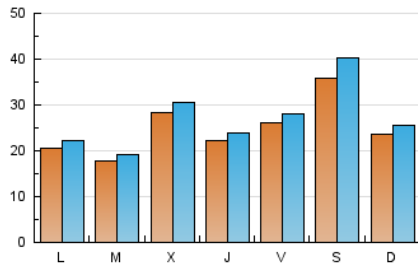

Páginas (x 100)

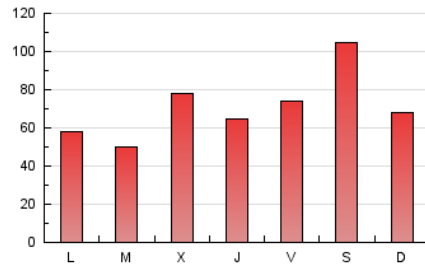

4.2 Por franja horaria (promedio)

Visitas (x 1000)



Páginas (x 1000)

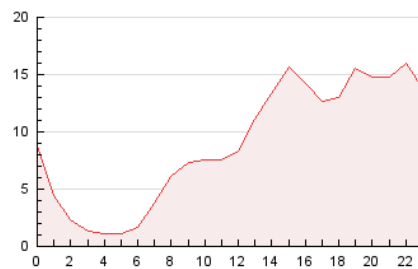

4.3 Por meses

N. únicos / Visitas (x 1000)

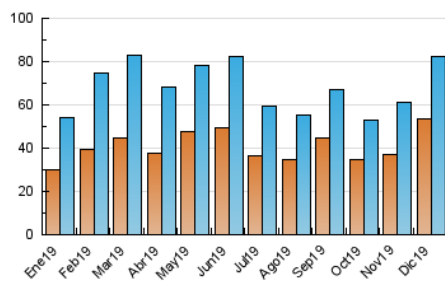

Páginas (x 1000)

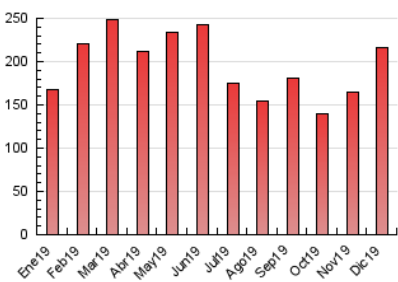



INFORMACION Y CONTROL DE PUBLICACIONES, S.A.

Velázquez, 46, 1º Drcha - Tel. 91 435 00 32 Fax 91 435 96 05 - 28001 - MADRID
 Entença, 218 Entr. 7 - Tel 93 439 24 18 Fax 93 419 25 34 - 08029 - BARCELONA

Anexo - Tráfico Nacional

Título: AHORACLM.COM
URL Primaria: http://ahoraclm.com
Editor: Ediciones Digitales y Audiovisuales Esplendor, S.L.
Domicilio: C/ Mar de Castilla, 43
Ciudad: 45646 SAN ROMÁN DE LOS MONTES
Teléfono:
Fax:
E-mail:
Clasificación: Noticias e Información
Sub-Clasificación: Noticias globales y actualidad



1. Cifras totales y promedios (Nacional)

MES - AÑO	NAVEGADORES UNICOS	VISITAS	PAGINAS
Diciembre - 2019	45.375	74.320	199.467
PROMEDIO DIARIO	2.191	2.397	6.434
PROMEDIO LUNES-VIERNES	2.012	2.183	5.872
PROMEDIO SABADO-DOMINGO	2.630	2.921	7.809
PAGINAS / VISITAS	2,68		
DURACION MEDIA VISITAS	0:00:49		
DURACION MEDIA PAGINAS	0:00:29		

2. Secciones (Nacional)

	PAGINAS	%
HOME	8.339	4.18 %
RESTO	191.128	95.82 %

3. Por día del mes (Nacional)

Día	N. únicos	Visitas	Páginas	Día	N. únicos	Visitas	Páginas	Día	N. únicos	Visitas	Páginas
1	3.107	3.372	8.898	11	3.162	3.431	9.016	21	8.566	9.839	25.832
2	3.414	3.768	10.030	12	1.785	1.989	5.853	22	3.185	3.496	9.393
3	1.934	2.091	5.617	13	2.008	2.255	6.264	23	1.641	1.790	4.694
4	2.334	2.651	7.115	14	2.346	2.569	6.664	24	764	808	2.247
5	1.856	2.041	5.933	15	1.892	2.066	5.943	25	3.065	3.238	8.043
6	1.438	1.544	4.266	16	1.327	1.425	3.904	26	2.899	3.038	8.072
7	999	1.084	2.967	17	1.352	1.464	4.193	27	3.300	3.513	9.251
8	1.108	1.196	3.338	18	1.797	1.942	5.023	28	1.330	1.442	3.851
9	1.314	1.404	4.013	19	1.294	1.422	3.836	29	1.133	1.227	3.393
10	2.912	3.134	8.183	20	2.532	2.792	7.579	30	1.276	1.360	3.646
								31	866	929	2.410

4. Gráficas (Nacional)

4.1 Por día de la semana (promedio)

N. únicos / Visitas (x 100)

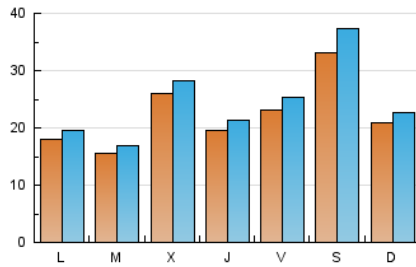

Páginas (x 100)

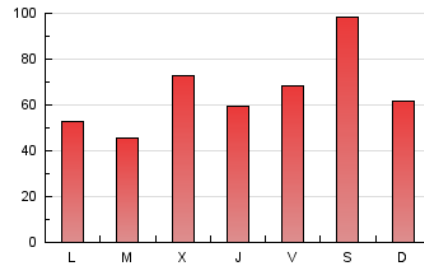

4.2 Por franja horaria (promedio)

Visitas (x 1000)



Páginas (x 1000)

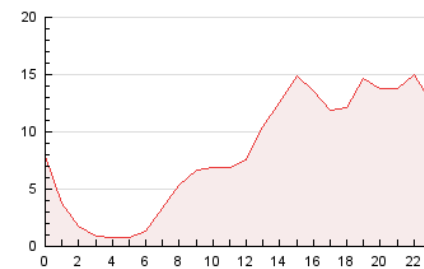

4.3 Por meses

N. únicos / Visitas (x 1000)

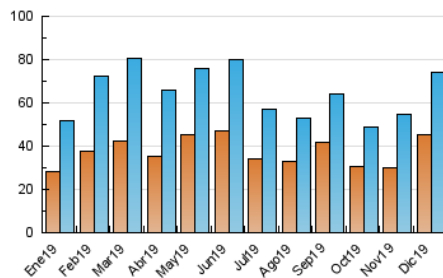

Páginas (x 1000)

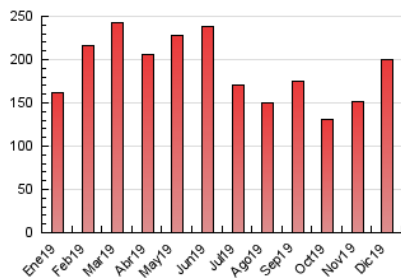

5. Observaciones

Este Medio Electrónico de Comunicación ha sido medido por la herramienta Google Analytics de Google

6. Definiciones básicas (Para más información ver Normas Técnicas para el Control de los Medios Electrónicos de Comunicación)

Página Vista:

Conjunto de ficheros enviado a un usuario como resultado de una petición del mismo recibida por el servidor. Cuando la página está formada por varios marcos (frames), el conjunto de los mismos tendrá, a efectos de cómputo, la consideración de una página unitaria.

Visita:

Una secuencia ininterrumpida de páginas servidas a un usuario válido. Si dicho usuario no realiza peticiones de páginas en un periodo de tiempo (30 min) la siguiente petición constituirá el inicio de una nueva visita.

Navegador Único:

Total de combinaciones únicas de una dirección IP y un identificador adicional. Los medios pueden utilizar cookies o el Identificador de Alta de registro.

Duración Página Vista:

Tiempo acumulado en segundos de todas las páginas vistas (en visitas de dos o más páginas vistas), dividido por el número total de páginas vistas.

Duración Visita:

Tiempo en segundos de todas las visitas de dos o más páginas vistas, dividido por el número total de visitas de dos o más páginas vistas.

Tráfico nacional:

Audiencia/difusión correspondiente a España medida en base a los datos de las direcciones IP registradas por el sistema de medición.

7. Opinión

De OJDinteractiva, la división de INFORMACIÓN Y CONTROL DE PUBLICACIONES S.A.:

Hemos examinado la información facilitada por el editor del medio electrónico para el periodo que comprende la presente certificación.

Nuestro examen se ha realizado de acuerdo con las normas y procedimientos establecidos en las Normas Técnicas para el Control de los Medios Electrónicos de Comunicación.

En nuestra opinión, la presente acta presenta razonablemente la difusión/audiencia registrada por este medio electrónico.

ADVERTENCIA:

El trabajo de OJDinteractiva, la división de INFORMACIÓN Y CONTROL DE PUBLICACIONES S.A (INTROL) se limita a la realización de pruebas para la revisión de los datos de recuento suministrados por el editor con la finalidad de expresar una opinión sobre la razonabilidad de dichos datos de acuerdo con las Normas Técnicas para el control de los MEC.

Por tanto, INTROL no acepta responsabilidad alguna por las inexactitudes o errores que puedan existir en los datos de recuento. Tampoco acepta ninguna responsabilidad por la falsedad en los datos de recuento recibidos del editor, ni por otros datos de medición que no están incluidos en el análisis.

- 2019

OJDinteractiva