



INFORMACION Y CONTROL DE PUBLICACIONES, S.A.

Velázquez, 46, 1º Drcha - Tel. 91 435 00 32 Fax 91 435 96 05 - 28001 - MADRID
Av. Diagonal 497, 5a planta - Tel 93 439 24 18 Fax 93 419 25 34 - 08029 - BARCELONA

Título: AHORACLM.COM
URL Primaria: http://ahoraclm.com
Editor: Ediciones Digitales y Audiovisuales Esplendor, S.L.
Domicilio: C/ Mar de Castilla, 43
Ciudad: 45646 SAN ROMÁN DE LOS MONTES
Teléfono:
Fax:
E-mail:
Clasificación: Noticias e Información
Sub-Clasificación: Noticias globales y actualidad



1. Cifras totales y promedios (Nacional e Internacional)

MES - AÑO	NAVEGADORES UNICOS	VISITAS	PAGINAS
Octubre - 2021	36.070	51.556	66.857
PROMEDIO DIARIO	1.546	1.663	2.157
PROMEDIO LUNES-VIERNES	1.756	1.892	2.471
PROMEDIO SABADO-DOMINGO	1.104	1.181	1.497
PAGINAS / VISITAS	1,30		
DURACION MEDIA VISITAS	0:00:43		
DURACION MEDIA PAGINAS	0:02:24		

2. Secciones (Nacional e Internacional)

	PAGINAS	%
HOME	3.543	5.30 %
RESTO	63.314	94.70 %

3. Por día del mes (Nacional e Internacional)

Día	N. únicos	Visitas	Páginas	Día	N. únicos	Visitas	Páginas	Día	N. únicos	Visitas	Páginas
1	982	1.084	1.549	11	802	858	1.237	21	2.766	3.099	3.820
2	744	804	1.084	12	1.488	1.577	1.930	22	1.929	2.033	2.619
3	821	892	1.219	13	1.080	1.170	1.782	23	1.465	1.530	1.806
4	898	967	1.372	14	950	1.029	1.513	24	1.224	1.301	1.663
5	1.076	1.176	1.641	15	1.716	1.850	2.403	25	3.251	3.477	4.509
6	1.111	1.218	1.595	16	1.645	1.748	2.133	26	4.410	4.618	5.549
7	2.849	3.014	3.787	17	1.447	1.552	1.882	27	1.799	1.919	2.562
8	1.904	1.998	2.367	18	1.463	1.614	2.229	28	1.385	1.526	2.200
9	746	788	961	19	1.609	1.764	2.373	29	1.305	1.440	1.904
10	832	897	1.134	20	2.110	2.311	2.945	30	1.094	1.190	1.561
								31	1.021	1.112	1.528

4. Gráficas (Nacional e Internacional)

4.1 Por día de la semana (promedio)

N. únicos / Visitas (x 100)

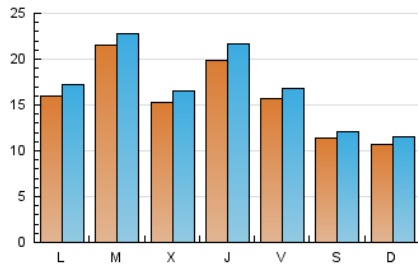

Páginas (x 100)

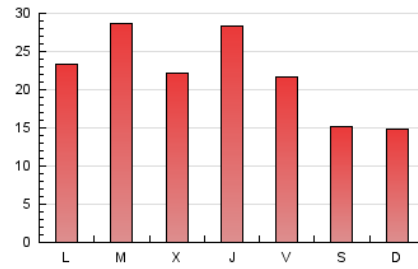

4.2 Por franja horaria (promedio)

Visitas_ (x 1000)

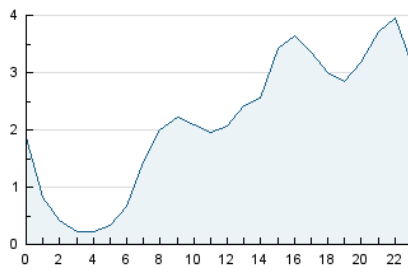

Páginas (x 1000)

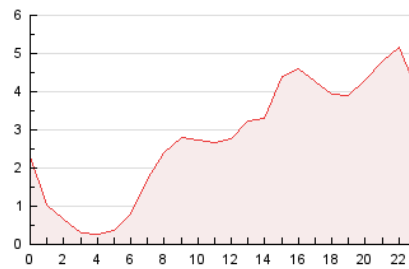

4.3 Por meses

N. únicos / Visitas (x 1000)

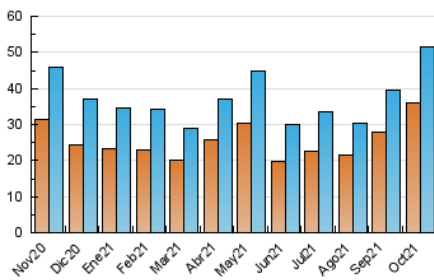

Páginas (x 1000)

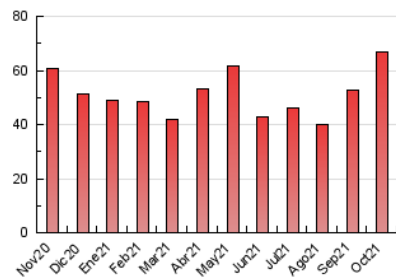



INFORMACION Y CONTROL DE PUBLICACIONES, S.A.

Velázquez, 46, 1º Drcha - Tel. 91 435 00 32 Fax 91 435 96 05 - 28001 - MADRID
 Av. Diagonal 497, 5a planta - Tel 93 439 24 18 Fax 93 419 25 34 - 08029 - BARCELONA

Anexo - Tráfico Nacional

Título: AHORACLM.COM
URL Primaria: http://ahoraclm.com
Editor: Ediciones Digitales y Audiovisuales Esplendor, S.L.
Domicilio: C/ Mar de Castilla, 43
Ciudad: 45646 SAN ROMÁN DE LOS MONTES
Teléfono:
Fax:
E-mail:
Clasificación: Noticias e Información
Sub-Clasificación: Noticias globales y actualidad



1. Cifras totales y promedios (Nacional)

MES - AÑO	NAVEGADORES UNICOS	VISITAS	PAGINAS
Octubre - 2021	31.726	47.022	62.215
PROMEDIO DIARIO	1.401	1.517	2.007
PROMEDIO LUNES-VIERNES	1.598	1.733	2.308
PROMEDIO SABADO-DOMINGO	987	1.063	1.376
PAGINAS / VISITAS	1,32		
DURACION MEDIA VISITAS	0:00:46		
DURACION MEDIA PAGINAS	0:02:24		

2. Secciones (Nacional)

	PAGINAS	%
HOME	3.492	5.61 %
RESTO	58.723	94.39 %

3. Por día del mes (Nacional)

Día	N. únicos	Visitas	Páginas	Día	N. únicos	Visitas	Páginas	Día	N. únicos	Visitas	Páginas
1	811	911	1.370	11	663	719	1.096	21	2.527	2.857	3.571
2	641	701	980	12	1.352	1.440	1.793	22	1.794	1.898	2.475
3	713	784	1.109	13	959	1.047	1.656	23	1.333	1.397	1.673
4	810	879	1.279	14	820	899	1.383	24	1.094	1.168	1.526
5	928	1.028	1.491	15	1.559	1.693	2.243	25	3.057	3.283	4.302
6	966	1.073	1.450	16	1.491	1.594	1.979	26	4.211	4.417	5.344
7	2.663	2.828	3.596	17	1.319	1.424	1.753	27	1.676	1.795	2.437
8	1.742	1.836	2.204	18	1.295	1.446	2.060	28	1.231	1.370	2.041
9	653	695	865	19	1.394	1.549	2.149	29	1.163	1.298	1.760
10	745	810	1.046	20	1.930	2.129	2.760	30	964	1.053	1.412
								31	913	1.001	1.412

4. Gráficas (Nacional)

4.1 Por día de la semana (promedio)

N. únicos / Visitas (x 100)

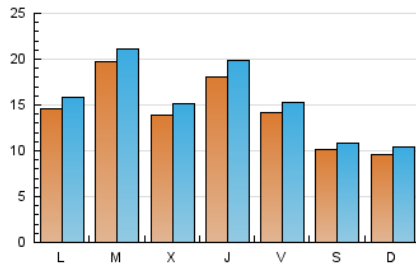

Páginas (x 100)

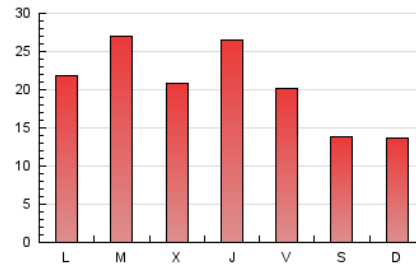

4.2 Por franja horaria (promedio)

Visitas_ (x 1000)

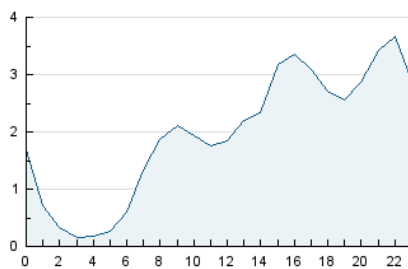

Páginas (x 1000)

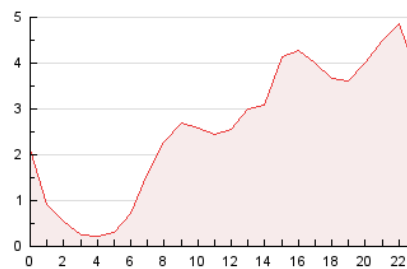

4.3 Por meses

N. únicos / Visitas (x 1000)

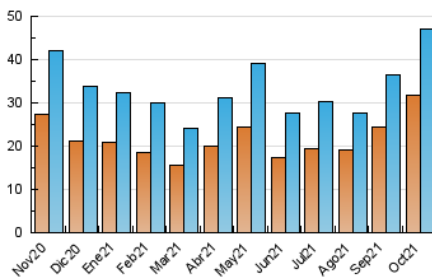

Páginas (x 1000)

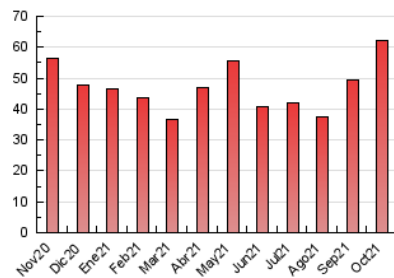

5. Observaciones

Este Medio Electrónico de Comunicación ha sido medido por la herramienta Google Analytics de Google

6. Definiciones básicas (Para más información ver Normas Técnicas para el Control de los Medios Electrónicos de Comunicación)

Página Vista:

Conjunto de ficheros enviado a un usuario como resultado de una petición del mismo recibida por el servidor. Cuando la página está formada por varios marcos (frames), el conjunto de los mismos tendrá, a efectos de cómputo, la consideración de una página unitaria.

Visita:

Una secuencia ininterrumpida de páginas servidas a un usuario válido. Si dicho usuario no realiza peticiones de páginas en un periodo de tiempo (30 min) la siguiente petición constituirá el inicio de una nueva visita.

Navegador Único:

Total de combinaciones únicas de una dirección IP y un identificador adicional. Los medios pueden utilizar cookies o el Identificador de Alta de registro.

Duración Página Vista:

Tiempo acumulado en segundos de todas las páginas vistas (en visitas de dos o más páginas vistas), dividido por el número total de páginas vistas.

Duración Visita:

Tiempo en segundos de todas las visitas de dos o más páginas vistas, dividido por el número total de visitas de dos o más páginas vistas.

Tráfico nacional:

Audiencia/difusión correspondiente a España medida en base a los datos de las direcciones IP registradas por el sistema de medición.

7. Opinión

De OJDinteractiva, la división de INFORMACIÓN Y CONTROL DE PUBLICACIONES S.A.:

Hemos examinado la información facilitada por el editor del medio electrónico para el periodo que comprende la presente certificación.

Nuestro examen se ha realizado de acuerdo con las normas y procedimientos establecidos en las Normas Técnicas para el Control de los Medios Electrónicos de Comunicación.

En nuestra opinión, la presente acta presenta razonablemente la difusión/audiencia registrada por este medio electrónico.

ADVERTENCIA:

El trabajo de OJDinteractiva, la división de INFORMACIÓN Y CONTROL DE PUBLICACIONES S.A (INTROL) se limita a la realización de pruebas para la revisión de los datos de recuento suministrados por el editor con la finalidad de expresar una opinión sobre la razonabilidad de dichos datos de acuerdo con las Normas Técnicas para el control de los MEC. Por tanto, INTROL no acepta responsabilidad alguna por las inexactitudes o errores que puedan existir en los datos de recuento. Tampoco acepta ninguna responsabilidad por la falsedad en los datos de recuento recibidos del editor, ni por otros datos de medición que no están incluidos en el análisis.

Noviembre - 2021

OJDinteractiva