



INFORMACION Y CONTROL DE PUBLICACIONES, S.A.

Velázquez, 46, 1º Drcha - Tel. 91 435 00 32 Fax 91 435 96 05 - 28001 - MADRID
Av. Diagonal 497, 5a planta - Tel 93 439 24 18 Fax 93 419 25 34 - 08029 - BARCELONA

Título: AHORACLM.COM
URL Primaria: http://ahoraclm.com
Editor: Ediciones Digitales y Audiovisuales Esplendor, S.L.
Domicilio: C/ Mar de Castilla, 43
Ciudad: 45646 SAN ROMÁN DE LOS MONTES
Teléfono:
Fax:
E-mail:
Clasificación: Noticias e Información
Sub-Clasificación: Noticias globales y actualidad



1. Cifras totales y promedios (Nacional e Internacional)

MES - AÑO	NAVEGADORES UNICOS	VISITAS	PAGINAS
Septiembre - 2021	27.877	39.595	52.857
PROMEDIO DIARIO	1.224	1.320	1.762
PROMEDIO LUNES-VIERNES	1.236	1.338	1.820
PROMEDIO SABADO-DOMINGO	1.192	1.270	1.601
PAGINAS / VISITAS	1,33		
DURACION MEDIA VISITAS	0:00:44		
DURACION MEDIA PAGINAS	0:02:11		

2. Secciones (Nacional e Internacional)

	PAGINAS	%
HOME	3.611	6.83 %
RESTO	49.246	93.17 %

3. Por día del mes (Nacional e Internacional)

Día	N. únicos	Visitas	Páginas	Día	N. únicos	Visitas	Páginas	Día	N. únicos	Visitas	Páginas
1	758	829	1.227	11	708	755	959	21	1.268	1.378	1.862
2	947	1.033	1.514	12	2.785	2.928	3.326	22	1.111	1.229	1.690
3	1.569	1.666	2.181	13	2.481	2.592	3.221	23	1.229	1.359	1.952
4	882	939	1.261	14	1.562	1.669	2.066	24	1.080	1.198	1.664
5	859	922	1.205	15	1.852	1.932	2.375	25	709	770	1.108
6	1.321	1.413	1.939	16	916	1.011	1.464	26	760	829	1.097
7	1.245	1.358	1.853	17	1.202	1.299	1.803	27	907	989	1.390
8	1.367	1.462	1.938	18	1.462	1.569	1.917	28	861	949	1.342
9	1.176	1.296	1.839	19	1.373	1.450	1.935	29	904	1.018	1.478
10	1.028	1.132	1.490	20	1.510	1.627	2.197	30	891	994	1.564

4. Gráficas (Nacional e Internacional)

4.1 Por día de la semana (promedio)

N. únicos / Visitas (x 100)

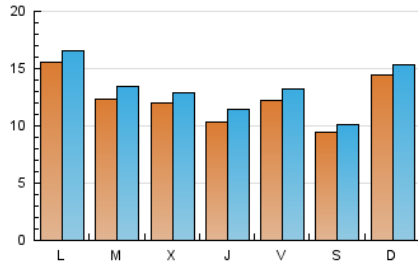

Páginas (x 100)

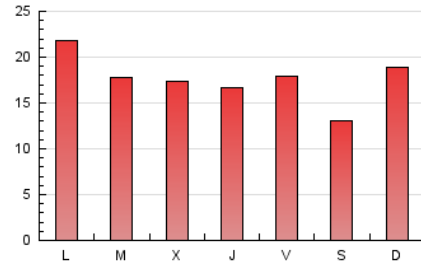

4.2 Por franja horaria (promedio)

Visitas_ (x 1000)



Páginas (x 1000)

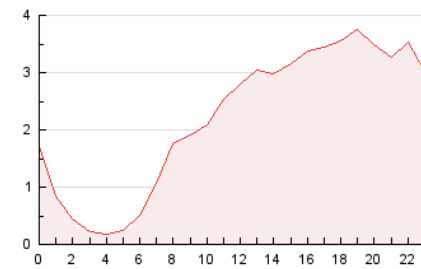

4.3 Por meses

N. únicos / Visitas (x 1000)

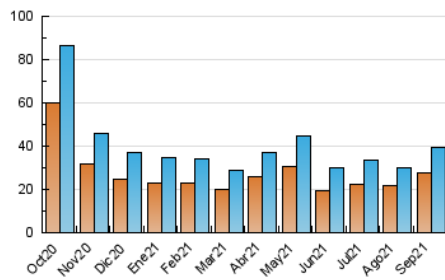

Páginas (x 1000)

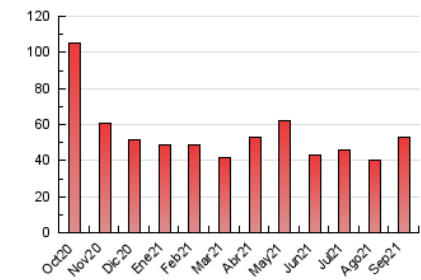



INFORMACION Y CONTROL DE PUBLICACIONES, S.A.

Velázquez, 46, 1º Drcha - Tel. 91 435 00 32 Fax 91 435 96 05 - 28001 - MADRID
Av. Diagonal 497, 5a planta - Tel 93 439 24 18 Fax 93 419 25 34 - 08029 - BARCELONA

Anexo - Tráfico Nacional

Título: AHORACLM.COM
URL Primaria: http://ahoraclm.com
Editor: Ediciones Digitales y Audiovisuales Esplendor, S.L.
Domicilio: C/ Mar de Castilla, 43
Ciudad: 45646 SAN ROMÁN DE LOS MONTES
Teléfono:
Fax:
E-mail:
Clasificación: Noticias e Información
Sub-Clasificación: Noticias globales y actualidad



1. Cifras totales y promedios (Nacional)

MES - AÑO	NAVEGADORES UNICOS	VISITAS	PAGINAS
Septiembre - 2021	24.543	36.379	49.535
PROMEDIO DIARIO	1.117	1.213	1.651
PROMEDIO LUNES-VIERNES	1.120	1.222	1.701
PROMEDIO SABADO-DOMINGO	1.109	1.186	1.513
PAGINAS / VISITAS	1,36		
DURACION MEDIA VISITAS	0:00:47		
DURACION MEDIA PAGINAS	0:02:11		

2. Secciones (Nacional)

	PAGINAS	%
HOME	3.569	7.21 %
RESTO	45.966	92.79 %

3. Por día del mes (Nacional)

Día	N. únicos	Visitas	Páginas	Día	N. únicos	Visitas	Páginas	Día	N. únicos	Visitas	Páginas
1	645	716	1.113	11	620	667	857	21	1.121	1.231	1.712
2	840	926	1.405	12	2.709	2.851	3.246	22	1.015	1.133	1.594
3	1.463	1.560	2.055	13	2.375	2.486	3.115	23	1.110	1.240	1.827
4	797	854	1.175	14	1.463	1.570	1.965	24	975	1.093	1.554
5	766	829	1.111	15	1.750	1.829	2.270	25	638	699	1.034
6	1.196	1.288	1.813	16	843	936	1.389	26	680	748	1.010
7	1.087	1.200	1.694	17	1.082	1.179	1.680	27	802	884	1.284
8	1.227	1.321	1.796	18	1.372	1.479	1.825	28	755	843	1.232
9	1.050	1.168	1.699	19	1.287	1.364	1.846	29	795	909	1.365
10	903	1.007	1.363	20	1.381	1.498	2.065	30	768	871	1.441

4. Gráficas (Nacional)

4.1 Por día de la semana (promedio)

N. únicos / Visitas (x 100)

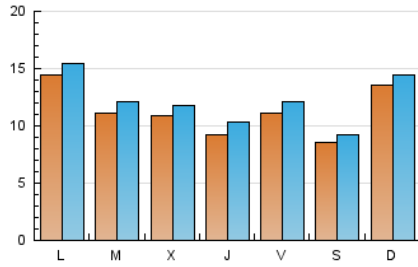

Páginas (x 100)

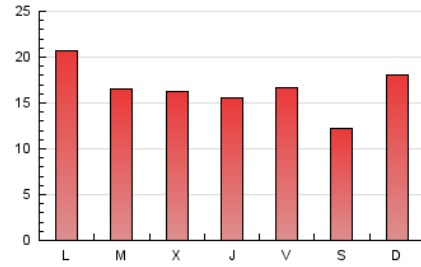

4.2 Por franja horaria (promedio)

Visitas_ (x 1000)



Páginas (x 1000)

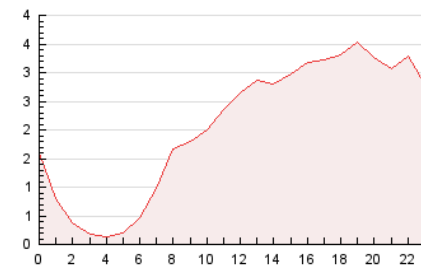

4.3 Por meses

N. únicos / Visitas (x 1000)

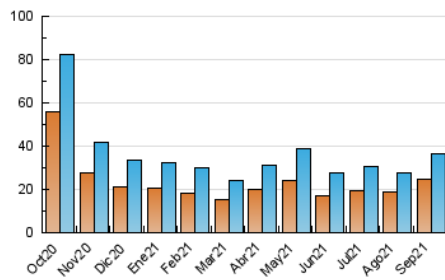

Páginas (x 1000)

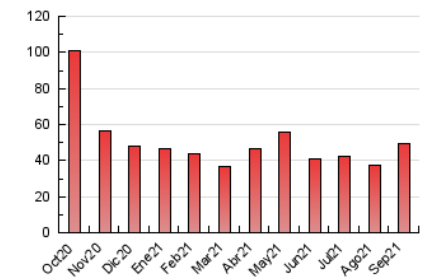

5. Observaciones

Este Medio Electrónico de Comunicación ha sido medido por la herramienta Google Analytics de Google

6. Definiciones básicas (Para más información ver Normas Técnicas para el Control de los Medios Electrónicos de Comunicación)

Página Vista:

Conjunto de ficheros enviado a un usuario como resultado de una petición del mismo recibida por el servidor. Cuando la página está formada por varios marcos (frames), el conjunto de los mismos tendrá, a efectos de cómputo, la consideración de una página unitaria.

Visita:

Una secuencia ininterrumpida de páginas servidas a un usuario válido. Si dicho usuario no realiza peticiones de páginas en un periodo de tiempo (30 min) la siguiente petición constituirá el inicio de una nueva visita.

Navegador Único:

Total de combinaciones únicas de una dirección IP y un identificador adicional. Los medios pueden utilizar cookies o el Identificador de Alta de registro.

Duración Página Vista:

Tiempo acumulado en segundos de todas las páginas vistas (en visitas de dos o más páginas vistas), dividido por el número total de páginas vistas.

Duración Visita:

Tiempo en segundos de todas las visitas de dos o más páginas vistas, dividido por el número total de visitas de dos o más páginas vistas.

Tráfico nacional:

Audiencia/difusión correspondiente a España medida en base a los datos de las direcciones IP registradas por el sistema de medición.

7. Opinión

De OJDinteractiva, la división de INFORMACIÓN Y CONTROL DE PUBLICACIONES S.A.:

Hemos examinado la información facilitada por el editor del medio electrónico para el periodo que comprende la presente certificación.

Nuestro examen se ha realizado de acuerdo con las normas y procedimientos establecidos en las Normas Técnicas para el Control de los Medios Electrónicos de Comunicación.

En nuestra opinión, la presente acta presenta razonablemente la difusión/audiencia registrada por este medio electrónico.

ADVERTENCIA:

El trabajo de OJDinteractiva, la división de INFORMACIÓN Y CONTROL DE PUBLICACIONES S.A (INTROL) se limita a la realización de pruebas para la revisión de los datos de recuento suministrados por el editor con la finalidad de expresar una opinión sobre la razonabilidad de dichos datos de acuerdo con las Normas Técnicas para el control de los MEC. Por tanto, INTROL no acepta responsabilidad alguna por las inexactitudes o errores que puedan existir en los datos de recuento. Tampoco acepta ninguna responsabilidad por la falsedad en los datos de recuento recibidos del editor, ni por otros datos de medición que no están incluidos en el análisis.

Octubre - 2021

OJDinteractiva