



INFORMACION Y CONTROL DE PUBLICACIONES, S.A.

Velázquez, 46, 1º Drcha - Tel. 91 435 00 32 Fax 91 435 96 05 - 28001 - MADRID
 Entença, 218 Entr. 7 - Tel 93 439 24 18 Fax 93 419 25 34 - 08029 - BARCELONA

Título: AHORACLM.COM
URL Primaria: http://ahoraclm.com
Editor: Ediciones Digitales y Audiovisuales Esplendor, S.L.
Domicilio: C/ Mar de Castilla, 43
Ciudad: 45646 SAN ROMÁN DE LOS MONTES
Teléfono:
Fax:
E-mail:
Clasificación: Noticias e Información
Sub-Clasificación: Noticias globales y actualidad



1. Cifras totales y promedios (Nacional e Internacional)

MES - AÑO	NAVEGADORES UNICOS	VISITAS	PAGINAS
Junio - 2020	42.729	66.520	87.283
PROMEDIO DIARIO	2.020	2.217	2.909
PROMEDIO LUNES-VIERNES	2.100	2.298	3.020
PROMEDIO SABADO-DOMINGO	1.801	1.997	2.605
PAGINAS / VISITAS	1,31		
DURACION MEDIA VISITAS	0:00:51		
DURACION MEDIA PAGINAS	0:02:45		

2. Secciones (Nacional e Internacional)

	PAGINAS	%
HOME	4.845	5.55 %
RESTO	82.438	94.45 %

3. Por día del mes (Nacional e Internacional)

Día	N. únicos	Visitas	Páginas	Día	N. únicos	Visitas	Páginas	Día	N. únicos	Visitas	Páginas
1	2.744	2.937	3.616	11	2.086	2.312	3.023	21	2.259	2.455	3.107
2	1.898	2.070	2.688	12	1.942	2.149	2.897	22	2.397	2.618	3.367
3	1.633	1.848	2.453	13	1.709	1.895	2.487	23	1.444	1.577	2.103
4	1.773	2.016	2.729	14	2.132	2.371	3.047	24	1.345	1.464	2.013
5	1.312	1.450	1.985	15	1.828	2.046	2.976	25	1.963	2.174	2.790
6	1.463	1.634	2.199	16	1.836	2.043	2.799	26	1.509	1.699	2.397
7	1.194	1.330	1.827	17	1.376	1.529	2.222	27	2.272	2.599	3.513
8	1.593	1.811	2.580	18	1.331	1.479	2.155	28	1.797	1.974	2.566
9	2.145	2.376	3.012	19	1.452	1.579	2.069	29	7.937	8.195	9.730
10	2.242	2.602	3.507	20	1.578	1.714	2.094	30	2.415	2.574	3.332

4. Gráficas (Nacional e Internacional)

4.1 Por día de la semana (promedio)

N. únicos / Visitas (x 100)

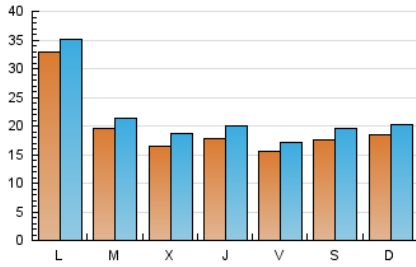

Páginas (x 100)

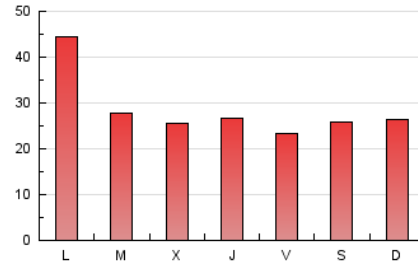

4.2 Por franja horaria (promedio)

Visitas (x 1000)



Páginas (x 1000)

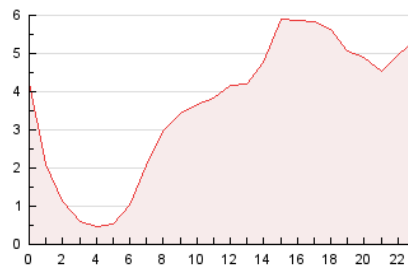

4.3 Por meses

N. únicos / Visitas (x 1000)

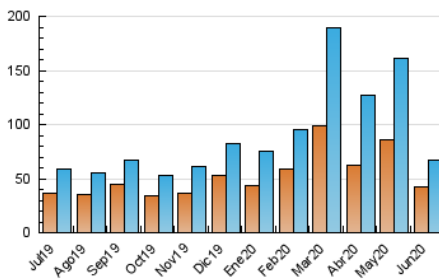

Páginas (x 1000)

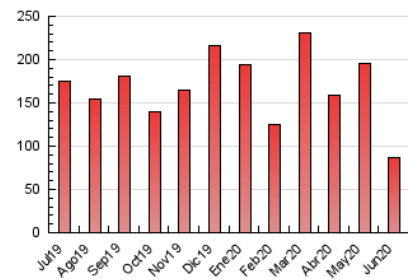



INFORMACION Y CONTROL DE PUBLICACIONES, S.A.

Velázquez, 46, 1º Drcha - Tel. 91 435 00 32 Fax 91 435 96 05 - 28001 - MADRID
 Entença, 218 Entr. 7 - Tel 93 439 24 18 Fax 93 419 25 34 - 08029 - BARCELONA

Anexo - Tráfico Nacional

Título: AHORACLM.COM
URL Primaria: http://ahoraclm.com
Editor: Ediciones Digitales y Audiovisuales Esplendor, S.L.
Domicilio: C/ Mar de Castilla, 43
Ciudad: 45646 SAN ROMÁN DE LOS MONTES
Teléfono:
Fax:
E-mail:
Clasificación: Noticias e Información
Sub-Clasificación: Noticias globales y actualidad



1. Cifras totales y promedios (Nacional)

MES - AÑO	NAVEGADORES UNICOS	VISITAS	PAGINAS
Junio - 2020	38.594	62.305	82.873
PROMEDIO DIARIO	1.881	2.077	2.762
PROMEDIO LUNES-VIERNES	1.964	2.160	2.876
PROMEDIO SABADO-DOMINGO	1.653	1.848	2.452
PAGINAS / VISITAS	1,33		
DURACION MEDIA VISITAS	0:00:55		
DURACION MEDIA PAGINAS	0:02:45		

2. Secciones (Nacional)

	PAGINAS	%
HOME	4.800	5.79 %
RESTO	78.073	94.21 %

3. Por día del mes (Nacional)

Día	N. únicos	Visitas	Páginas	Día	N. únicos	Visitas	Páginas	Día	N. únicos	Visitas	Páginas
1	2.599	2.789	3.461	11	1.922	2.147	2.849	21	2.079	2.274	2.920
2	1.743	1.914	2.525	12	1.797	2.000	2.738	22	2.232	2.452	3.196
3	1.497	1.711	2.311	13	1.565	1.751	2.338	23	1.308	1.440	1.964
4	1.671	1.914	2.619	14	1.977	2.216	2.889	24	1.220	1.338	1.881
5	1.182	1.319	1.853	15	1.695	1.913	2.830	25	1.867	2.078	2.693
6	1.298	1.469	2.023	16	1.671	1.876	2.630	26	1.347	1.530	2.224
7	1.092	1.227	1.717	17	1.277	1.429	2.121	27	2.111	2.438	3.351
8	1.477	1.695	2.442	18	1.220	1.368	2.040	28	1.685	1.861	2.445
9	2.014	2.245	2.873	19	1.318	1.445	1.930	29	7.786	8.042	9.571
10	2.082	2.439	3.323	20	1.416	1.551	1.929	30	2.275	2.434	3.187

4. Gráficas (Nacional)

4.1 Por día de la semana (promedio)

N. únicos / Visitas (x 100)

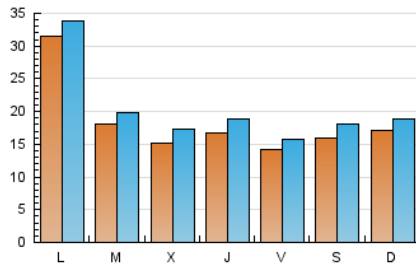

Páginas (x 100)

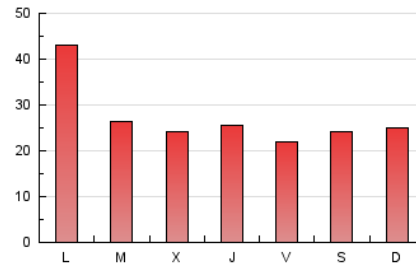

4.2 Por franja horaria (promedio)

Visitas (x 1000)

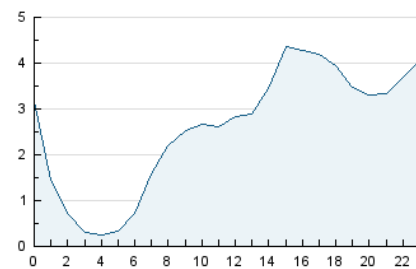

Páginas (x 1000)

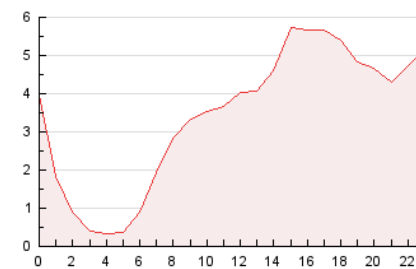

4.3 Por meses

N. únicos / Visitas (x 1000)

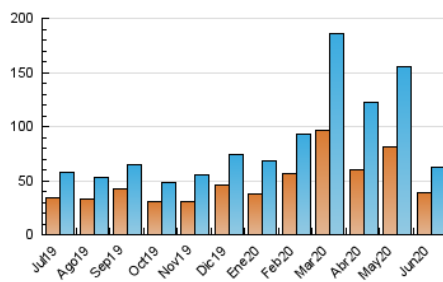

Páginas (x 1000)

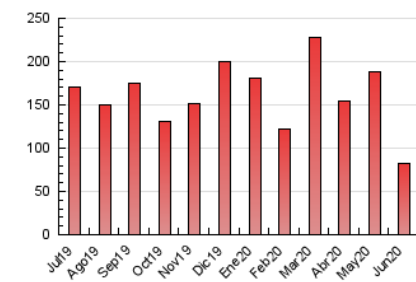

5. Observaciones

Este Medio Electrónico de Comunicación ha sido medido por la herramienta Google Analytics de Google

6. Definiciones básicas (Para más información ver Normas Técnicas para el Control de los Medios Electrónicos de Comunicación)

Página Vista:

Conjunto de ficheros enviado a un usuario como resultado de una petición del mismo recibida por el servidor. Cuando la página está formada por varios marcos (frames), el conjunto de los mismos tendrá, a efectos de cómputo, la consideración de una página unitaria.

Visita:

Una secuencia ininterrumpida de páginas servidas a un usuario válido. Si dicho usuario no realiza peticiones de páginas en un periodo de tiempo (30 min) la siguiente petición constituirá el inicio de una nueva visita.

Navegador Único:

Total de combinaciones únicas de una dirección IP y un identificador adicional. Los medios pueden utilizar cookies o el Identificador de Alta de registro.

Duración Página Vista:

Tiempo acumulado en segundos de todas las páginas vistas (en visitas de dos o más páginas vistas), dividido por el número total de páginas vistas.

Duración Visita:

Tiempo en segundos de todas las visitas de dos o más páginas vistas, dividido por el número total de visitas de dos o más páginas vistas.

Tráfico nacional:

Audiencia/difusión correspondiente a España medida en base a los datos de las direcciones IP registradas por el sistema de medición.

7. Opinión

De OJDinteractiva, la división de INFORMACIÓN Y CONTROL DE PUBLICACIONES S.A.:

Hemos examinado la información facilitada por el editor del medio electrónico para el periodo que comprende la presente certificación. Nuestro examen se ha realizado de acuerdo con las normas y procedimientos establecidos en las Normas Técnicas para el Control de los Medios Electrónicos de Comunicación.

En nuestra opinión, la presente acta presenta razonablemente la difusión/audiencia registrada por este medio electrónico.

ADVERTENCIA:

El trabajo de OJDinteractiva, la división de INFORMACIÓN Y CONTROL DE PUBLICACIONES S.A (INTROL) se limita a la realización de pruebas para la revisión de los datos de recuento suministrados por el editor con la finalidad de expresar una opinión sobre la razonabilidad de dichos datos de acuerdo con las Normas Técnicas para el control de los MEC.

Por tanto, INTROL no acepta responsabilidad alguna por las inexactitudes o errores que puedan existir en los datos de recuento. Tampoco acepta ninguna responsabilidad por la falsedad en los datos de recuento recibidos del editor, ni por otros datos de medición que no están incluidos en el análisis.

Julio - 2020

OJDinteractiva