



## INFORMACION Y CONTROL DE PUBLICACIONES, S.A.

Velázquez, 46, 1º Drcha - Tel. 91 435 00 32 Fax 91 435 96 05 - 28001 - MADRID  
 Entença, 218 Entr. 7 - Tel 93 439 24 18 Fax 93 419 25 34 - 08029 - BARCELONA

**Título:** AHORACLM.COM  
**URL Primaria:** http://ahoraclm.com  
**Editor:** Ediciones Digitales y Audiovisuales Esplendor, S.L.  
**Domicilio:** C/ Mar de Castilla, 43  
**Ciudad:** 45646 SAN ROMÁN DE LOS MONTES  
**Teléfono:**  
**Fax:**  
**E-mail:**  
**Clasificación:** Noticias e Información  
**Sub-Clasificación:** Noticias globales y actualidad



### 1. Cifras totales y promedios (Nacional e Internacional)

MES - AÑO	NAVEGADORES UNICOS	VISITAS	PAGINAS
Mayo - 2021	30.353	44.980	61.818
<b>PROMEDIO DIARIO</b>	<b>1.332</b>	<b>1.451</b>	<b>1.994</b>
<b>PROMEDIO LUNES-VIERNES</b>	1.298	1.419	1.990
<b>PROMEDIO SABADO-DOMINGO</b>	1.403	1.518	2.002
<b>PAGINAS / VISITAS</b>	1,37		
<b>DURACION MEDIA VISITAS</b>	0:00:53		
<b>DURACION MEDIA PAGINAS</b>	0:02:21		

### 2. Secciones (Nacional e Internacional)

	PAGINAS	%
<b>HOME</b>	3.338	5.40 %
<b>RESTO</b>	58.480	94.60 %

### 3. Por día del mes (Nacional e Internacional)

Día	N. únicos	Visitas	Páginas	Día	N. únicos	Visitas	Páginas	Día	N. únicos	Visitas	Páginas
1	2.366	2.667	3.426	11	1.355	1.491	2.074	21	1.108	1.190	1.654
2	1.505	1.685	2.293	12	1.414	1.570	2.205	22	801	872	1.151
3	1.027	1.121	1.637	13	1.453	1.584	2.238	23	957	1.030	1.384
4	878	959	1.376	14	1.448	1.571	2.081	24	1.133	1.229	1.793
5	745	821	1.260	15	1.005	1.063	1.525	25	1.159	1.261	1.806
6	2.037	2.262	3.061	16	1.614	1.710	2.263	26	1.047	1.149	1.656
7	1.770	1.941	2.597	17	1.339	1.448	2.035	27	1.028	1.152	1.644
8	1.378	1.476	2.024	18	1.186	1.299	1.883	28	1.341	1.442	1.883
9	1.106	1.171	1.533	19	1.455	1.594	2.239	29	1.502	1.598	1.991
10	1.138	1.229	1.771	20	1.603	1.745	2.571	30	1.795	1.903	2.433
								31	1.588	1.747	2.331

4. Gráficas (Nacional e Internacional)

4.1 Por día de la semana (promedio)

N. únicos / Visitas (x 100)

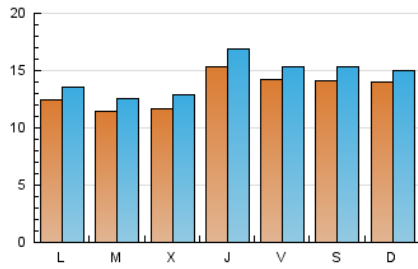

Páginas (x 100)

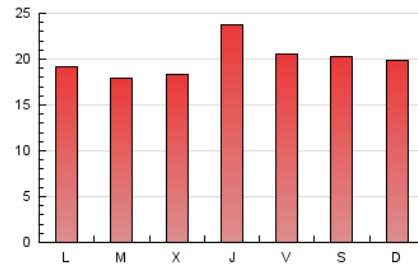

4.2 Por franja horaria (promedio)

Visitas (x 1000)



Páginas (x 1000)

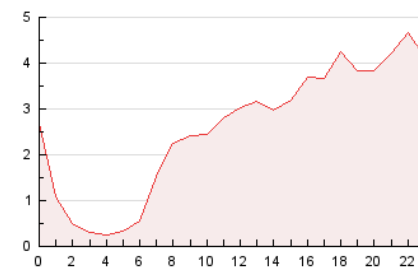

4.3 Por meses

N. únicos / Visitas (x 1000)

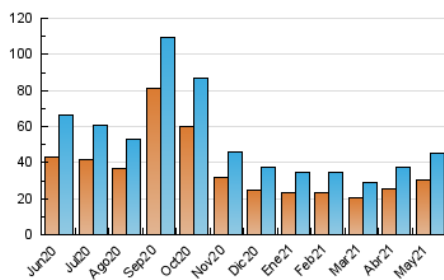

Páginas (x 1000)

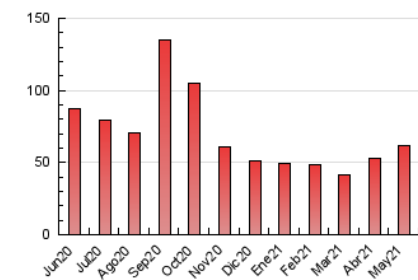



## INFORMACION Y CONTROL DE PUBLICACIONES, S.A.

Velázquez, 46, 1º Drcha - Tel. 91 435 00 32 Fax 91 435 96 05 - 28001 - MADRID  
Entença, 218 Entr. 7 - Tel 93 439 24 18 Fax 93 419 25 34 - 08029 - BARCELONA

### Anexo - Tráfico Nacional

**Título:** AHORACLM.COM  
**URL Primaria:** http://ahoraclm.com  
**Editor:** Ediciones Digitales y Audiovisuales Esplendor, S.L.  
**Domicilio:** C/ Mar de Castilla, 43  
**Ciudad:** 45646 SAN ROMÁN DE LOS MONTES  
**Teléfono:**  
**Fax:**  
**E-mail:**  
**Clasificación:** Noticias e Información  
**Sub-Clasificación:** Noticias globales y actualidad



#### 1. Cifras totales y promedios (Nacional)

MES - AÑO	NAVEGADORES UNICOS	VISITAS	PAGINAS
Mayo - 2021	24.333	38.984	55.660
<b>PROMEDIO DIARIO</b>	<b>1.139</b>	<b>1.258</b>	<b>1.795</b>
<b>PROMEDIO LUNES-VIERNES</b>	<b>1.093</b>	<b>1.214</b>	<b>1.779</b>
<b>PROMEDIO SABADO-DOMINGO</b>	<b>1.236</b>	<b>1.350</b>	<b>1.830</b>
<b>PAGINAS / VISITAS</b>	<b>1,43</b>		
<b>DURACION MEDIA VISITAS</b>	<b>0:01:00</b>		
<b>DURACION MEDIA PAGINAS</b>	<b>0:02:20</b>		

#### 2. Secciones (Nacional)

	PAGINAS	%
<b>HOME</b>	3.292	5.91 %
<b>RESTO</b>	52.368	94.09 %

#### 3. Por día del mes (Nacional)

Día	N. únicos	Visitas	Páginas	Día	N. únicos	Visitas	Páginas	Día	N. únicos	Visitas	Páginas
1	2.209	2.510	3.267	11	1.152	1.287	1.863	21	928	1.010	1.473
2	1.397	1.577	2.184	12	1.181	1.334	1.963	22	656	727	1.006
3	870	963	1.477	13	1.236	1.365	1.986	23	800	872	1.222
4	719	799	1.213	14	1.243	1.366	1.867	24	962	1.058	1.621
5	570	645	1.080	15	809	867	1.321	25	939	1.041	1.586
6	1.782	2.007	2.800	16	1.448	1.543	2.087	26	844	946	1.451
7	1.574	1.744	2.397	17	1.080	1.186	1.765	27	842	966	1.456
8	1.214	1.312	1.853	18	980	1.092	1.669	28	1.123	1.224	1.663
9	962	1.027	1.387	19	1.236	1.374	2.012	29	1.278	1.373	1.762
10	978	1.069	1.608	20	1.331	1.469	2.287	30	1.583	1.690	2.212
								31	1.383	1.541	2.122

4. Gráficas (Nacional)

4.1 Por día de la semana (promedio)

N. únicos / Visitas (x 100)

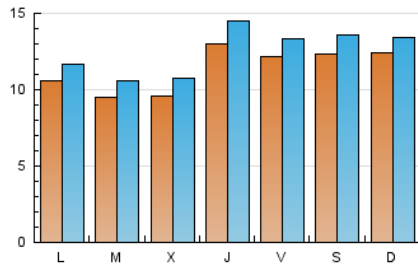

Páginas (x 100)

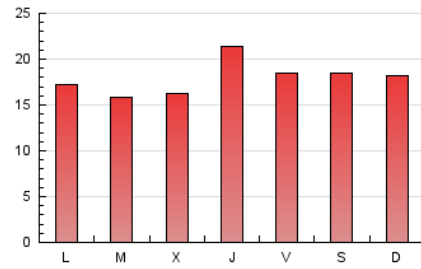

4.2 Por franja horaria (promedio)

Visitas (x 1000)

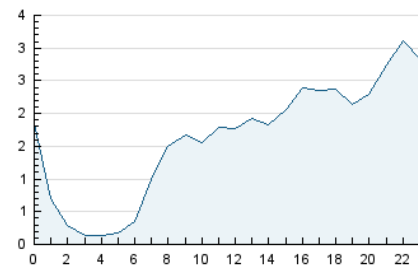

Páginas (x 1000)

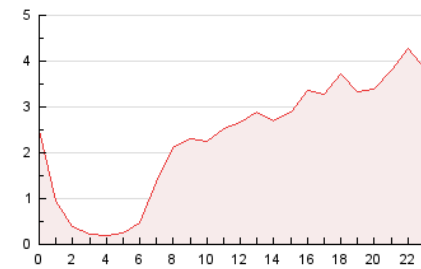

4.3 Por meses

N. únicos / Visitas (x 1000)

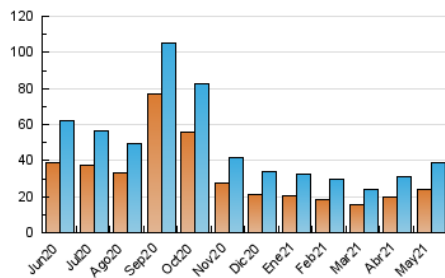

Páginas (x 1000)

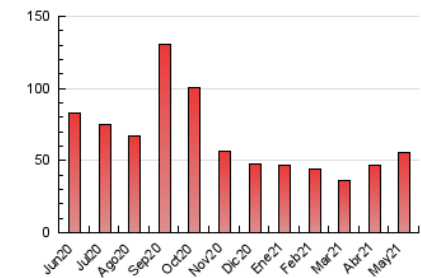

## 5. Observaciones

Este Medio Electrónico de Comunicación ha sido medido por la herramienta Google Analytics de Google

## 6. Definiciones básicas (Para más información ver Normas Técnicas para el Control de los Medios Electrónicos de Comunicación)

### Página Vista:

Conjunto de ficheros enviado a un usuario como resultado de una petición del mismo recibida por el servidor. Cuando la página está formada por varios marcos (frames), el conjunto de los mismos tendrá, a efectos de cómputo, la consideración de una página unitaria.

### Visita:

Una secuencia ininterrumpida de páginas servidas a un usuario válido. Si dicho usuario no realiza peticiones de páginas en un periodo de tiempo (30 min) la siguiente petición constituirá el inicio de una nueva visita.

### Navegador Único:

Total de combinaciones únicas de una dirección IP y un identificador adicional. Los medios pueden utilizar cookies o el Identificador de Alta de registro.

### Duración Página Vista:

Tiempo acumulado en segundos de todas las páginas vistas (en visitas de dos o más páginas vistas), dividido por el número total de páginas vistas.

### Duración Visita:

Tiempo en segundos de todas las visitas de dos o más páginas vistas, dividido por el número total de visitas de dos o más páginas vistas.

### Tráfico nacional:

Audiencia/difusión correspondiente a España medida en base a los datos de las direcciones IP registradas por el sistema de medición.

## 7. Opinión

De OJDinteractiva, la división de INFORMACIÓN Y CONTROL DE PUBLICACIONES S.A.:

Hemos examinado la información facilitada por el editor del medio electrónico para el periodo que comprende la presente certificación.

Nuestro examen se ha realizado de acuerdo con las normas y procedimientos establecidos en las Normas Técnicas para el Control de los Medios Electrónicos de Comunicación.

En nuestra opinión, la presente acta presenta razonablemente la difusión/audiencia registrada por este medio electrónico.

### ADVERTENCIA:

El trabajo de OJDinteractiva, la división de INFORMACIÓN Y CONTROL DE PUBLICACIONES S.A (INTROL) se limita a la realización de pruebas para la revisión de los datos de recuento suministrados por el editor con la finalidad de expresar una opinión sobre la razonabilidad de dichos datos de acuerdo con las Normas Técnicas para el control de los MEC.

Por tanto, INTROL no acepta responsabilidad alguna por las inexactitudes o errores que puedan existir en los datos de recuento. Tampoco acepta ninguna responsabilidad por la falsedad en los datos de recuento recibidos del editor, ni por otros datos de medición que no están incluidos en el análisis.

Junio - 2021

OJDinteractiva