



INFORMACION Y CONTROL DE PUBLICACIONES, S.A.

Velázquez, 46, 1º Drcha - Tel. 91 435 00 32 Fax 91 435 96 05 - 28001 - MADRID
Av. Diagonal 497, 5a planta - Tel 93 439 24 18 Fax 93 419 25 34 - 08029 - BARCELONA

Título: AHORACLM.COM
URL Primaria: http://ahoraclm.com
Editor: Ediciones Digitales y Audiovisuales Esplendor, S.L.
Domicilio: C/ Mar de Castilla, 43
Ciudad: 45646 SAN ROMÁN DE LOS MONTES
Teléfono:
Fax:
E-mail:
Clasificación: Noticias e Información
Sub-Clasificación: Noticias globales y actualidad



1. Cifras totales y promedios (Nacional e Internacional)

MES - AÑO	NAVEGADORES UNICOS	VISITAS	PAGINAS
Marzo - 2022	18.379	28.329	39.877
PROMEDIO DIARIO	825	914	1.286
PROMEDIO LUNES-VIERNES	853	951	1.354
PROMEDIO SABADO-DOMINGO	745	806	1.093
PAGINAS / VISITAS	1,41		
DURACION MEDIA VISITAS	0:01:08		
DURACION MEDIA PAGINAS	0:02:46		

2. Secciones (Nacional e Internacional)

	PAGINAS	%
HOME	3.046	7.64 %
RESTO	36.831	92.36 %

3. Por día del mes (Nacional e Internacional)

Día	N. únicos	Visitas	Páginas	Día	N. únicos	Visitas	Páginas	Día	N. únicos	Visitas	Páginas
1	764	881	1.312	11	892	1.005	1.426	21	719	789	1.116
2	639	735	1.127	12	1.130	1.221	1.591	22	831	924	1.269
3	764	866	1.260	13	889	945	1.305	23	861	928	1.333
4	837	907	1.279	14	877	977	1.458	24	832	949	1.280
5	665	728	1.067	15	924	1.039	1.483	25	786	881	1.224
6	734	802	1.075	16	1.194	1.349	1.976	26	557	594	787
7	811	924	1.305	17	866	990	1.395	27	594	640	804
8	660	732	1.153	18	573	631	918	28	849	925	1.312
9	693	773	1.127	19	622	690	970	29	661	720	990
10	1.220	1.366	1.853	20	767	830	1.141	30	989	1.082	1.502
								31	1.373	1.506	2.039

4. Gráficas (Nacional e Internacional)

4.1 Por día de la semana (promedio)

N. únicos / Visitas (x 100)

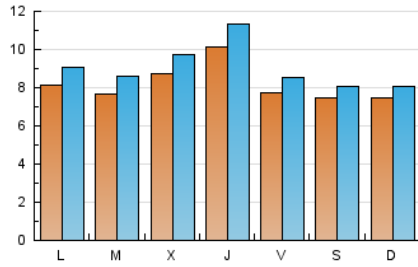

Páginas (x 100)

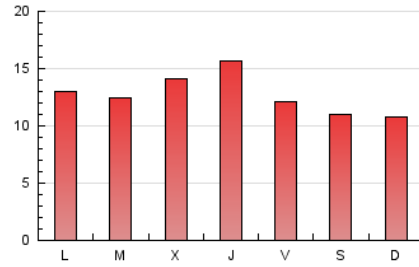

4.2 Por franja horaria (promedio)

Visitas_ (x 1000)



Páginas (x 1000)

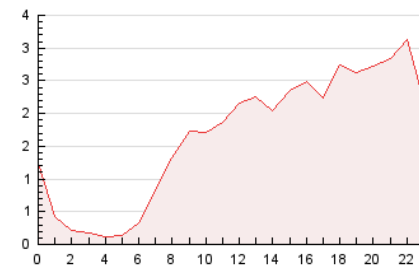

4.3 Por meses

N. únicos / Visitas (x 1000)

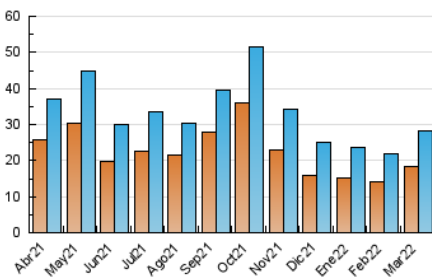

Páginas (x 1000)

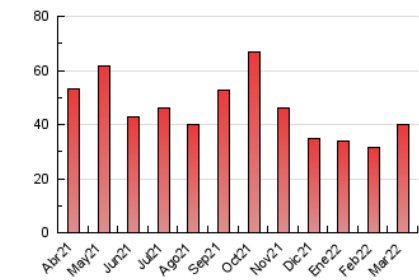



INFORMACION Y CONTROL DE PUBLICACIONES, S.A.

Velázquez, 46, 1º Drcha - Tel. 91 435 00 32 Fax 91 435 96 05 - 28001 - MADRID
 Av. Diagonal 497, 5a planta - Tel 93 439 24 18 Fax 93 419 25 34 - 08029 - BARCELONA

Anexo - Tráfico Nacional

Título: AHORACLM.COM
URL Primaria: http://ahoraclm.com
Editor: Ediciones Digitales y Audiovisuales Esplendor, S.L.
Domicilio: C/ Mar de Castilla, 43
Ciudad: 45646 SAN ROMÁN DE LOS MONTES
Teléfono:
Fax:
E-mail:
Clasificación: Noticias e Información
Sub-Clasificación: Noticias globales y actualidad



1. Cifras totales y promedios (Nacional)

MES - AÑO	NAVEGADORES UNICOS	VISITAS	PAGINAS
Marzo - 2022	18.008	27.937	39.419
PROMEDIO DIARIO	813	901	1.272
PROMEDIO LUNES-VIERNES	840	938	1.338
PROMEDIO SABADO-DOMINGO	735	796	1.081
PAGINAS / VISITAS	1,41		
DURACION MEDIA VISITAS		0:01:08	
DURACION MEDIA PAGINAS		0:02:46	

2. Secciones (Nacional)

	PAGINAS	%
HOME	3.020	7.66 %
RESTO	36.399	92.34 %

3. Por día del mes (Nacional)

Día	N. únicos	Visitas	Páginas	Día	N. únicos	Visitas	Páginas	Día	N. únicos	Visitas	Páginas
1	749	866	1.295	11	878	990	1.402	21	704	774	1.099
2	627	723	1.113	12	1.118	1.207	1.571	22	812	905	1.248
3	748	850	1.242	13	879	935	1.291	23	843	910	1.312
4	825	895	1.259	14	864	962	1.440	24	819	935	1.265
5	663	726	1.065	15	908	1.023	1.464	25	775	869	1.210
6	726	794	1.066	16	1.182	1.336	1.961	26	543	580	772
7	793	905	1.285	17	857	981	1.386	27	587	633	795
8	646	718	1.137	18	567	625	912	28	835	911	1.297
9	687	766	1.119	19	610	678	958	29	652	710	979
10	1.209	1.354	1.838	20	752	815	1.126	30	978	1.071	1.490
								31	1.358	1.490	2.022

4. Gráficas (Nacional)

4.1 Por día de la semana (promedio)

N. únicos / Visitas (x 100)

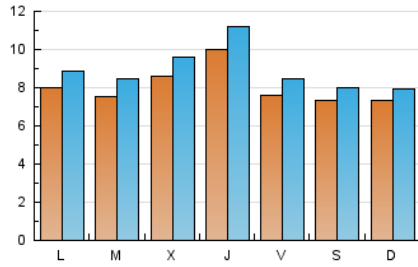

Páginas (x 100)

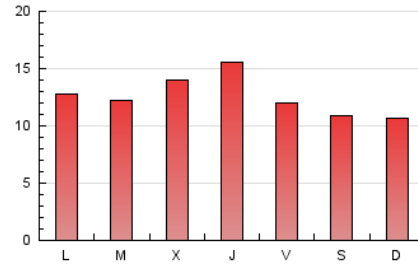

4.2 Por franja horaria (promedio)

Visitas_ (x 1000)

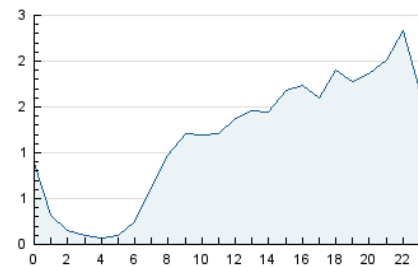

Páginas (x 1000)

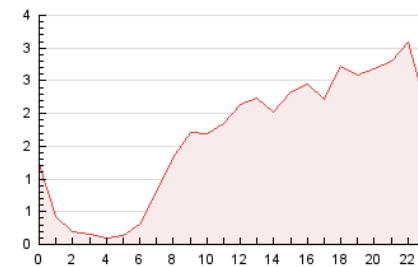

4.3 Por meses

N. únicos / Visitas (x 1000)

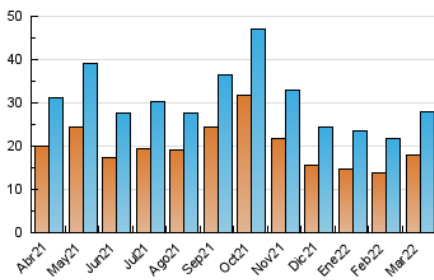

Páginas (x 1000)

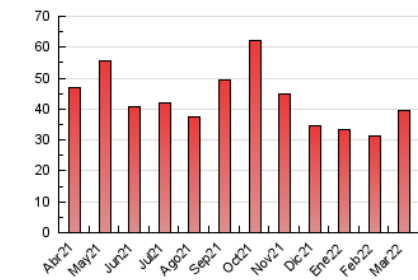

5. Observaciones

Este Medio Electrónico de Comunicación ha sido medido por la herramienta Google Analytics de Google

6. Definiciones básicas (Para más información ver Normas Técnicas para el Control de los Medios Electrónicos de Comunicación)

Página Vista:

Conjunto de ficheros enviado a un usuario como resultado de una petición del mismo recibida por el servidor. Cuando la página está formada por varios marcos (frames), el conjunto de los mismos tendrá, a efectos de cómputo, la consideración de una página unitaria.

Visita:

Una secuencia ininterrumpida de páginas servidas a un usuario válido. Si dicho usuario no realiza peticiones de páginas en un periodo de tiempo (30 min) la siguiente petición constituirá el inicio de una nueva visita.

Navegador Único:

Total de combinaciones únicas de una dirección IP y un identificador adicional. Los medios pueden utilizar cookies o el Identificador de Alta de registro.

Duración Página Vista:

Tiempo acumulado en segundos de todas las páginas vistas (en visitas de dos o más páginas vistas), dividido por el número total de páginas vistas.

Duración Visita:

Tiempo en segundos de todas las visitas de dos o más páginas vistas, dividido por el número total de visitas de dos o más páginas vistas.

Tráfico nacional:

Audiencia/difusión correspondiente a España medida en base a los datos de las direcciones IP registradas por el sistema de medición.

7. Opinión

De OJDinteractiva, la división de INFORMACIÓN Y CONTROL DE PUBLICACIONES S.A.:

Hemos examinado la información facilitada por el editor del medio electrónico para el periodo que comprende la presente certificación.

Nuestro examen se ha realizado de acuerdo con las normas y procedimientos establecidos en las Normas Técnicas para el Control de los Medios Electrónicos de Comunicación.

En nuestra opinión, la presente acta presenta razonablemente la difusión/audiencia registrada por este medio electrónico.

ADVERTENCIA:

El trabajo de OJDinteractiva, la división de INFORMACIÓN Y CONTROL DE PUBLICACIONES S.A (INTROL) se limita a la realización de pruebas para la revisión de los datos de recuento suministrados por el editor con la finalidad de expresar una opinión sobre la razonabilidad de dichos datos de acuerdo con las Normas Técnicas para el control de los MEC. Por tanto, INTROL no acepta responsabilidad alguna por las inexactitudes o errores que puedan existir en los datos de recuento. Tampoco acepta ninguna responsabilidad por la falsedad en los datos de recuento recibidos del editor, ni por otros datos de medición que no están incluidos en el análisis.

Abril - 2022

OJDinteractiva