



INFORMACION Y CONTROL DE PUBLICACIONES, S.A.

Velázquez, 46, 1ª Drcha - Tel. 91 435 00 32 Fax 91 435 96 05 - 28001 - MADRID
Av. Diagonal 497, 5a planta - Tel 93 439 24 18 Fax 93 419 25 34 - 08029 - BARCELONA

Título: AHORACLM.COM
URL Primaria: http://ahoraclm.com
Editor: Ediciones Digitales y Audiovisuales Esplendor, S.L.
Domicilio: C/ Mar de Castilla, 43
Ciudad: 45646 SAN ROMÁN DE LOS MONTES
Teléfono:
Fax:
E-mail:
Clasificación: Noticias e Información
Sub-Clasificación: Noticias globales y actualidad



1. Cifras totales y promedios (Nacional e Internacional)

MES - AÑO	NAVEGADORES UNICOS	VISITAS	PAGINAS
Febrero - 2024	25.733	33.698	43.723
PROMEDIO DIARIO	1.082	1.162	1.508
PROMEDIO LUNES-VIERNES	1.160	1.248	1.632
PROMEDIO SABADO-DOMINGO	880	936	1.180
PAGINAS / VISITAS	1,30		
DURACION MEDIA VISITAS	0:01:35		
TIEMPO INTERACCIÓN MEDIO	0:00:50		

2. Secciones (Nacional e Internacional)

	PAGINAS	%
HOME	3.442	7.87 %
RESTO	40.281	92.13 %

3. Por día del mes (Nacional e Internacional)

Día	N. únicos	Visitas	Páginas	Día	N. únicos	Visitas	Páginas	Día	N. únicos	Visitas	Páginas
1	763	818	1.178	11	1.103	1.171	1.484	21	521	592	895
2	877	961	1.355	12	1.936	2.031	2.673	22	1.631	1.819	2.339
3	1.188	1.286	1.625	13	1.864	1.977	2.394	23	1.119	1.219	1.501
4	888	952	1.152	14	2.172	2.311	2.861	24	668	718	957
5	823	908	1.298	15	1.748	1.848	2.294	25	783	824	1.062
6	826	896	1.241	16	920	985	1.308	26	895	963	1.359
7	1.245	1.307	1.639	17	631	659	803	27	873	953	1.306
8	1.196	1.259	1.591	18	888	937	1.174	28	838	917	1.254
9	1.171	1.250	1.612	19	967	1.056	1.333	29	1.316	1.441	1.877
10	890	943	1.186	20	652	697	972				

4. Gráficas (Nacional e Internacional)

4.1 Por día de la semana (promedio)

N. únicos / Visitas (x 100)

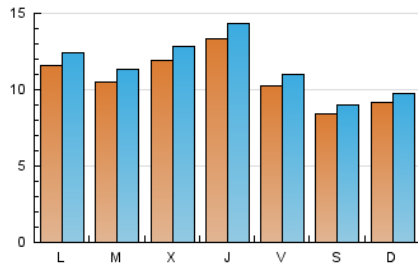

Páginas (x 100)

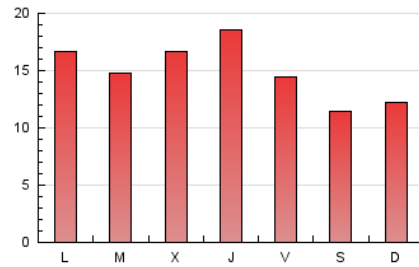

4.2 Por franja horaria (promedio)

Visitas_ (x 1000)

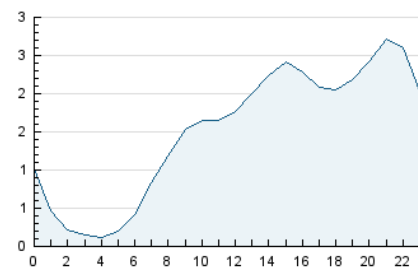

Páginas (x 1000)

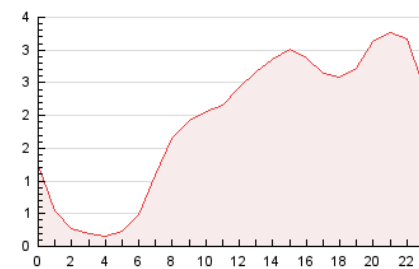

4.3 Por meses

N. únicos / Visitas (x 1000)

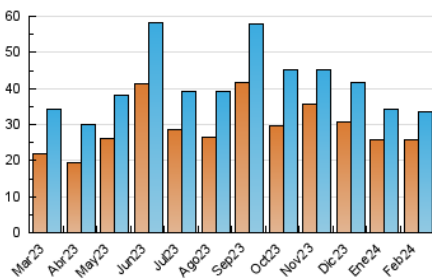

Páginas (x 1000)

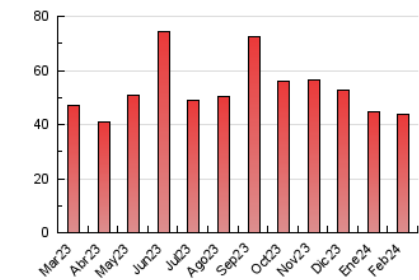



INFORMACION Y CONTROL DE PUBLICACIONES, S.A.

Velázquez, 46, 1ª Drcha - Tel. 91 435 00 32 Fax 91 435 96 05 - 28001 - MADRID
Av. Diagonal 497, 5a planta - Tel 93 439 24 18 Fax 93 419 25 34 - 08029 - BARCELONA

Anexo - Tráfico Nacional

Título: AHORACLM.COM
URL Primaria: http://ahoraclm.com
Editor: Ediciones Digitales y Audiovisuales Esplendor, S.L.
Domicilio: C/ Mar de Castilla, 43
Ciudad: 45646 SAN ROMÁN DE LOS MONTES
Teléfono:
Fax:
E-mail:
Clasificación: Noticias e Información
Sub-Clasificación: Noticias globales y actualidad



1. Cifras totales y promedios (Nacional)

MES - AÑO	NAVEGADORES UNICOS	VISITAS	PAGINAS
Febrero - 2024	25.373	33.303	43.267
PROMEDIO DIARIO	1.069	1.148	1.492
PROMEDIO LUNES-VIERNES	1.145	1.233	1.615
PROMEDIO SABADO-DOMINGO	870	927	1.170
PAGINAS / VISITAS	1,30		
DURACION MEDIA VISITAS	0:01:35		
TIEMPO INTERACCIÓN MEDIO	0:00:50		

2. Secciones (Nacional)

	PAGINAS	%
HOME	3.431	7.93 %
RESTO	39.836	92.07 %

3. Por día del mes (Nacional)

Día	N. únicos	Visitas	Páginas	Día	N. únicos	Visitas	Páginas	Día	N. únicos	Visitas	Páginas
1	750	802	1.142	11	1.092	1.159	1.472	21	517	588	891
2	871	954	1.348	12	1.916	2.009	2.650	22	1.619	1.806	2.324
3	1.174	1.272	1.613	13	1.826	1.939	2.351	23	1.108	1.208	1.488
4	876	940	1.139	14	2.141	2.278	2.821	24	662	712	951
5	813	897	1.287	15	1.730	1.829	2.271	25	772	813	1.051
6	815	884	1.228	16	905	970	1.293	26	882	947	1.342
7	1.228	1.289	1.616	17	620	648	792	27	866	946	1.299
8	1.182	1.245	1.577	18	883	932	1.165	28	831	910	1.245
9	1.151	1.230	1.589	19	955	1.043	1.318	29	1.306	1.431	1.866
10	884	937	1.179	20	640	685	959				

4. Gráficas (Nacional)

4.1 Por día de la semana (promedio)

N. únicos / Visitas (x 100)

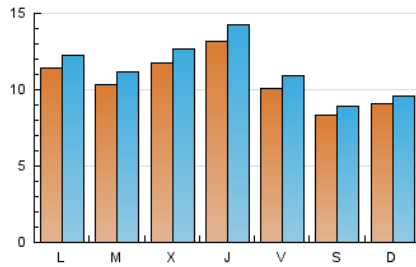

Páginas (x 100)

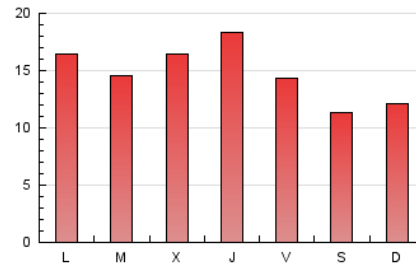

4.2 Por franja horaria (promedio)

Visitas_ (x 1000)

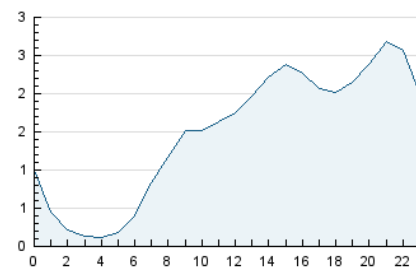

Páginas (x 1000)

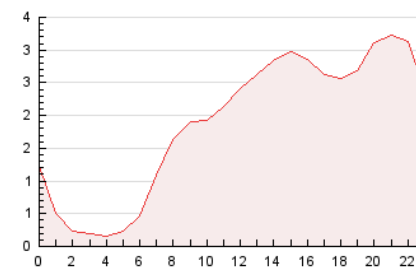

4.3 Por meses

N. únicos / Visitas (x 1000)

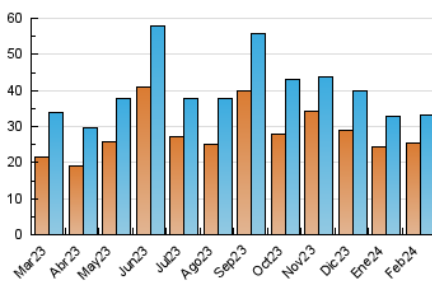

Páginas (x 1000)

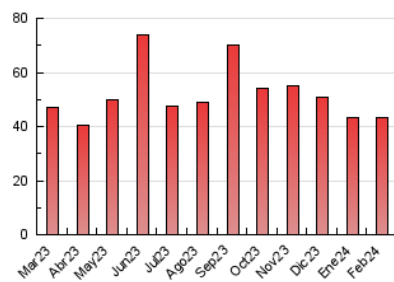

5. Observaciones

Este Medio Electrónico de Comunicación ha sido medido por la herramienta Google Analytics de Google (GA4)

6. Definiciones básicas (Para más información ver Normas Técnicas para el Control de los Medios Electrónicos de Comunicación)

Página Vista:

Conjunto de ficheros enviado a un usuario como resultado de una petición del mismo recibida por el servidor. Cuando la página está formada por varios marcos (frames), el conjunto de los mismos tendrá, a efectos de cómputo, la consideración de una página unitaria.

Visita:

Una secuencia ininterrumpida de páginas servidas a un usuario válido. Si dicho usuario no realiza peticiones de páginas en un periodo de tiempo (30 min) la siguiente petición constituirá el inicio de una nueva visita.

Navegador Único:

Total de combinaciones únicas de una dirección IP y un identificador adicional. Los medios pueden utilizar cookies o el Identificador de Alta de registro.

Duración Página Vista:

Tiempo acumulado en segundos de todas las páginas vistas (en visitas de dos o más páginas vistas), dividido por el número total de páginas vistas.

Duración Visita:

Tiempo en segundos de todas las visitas de dos o más páginas vistas, dividido por el número total de visitas de dos o más páginas vistas.

Tráfico nacional:

Audiencia/difusión correspondiente a España medida en base a los datos de las direcciones IP registradas por el sistema de medición.

7. Opinión

De OJDinteractiva, la división de INFORMACIÓN Y CONTROL DE PUBLICACIONES S.A.:

Hemos examinado la información facilitada por el editor del medio electrónico para el periodo que comprende la presente certificación.

Nuestro examen se ha realizado de acuerdo con las normas y procedimientos establecidos en las Normas Técnicas para el Control de los Medios Electrónicos de Comunicación.

En nuestra opinión, la presente acta presenta razonablemente la difusión/audiencia registrada por este medio electrónico.

ADVERTENCIA:

El trabajo de OJDinteractiva, la división de INFORMACIÓN Y CONTROL DE PUBLICACIONES S.A (INTROL) se limita a la realización de pruebas para la revisión de los datos de recuento suministrados por el editor con la finalidad de expresar una opinión sobre la razonabilidad de dichos datos de acuerdo con las Normas Técnicas para el control de los MEC.

Por tanto, INTROL no acepta responsabilidad alguna por las inexactitudes o errores que puedan existir en los datos de recuento. Tampoco acepta ninguna responsabilidad por la falsedad en los datos de recuento recibidos del editor, ni por otros datos de medición que no están incluidos en el análisis.

Marzo - 2024

OJDinteractiva