



INFORMACION Y CONTROL DE PUBLICACIONES, S.A.

Velázquez, 46, 1º Drcha - Tel. 91 435 00 32 Fax 91 435 96 05 - 28001 - MADRID
Entença, 218 Entr. 7 - Tel 93 439 24 18 Fax 93 419 25 34 - 08029 - BARCELONA

Título: DIARIOCRITICO.COM - CANTABRIA24HORAS.COM

URL Primaria:

Editor: Ociocrítico, S.L.

Domicilio: Gran Vía nº 27 1º Dcha.

Ciudad: 28013 MADRID

Teléfono:

Fax:

E-mail:

Clasificación: Noticias e Información

Sub-Clasificación: Noticias globales y actualidad

cantabria**24horas**.com

1. Cifras totales y promedios (Nacional e Internacional)

MES - AÑO	NAVEGADORES UNICOS	VISITAS	PAGINAS
Septiembre - 2020	59.162	102.355	161.286
PROMEDIO DIARIO	2.982	3.412	5.376
PROMEDIO LUNES-VIERNES	3.140	3.592	5.598
PROMEDIO SABADO-DOMINGO	2.550	2.916	4.767
PAGINAS / VISITAS	1,58		
DURACION MEDIA VISITAS	0:00:48		
DURACION MEDIA PAGINAS	0:01:23		

2. Secciones (Nacional e Internacional)

	PAGINAS	%
HOME	65.726	40.75 %
RESTO	95.560	59.25 %

3. Por día del mes (Nacional e Internacional)

Día	N. únicos	Visitas	Páginas	Día	N. únicos	Visitas	Páginas	Día	N. únicos	Visitas	Páginas
1	3.848	4.273	6.603	11	2.956	3.519	6.296	21	2.230	2.619	4.567
2	2.928	3.359	5.348	12	2.908	3.316	5.200	22	2.239	2.564	4.287
3	3.347	3.809	6.323	13	3.199	3.701	6.406	23	2.438	2.764	4.246
4	6.366	7.029	10.486	14	3.267	3.782	6.232	24	1.981	2.293	3.696
5	3.537	3.972	6.469	15	9.290	10.591	13.412	25	2.043	2.390	4.145
6	2.861	3.311	5.665	16	4.502	5.057	7.057	26	1.589	1.851	3.186
7	2.753	3.170	5.368	17	2.882	3.353	5.548	27	1.626	1.857	3.028
8	2.220	2.577	4.386	18	3.263	3.640	5.207	28	1.949	2.260	3.727
9	2.162	2.559	4.273	19	2.563	2.889	4.332	29	1.688	1.947	3.123
10	2.736	3.242	5.288	20	2.116	2.427	3.852	30	1.984	2.234	3.530

4. Gráficas (Nacional e Internacional)

4.1 Por día de la semana (promedio)

N. únicos / Visitas (x 100)

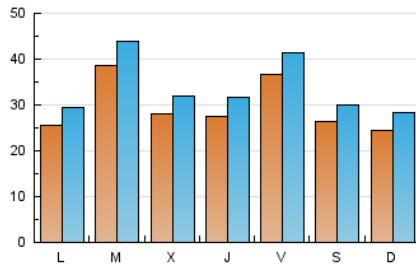

Páginas (x 100)

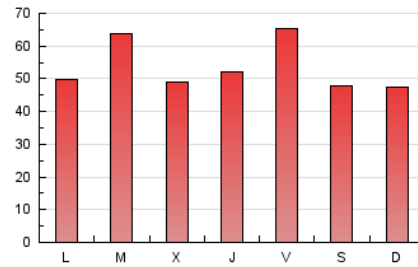

4.2 Por franja horaria (promedio)

Visitas (x 1000)

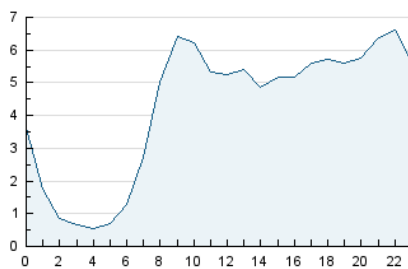

Páginas (x 1000)

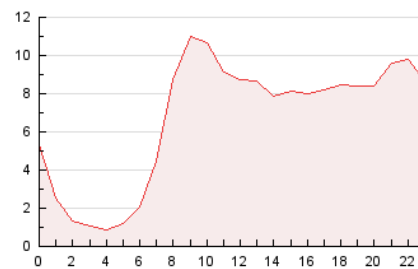

4.3 Por meses

N. únicos / Visitas (x 1000)

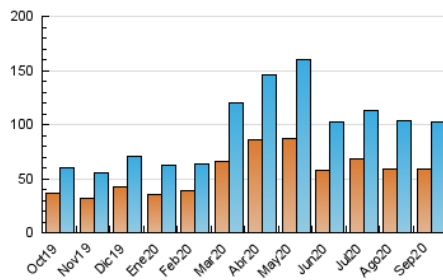

Páginas (x 1000)

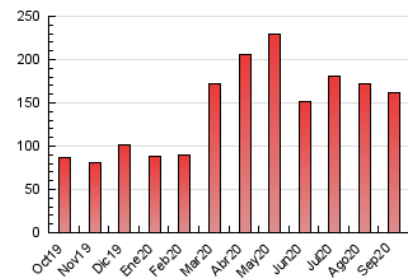



INFORMACION Y CONTROL DE PUBLICACIONES, S.A.

Velázquez, 46, 1º Dcha - Tel. 91 435 00 32 Fax 91 435 96 05 - 28001 - MADRID
 Entença, 218 Entr. 7 - Tel 93 439 24 18 Fax 93 419 25 34 - 08029 - BARCELONA

Anexo - Tráfico Nacional

Título: DIARIOCRITICO.COM - CANTABRIA24HORAS.COM

URL Primaria:

Editor: Ociocrítico, S.L.

Domicilio: Gran Vía nº 27 1º Dcha.

Ciudad: 28013 MADRID

Teléfono:

Fax:

E-mail:

Clasificación: Noticias e Información

Sub-Clasificación: Noticias globales y actualidad

cantabria**24horas**.com

1. Cifras totales y promedios (Nacional)

MES - AÑO	NAVEGADORES UNICOS	VISITAS	PAGINAS
Septiembre - 2020	55.165	97.804	155.307
PROMEDIO DIARIO	2.839	3.260	5.177
PROMEDIO LUNES-VIERNES	2.992	3.436	5.390
PROMEDIO SABADO-DOMINGO	2.419	2.778	4.592
PAGINAS / VISITAS	1,59		
DURACION MEDIA VISITAS	0:00:49		
DURACION MEDIA PAGINAS	0:01:23		

2. Secciones (Nacional)

	PAGINAS	%
HOME	64.598	41.59 %
RESTO	90.709	58.41 %

3. Por día del mes (Nacional)

Día	N. únicos	Visitas	Páginas	Día	N. únicos	Visitas	Páginas	Día	N. únicos	Visitas	Páginas
1	3.684	4.106	6.375	11	2.784	3.334	6.059	21	2.090	2.466	4.368
2	2.778	3.205	5.144	12	2.781	3.182	5.036	22	2.100	2.421	4.084
3	3.193	3.649	6.118	13	3.040	3.536	6.201	23	2.303	2.625	4.074
4	6.225	6.879	10.298	14	3.115	3.620	6.027	24	1.853	2.161	3.516
5	3.399	3.829	6.301	15	9.129	10.420	13.193	25	1.916	2.258	3.932
6	2.750	3.194	5.503	16	4.303	4.845	6.799	26	1.498	1.757	3.066
7	2.613	3.021	5.175	17	2.723	3.181	5.315	27	1.515	1.741	2.882
8	2.100	2.452	4.192	18	3.016	3.371	4.890	28	1.809	2.111	3.504
9	2.044	2.433	4.124	19	2.399	2.710	4.103	29	1.567	1.818	2.933
10	2.607	3.108	5.126	20	1.971	2.273	3.641	30	1.863	2.098	3.328

4. Gráficas (Nacional)

4.1 Por día de la semana (promedio)

N. únicos / Visitas (x 100)

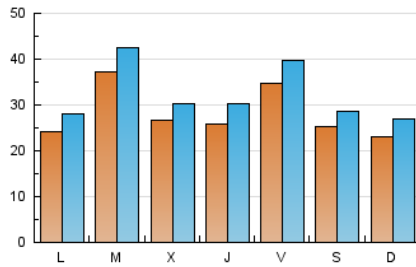

Páginas (x 100)

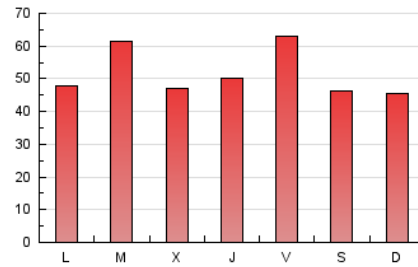

4.2 Por franja horaria (promedio)

Visitas (x 1000)

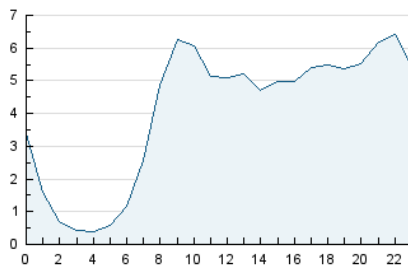

Páginas (x 1000)

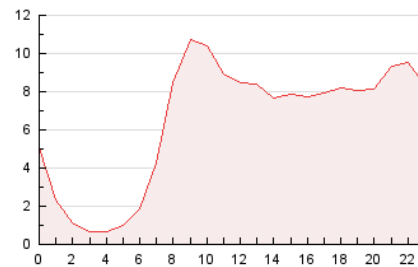

4.3 Por meses

N. únicos / Visitas (x 1000)

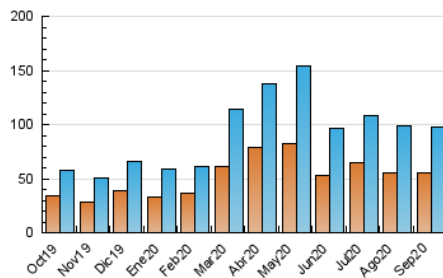

Páginas (x 1000)

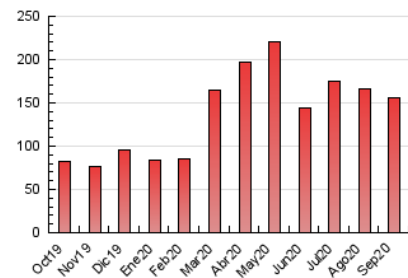

5. Observaciones

Este Medio Electrónico de Comunicación ha sido medido por la herramienta Google Analytics de Google

6. Definiciones básicas (Para más información ver Normas Técnicas para el Control de los Medios Electrónicos de Comunicación)

Página Vista:

Conjunto de ficheros enviado a un usuario como resultado de una petición del mismo recibida por el servidor. Cuando la página está formada por varios marcos (frames), el conjunto de los mismos tendrá, a efectos de cómputo, la consideración de una página unitaria.

Visita:

Una secuencia ininterrumpida de páginas servidas a un usuario válido. Si dicho usuario no realiza peticiones de páginas en un periodo de tiempo (30 min) la siguiente petición constituirá el inicio de una nueva visita.

Navegador Único:

Total de combinaciones únicas de una dirección IP y un identificador adicional. Los medios pueden utilizar cookies o el Identificador de Alta de registro.

Duración Página Vista:

Tiempo acumulado en segundos de todas las páginas vistas (en visitas de dos o más páginas vistas), dividido por el número total de páginas vistas.

Duración Visita:

Tiempo en segundos de todas las visitas de dos o más páginas vistas, dividido por el número total de visitas de dos o más páginas vistas.

Tráfico nacional:

Audiencia/difusión correspondiente a España medida en base a los datos de las direcciones IP registradas por el sistema de medición.

7. Opinión

De OJDinteractiva, la división de INFORMACIÓN Y CONTROL DE PUBLICACIONES S.A.:

Hemos examinado la información facilitada por el editor del medio electrónico para el periodo que comprende la presente certificación.

Nuestro examen se ha realizado de acuerdo con las normas y procedimientos establecidos en las Normas Técnicas para el Control de los Medios Electrónicos de Comunicación.

En nuestra opinión, la presente certificación presenta razonablemente la difusión/audiencia registrada por este canal.

ADVERTENCIA:

El trabajo de OJDinteractiva, la división de INFORMACIÓN Y CONTROL DE PUBLICACIONES S.A (INTROL) se limita a la realización de pruebas para la revisión de los datos de recuento suministrados por el editor con la finalidad de expresar una opinión sobre la razonabilidad de dichos datos de acuerdo con las Normas Técnicas para el control de los MEC.

Por tanto, INTROL no acepta responsabilidad alguna por las inexactitudes o errores que puedan existir en los datos de recuento. Tampoco acepta ninguna responsabilidad por la falsedad en los datos de recuento recibidos del editor, ni por otros datos de medición que no están incluidos en el análisis.

Octubre - 2020

OJDinteractiva