



INFORMACION Y CONTROL DE PUBLICACIONES, S.A.

Velázquez, 46, 1º Drcha - Tel. 91 435 00 32 Fax 91 435 96 05 - 28001 - MADRID
 Entença, 218 Entr. 7 - Tel 93 439 24 18 Fax 93 419 25 34 - 08029 - BARCELONA

Título: DIARIOCRITICO.COM - CANTABRIA24HORAS.COM

URL Primaria:

Editor: Ociocrítico, S.L.

Domicilio: Gran Vía nº 27 1º Dcha.

Ciudad: 28013 MADRID

Teléfono:

Fax:

E-mail:

Clasificación: Noticias e Información

Sub-Clasificación: Noticias globales y actualidad

cantabria**24horas**.com

1. Cifras totales y promedios (Nacional e Internacional)

MES - AÑO	NAVEGADORES UNICOS	VISITAS	PAGINAS
Agosto - 2019	56.188	85.983	116.774
PROMEDIO DIARIO	2.522	2.774	3.767
PROMEDIO LUNES-VIERNES	2.725	2.984	3.994
PROMEDIO SABADO-DOMINGO	2.026	2.259	3.212
PAGINAS / VISITAS	1,36		
DURACION MEDIA VISITAS	0:00:30		
DURACION MEDIA PAGINAS	0:01:25		

2. Secciones (Nacional e Internacional)

	PAGINAS	%
HOME	29.072	24.90 %
RESTO	87.702	75.10 %

3. Por día del mes (Nacional e Internacional)

Día	N. únicos	Visitas	Páginas	Día	N. únicos	Visitas	Páginas	Día	N. únicos	Visitas	Páginas
1	3.469	3.713	4.837	11	2.017	2.305	3.258	21	2.239	2.442	3.300
2	2.367	2.591	3.485	12	1.651	1.850	2.765	22	2.557	2.828	3.768
3	1.298	1.476	2.244	13	2.923	3.318	4.559	23	2.404	2.616	3.712
4	1.379	1.554	2.364	14	2.470	2.791	3.977	24	2.298	2.520	3.592
5	1.396	1.582	2.284	15	1.925	2.168	3.224	25	1.644	1.854	2.865
6	1.409	1.586	2.350	16	3.484	3.745	5.054	26	4.061	4.364	5.469
7	1.644	1.903	2.969	17	2.093	2.350	3.206	27	6.578	6.877	7.896
8	1.848	2.060	2.916	18	3.757	4.088	5.491	28	4.546	4.838	5.904
9	2.761	3.145	4.430	19	2.996	3.327	4.532	29	1.891	2.085	2.901
10	2.071	2.324	3.317	20	3.640	3.929	4.877	30	1.697	1.895	2.657
								31	1.676	1.859	2.571

4. Gráficas (Nacional e Internacional)

4.1 Por día de la semana (promedio)

N. únicos / Visitas (x 100)

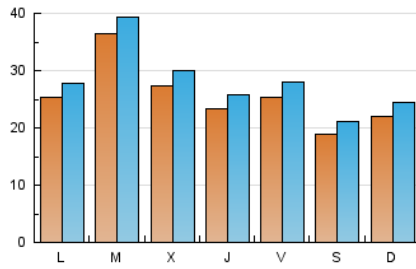

Páginas (x 100)

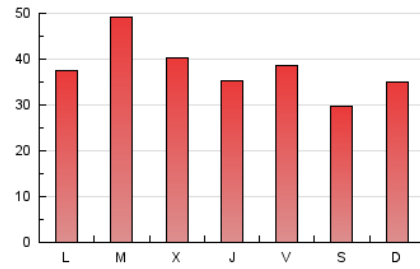

4.2 Por franja horaria (promedio)

Visitas (x 1000)

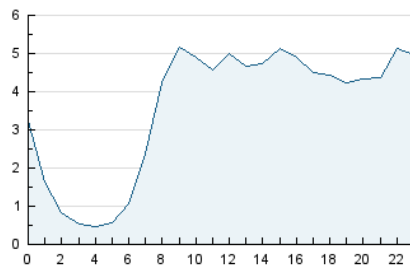

Páginas (x 1000)

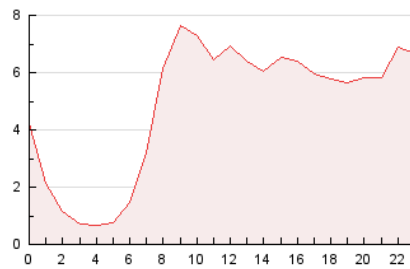

4.3 Por meses

N. únicos / Visitas (x 1000)

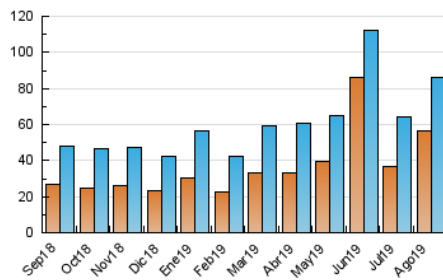

Páginas (x 1000)

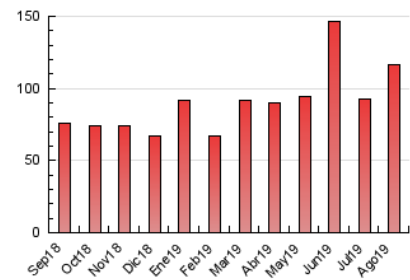



INFORMACION Y CONTROL DE PUBLICACIONES, S.A.

Velázquez, 46, 1º Dcha - Tel. 91 435 00 32 Fax 91 435 96 05 - 28001 - MADRID
 Entença, 218 Entr. 7 - Tel 93 439 24 18 Fax 93 419 25 34 - 08029 - BARCELONA

Anexo - Tráfico Nacional

Título: DIARIOCRITICO.COM - CANTABRIA24HORAS.COM

URL Primaria:

Editor: Ociocrítico, S.L.

Domicilio: Gran Vía nº 27 1º Dcha.

Ciudad: 28013 MADRID

Teléfono:

Fax:

E-mail:

Clasificación: Noticias e Información

Sub-Clasificación: Noticias globales y actualidad

cantabria**24horas**.com

1. Cifras totales y promedios (Nacional)

MES - AÑO	NAVEGADORES UNICOS	VISITAS	PAGINAS
Agosto - 2019	53.381	82.779	112.884
PROMEDIO DIARIO	2.423	2.670	3.641
PROMEDIO LUNES-VIERNES	2.619	2.874	3.859
PROMEDIO SABADO-DOMINGO	1.942	2.172	3.111
PAGINAS / VISITAS	1,36		
DURACION MEDIA VISITAS	0:00:31		
DURACION MEDIA PAGINAS	0:01:25		

2. Secciones (Nacional)

	PAGINAS	%
HOME	28.486	25.23 %
RESTO	84.398	74.77 %

3. Por día del mes (Nacional)

Día	N. únicos	Visitas	Páginas	Día	N. únicos	Visitas	Páginas	Día	N. únicos	Visitas	Páginas
1	3.366	3.600	4.704	11	1.922	2.207	3.143	21	2.126	2.324	3.147
2	2.281	2.505	3.369	12	1.580	1.779	2.677	22	2.458	2.721	3.649
3	1.244	1.420	2.166	13	2.809	3.200	4.407	23	2.312	2.521	3.570
4	1.315	1.482	2.272	14	2.350	2.666	3.818	24	2.214	2.431	3.481
5	1.310	1.490	2.150	15	1.826	2.063	3.102	25	1.571	1.777	2.782
6	1.331	1.507	2.252	16	3.389	3.648	4.943	26	3.945	4.241	5.303
7	1.556	1.809	2.861	17	2.014	2.269	3.111	27	6.403	6.699	7.707
8	1.756	1.967	2.802	18	3.620	3.948	5.334	28	4.384	4.668	5.718
9	2.656	3.037	4.289	19	2.857	3.183	4.370	29	1.817	2.011	2.811
10	1.968	2.220	3.208	20	3.492	3.780	4.701	30	1.614	1.810	2.538
								31	1.614	1.796	2.499

4. Gráficas (Nacional)

4.1 Por día de la semana (promedio)

N. únicos / Visitas (x 100)

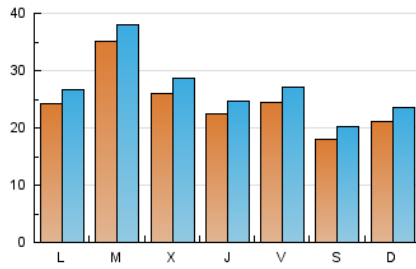

Páginas (x 100)



4.2 Por franja horaria (promedio)

Visitas (x 1000)

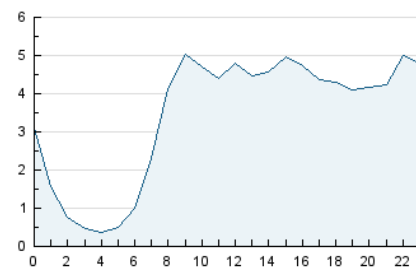

Páginas (x 1000)

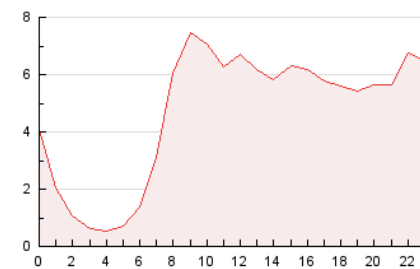

4.3 Por meses

N. únicos / Visitas (x 1000)

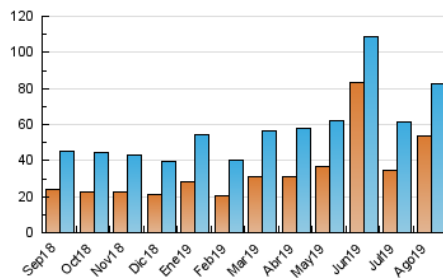

Páginas (x 1000)

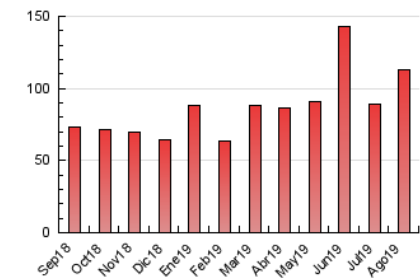

5. Observaciones

Este Medio Electrónico de Comunicación ha sido medido por la herramienta Google Analytics de Google

6. Definiciones básicas (Para más información ver Normas Técnicas para el Control de los Medios Electrónicos de Comunicación)

Página Vista:

Conjunto de ficheros enviado a un usuario como resultado de una petición del mismo recibida por el servidor. Cuando la página está formada por varios marcos (frames), el conjunto de los mismos tendrá, a efectos de cómputo, la consideración de una página unitaria.

Visita:

Una secuencia ininterrumpida de páginas servidas a un usuario válido. Si dicho usuario no realiza peticiones de páginas en un periodo de tiempo (30 min) la siguiente petición constituirá el inicio de una nueva visita.

Navegador Único:

Total de combinaciones únicas de una dirección IP y un identificador adicional. Los medios pueden utilizar cookies o el Identificador de Alta de registro.

Duración Página Vista:

Tiempo acumulado en segundos de todas las páginas vistas (en visitas de dos o más páginas vistas), dividido por el número total de páginas vistas.

Duración Visita:

Tiempo en segundos de todas las visitas de dos o más páginas vistas, dividido por el número total de visitas de dos o más páginas vistas.

Tráfico nacional:

Audiencia/difusión correspondiente a España medida en base a los datos de las direcciones IP registradas por el sistema de medición.

7. Opinión

De OJDinteractiva, la división de INFORMACIÓN Y CONTROL DE PUBLICACIONES S.A.:

Hemos examinado la información facilitada por el editor del medio electrónico para el periodo que comprende la presente certificación.

Nuestro examen se ha realizado de acuerdo con las normas y procedimientos establecidos en las Normas Técnicas para el Control de los Medios Electrónicos de Comunicación.

En nuestra opinión, la presente certificación presenta razonablemente la difusión/audiencia registrada por este canal.

ADVERTENCIA:

El trabajo de OJDinteractiva, la división de INFORMACIÓN Y CONTROL DE PUBLICACIONES S.A (INTROL) se limita a la realización de pruebas para la revisión de los datos de recuento suministrados por el editor con la finalidad de expresar una opinión sobre la razonabilidad de dichos datos de acuerdo con las Normas Técnicas para el control de los MEC.

Por tanto, INTROL no acepta responsabilidad alguna por las inexactitudes o errores que puedan existir en los datos de recuento. Tampoco acepta ninguna responsabilidad por la falsedad en los datos de recuento recibidos del editor, ni por otros datos de medición que no están incluidos en el análisis.

Septiembre - 2019

OJDinteractiva