



INFORMACION Y CONTROL DE PUBLICACIONES, S.A.

Velázquez, 46, 1º Drcha - Tel. 91 435 00 32 Fax 91 435 96 05 - 28001 - MADRID
Av. Diagonal 497, 5a planta - Tel 93 439 24 18 Fax 93 419 25 34 - 08029 - BARCELONA

Título: DIARIOCRITICO.COM - CANTABRIA24HORAS.COM

URL Primaria:

Editor: Ociocrítico, S.L.

Domicilio: Gran Vía nº 27 1º Dcha.

Ciudad: 28013 MADRID

Teléfono:

Fax:

E-mail:

Clasificación: Noticias e Información

Sub-Clasificación: Noticias globales y actualidad

cantabria**24horas**.com

1. Cifras totales y promedios (Nacional e Internacional)

MES - AÑO	NAVEGADORES UNICOS	VISITAS	PAGINAS
Junio - 2022	24.686	37.839	55.661
PROMEDIO DIARIO	1.127	1.261	1.855
PROMEDIO LUNES-VIERNES	1.149	1.285	1.894
PROMEDIO SABADO-DOMINGO	1.065	1.195	1.750
PAGINAS / VISITAS	1,47		
DURACION MEDIA VISITAS	0:00:39		
DURACION MEDIA PAGINAS	0:01:23		

2. Secciones (Nacional e Internacional)

	PAGINAS	%
HOME	21.784	39.14 %
RESTO	33.877	60.86 %

3. Por día del mes (Nacional e Internacional)

Día	N. únicos	Visitas	Páginas	Día	N. únicos	Visitas	Páginas	Día	N. únicos	Visitas	Páginas
1	946	1.044	1.452	11	1.066	1.209	1.874	21	1.316	1.497	2.285
2	999	1.101	1.567	12	1.160	1.286	1.851	22	1.205	1.330	1.986
3	942	1.035	1.459	13	1.232	1.388	2.051	23	1.099	1.235	1.816
4	910	1.021	1.426	14	1.123	1.272	1.855	24	1.077	1.225	1.828
5	1.017	1.139	1.688	15	1.102	1.234	1.805	25	1.077	1.188	1.689
6	1.274	1.404	2.083	16	995	1.136	1.619	26	1.225	1.347	1.914
7	1.346	1.476	2.085	17	1.066	1.216	1.842	27	1.190	1.303	1.813
8	1.322	1.479	2.204	18	964	1.100	1.682	28	1.093	1.216	1.745
9	1.204	1.349	2.134	19	1.104	1.273	1.878	29	1.142	1.263	1.833
10	1.142	1.267	1.888	20	1.389	1.612	2.643	30	1.077	1.194	1.666

4. Gráficas (Nacional e Internacional)

4.1 Por día de la semana (promedio)

N. únicos / Visitas (x 100)

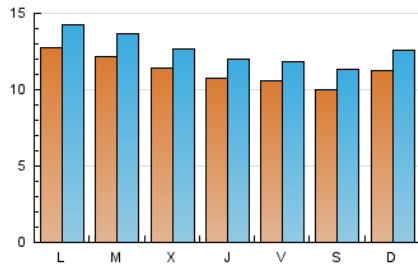

Páginas (x 100)

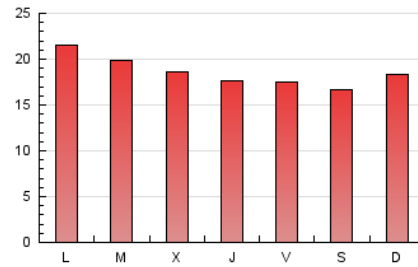

4.2 Por franja horaria (promedio)

Visitas (x 1000)



Páginas (x 1000)

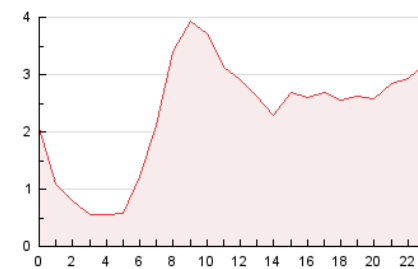

4.3 Por meses

N. únicos / Visitas (x 1000)

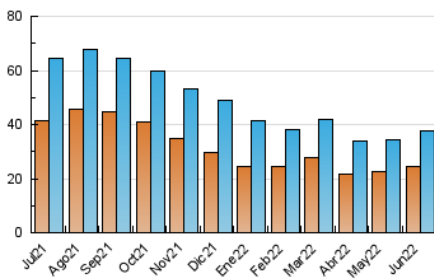

Páginas (x 1000)

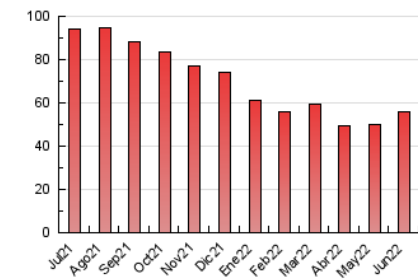



INFORMACION Y CONTROL DE PUBLICACIONES, S.A.

Velázquez, 46, 1º Drcha - Tel. 91 435 00 32 Fax 91 435 96 05 - 28001 - MADRID
Av. Diagonal 497, 5a planta - Tel 93 439 24 18 Fax 93 419 25 34 - 08029 - BARCELONA

Anexo - Tráfico Nacional

Título: DIARIOCRITICO.COM - CANTABRIA24HORAS.COM

URL Primaria:

Editor: Ociocrítico, S.L.

Domicilio: Gran Vía nº 27 1º Dcha.

Ciudad: 28013 MADRID

Teléfono:

Fax:

E-mail:

Clasificación: Noticias e Información

Sub-Clasificación: Noticias globales y actualidad

cantabria**24horas**.com

1. Cifras totales y promedios (Nacional)

MES - AÑO	NAVEGADORES UNICOS	VISITAS	PAGINAS
Junio - 2022	18.567	30.934	47.628
PROMEDIO DIARIO	910	1.031	1.588
PROMEDIO LUNES-VIERNES	930	1.053	1.624
PROMEDIO SABADO-DOMINGO	853	970	1.487
PAGINAS / VISITAS	1,54		
DURACION MEDIA VISITAS	0:00:45		
DURACION MEDIA PAGINAS	0:01:24		

2. Secciones (Nacional)

	PAGINAS	%
HOME	21.144	44.39 %
RESTO	26.484	55.61 %

3. Por día del mes (Nacional)

Día	N. únicos	Visitas	Páginas	Día	N. únicos	Visitas	Páginas	Día	N. únicos	Visitas	Páginas
1	739	826	1.209	11	855	985	1.586	21	1.094	1.253	1.980
2	784	882	1.339	12	948	1.062	1.573	22	1.004	1.115	1.718
3	729	815	1.208	13	985	1.128	1.755	23	874	1.003	1.539
4	691	783	1.159	14	909	1.045	1.583	24	878	1.013	1.598
5	834	944	1.472	15	906	1.022	1.557	25	825	926	1.403
6	1.024	1.141	1.772	16	821	947	1.390	26	964	1.070	1.612
7	1.092	1.205	1.795	17	845	983	1.568	27	946	1.043	1.538
8	1.131	1.273	1.940	18	797	920	1.467	28	895	1.004	1.493
9	984	1.118	1.867	19	909	1.068	1.624	29	881	991	1.526
10	942	1.060	1.623	20	1.148	1.356	2.323	30	855	953	1.411

4. Gráficas (Nacional)

4.1 Por día de la semana (promedio)

N. únicos / Visitas (x 100)

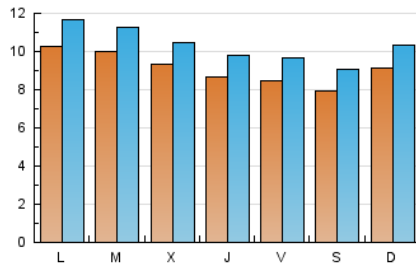

Páginas (x 100)

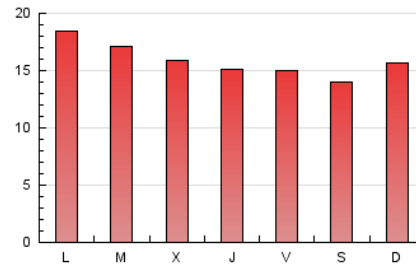

4.2 Por franja horaria (promedio)

Visitas_ (x 1000)



Páginas (x 1000)

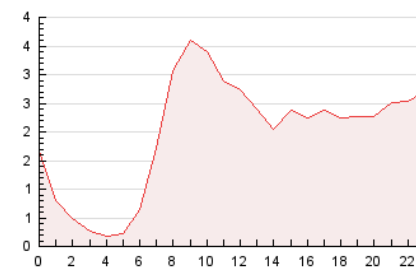

4.3 Por meses

N. únicos / Visitas (x 1000)

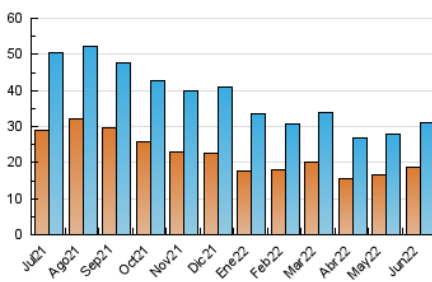

Páginas (x 1000)

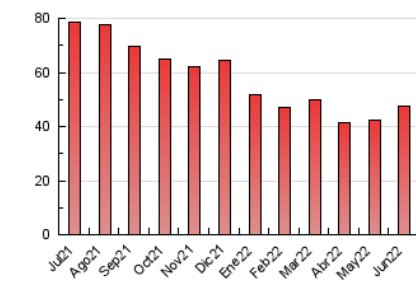

5. Observaciones

Este Medio Electrónico de Comunicación ha sido medido por la herramienta Google Analytics de Google

6. Definiciones básicas (Para más información ver Normas Técnicas para el Control de los Medios Electrónicos de Comunicación)

Página Vista:

Conjunto de ficheros enviado a un usuario como resultado de una petición del mismo recibida por el servidor. Cuando la página está formada por varios marcos (frames), el conjunto de los mismos tendrá, a efectos de cómputo, la consideración de una página unitaria.

Visita:

Una secuencia ininterrumpida de páginas servidas a un usuario válido. Si dicho usuario no realiza peticiones de páginas en un periodo de tiempo (30 min) la siguiente petición constituirá el inicio de una nueva visita.

Navegador Único:

Total de combinaciones únicas de una dirección IP y un identificador adicional. Los medios pueden utilizar cookies o el Identificador de Alta de registro.

Duración Página Vista:

Tiempo acumulado en segundos de todas las páginas vistas (en visitas de dos o más páginas vistas), dividido por el número total de páginas vistas.

Duración Visita:

Tiempo en segundos de todas las visitas de dos o más páginas vistas, dividido por el número total de visitas de dos o más páginas vistas.

Tráfico nacional:

Audiencia/difusión correspondiente a España medida en base a los datos de las direcciones IP registradas por el sistema de medición.

7. Opinión

De OJDinteractiva, la división de INFORMACIÓN Y CONTROL DE PUBLICACIONES S.A.:

Hemos examinado la información facilitada por el editor del medio electrónico para el periodo que comprende la presente certificación.

Nuestro examen se ha realizado de acuerdo con las normas y procedimientos establecidos en las Normas Técnicas para el Control de los Medios Electrónicos de Comunicación.

En nuestra opinión, la presente certificación presenta razonablemente la difusión/audiencia registrada por este canal.

ADVERTENCIA:

El trabajo de OJDinteractiva, la división de INFORMACIÓN Y CONTROL DE PUBLICACIONES S.A (INTROL) se limita a la realización de pruebas para la revisión de los datos de recuento suministrados por el editor con la finalidad de expresar una opinión sobre la razonabilidad de dichos datos de acuerdo con las Normas Técnicas para el control de los MEC. Por tanto, INTROL no acepta responsabilidad alguna por las inexactitudes o errores que puedan existir en los datos de recuento. Tampoco acepta ninguna responsabilidad por la falsedad en los datos de recuento recibidos del editor, ni por otros datos de medición que no están incluidos en el análisis.

Julio - 2022

OJDinteractiva