



INFORMACION Y CONTROL DE PUBLICACIONES, S.A.

Velázquez, 46, 1º Drcha - Tel. 91 435 00 32 Fax 91 435 96 05 - 28001 - MADRID
Entença, 218 Entr. 7 - Tel 93 439 24 18 Fax 93 419 25 34 - 08029 - BARCELONA

Título: DIARIOCRITICO.COM - CANTABRIA24HORAS.COM

URL Primaria:

Editor: Ociocrítico, S.L.

Domicilio: Gran Vía nº 27 1º Dcha.

Ciudad: 28013 MADRID

Teléfono:

Fax:

E-mail:

Clasificación: Noticias e Información

Sub-Clasificación: Noticias globales y actualidad

cantabria**24horas**.com

1. Cifras totales y promedios (Nacional e Internacional)

MES - AÑO	NAVEGADORES UNICOS	VISITAS	PAGINAS
Junio - 2021	47.004	69.260	99.628
PROMEDIO DIARIO	2.085	2.309	3.321
PROMEDIO LUNES-VIERNES	2.111	2.339	3.386
PROMEDIO SABADO-DOMINGO	2.011	2.225	3.142
PAGINAS / VISITAS	1,44		
DURACION MEDIA VISITAS	0:00:38		
DURACION MEDIA PAGINAS	0:01:28		

2. Secciones (Nacional e Internacional)

	PAGINAS	%
HOME	35.151	35.28 %
RESTO	64.477	64.72 %

3. Por día del mes (Nacional e Internacional)

Día	N. únicos	Visitas	Páginas	Día	N. únicos	Visitas	Páginas	Día	N. únicos	Visitas	Páginas
1	1.982	2.211	3.625	11	1.744	1.935	2.606	21	2.847	3.068	4.137
2	1.854	2.057	3.186	12	1.668	1.855	2.604	22	2.364	2.644	3.813
3	1.880	2.115	3.321	13	1.770	1.978	2.750	23	2.032	2.256	3.214
4	1.707	1.885	2.740	14	2.114	2.309	3.109	24	1.857	2.090	3.142
5	1.635	1.823	2.606	15	2.093	2.317	3.235	25	2.019	2.206	3.240
6	1.806	1.978	2.795	16	1.903	2.125	3.074	26	2.521	2.765	3.765
7	2.020	2.265	3.250	17	2.117	2.377	3.387	27	2.303	2.564	3.709
8	1.970	2.193	3.125	18	2.254	2.521	3.996	28	3.528	3.792	5.359
9	1.941	2.146	2.988	19	1.842	2.055	3.154	29	2.154	2.433	3.431
10	1.842	2.054	2.962	20	2.545	2.778	3.755	30	2.225	2.465	3.550

4. Gráficas (Nacional e Internacional)

4.1 Por día de la semana (promedio)

N. únicos / Visitas (x 100)

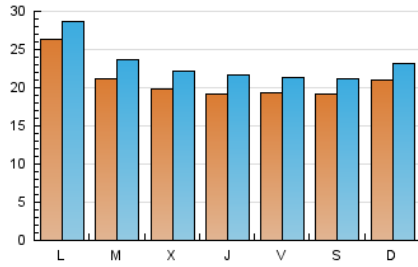

Páginas (x 100)

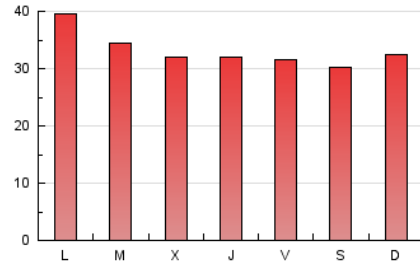

4.2 Por franja horaria (promedio)

Visitas (x 1000)

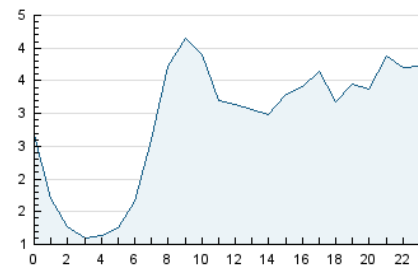

Páginas (x 1000)

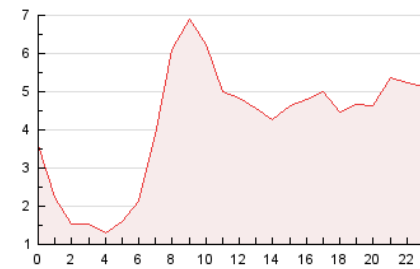

4.3 Por meses

N. únicos / Visitas (x 1000)

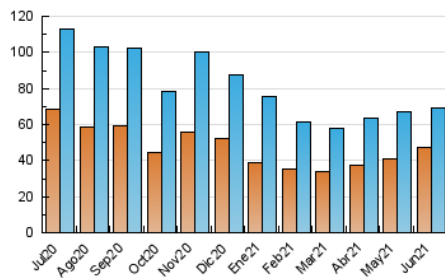

Páginas (x 1000)

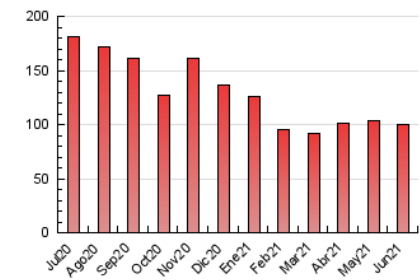



INFORMACION Y CONTROL DE PUBLICACIONES, S.A.

Velázquez, 46, 1º Dcha - Tel. 91 435 00 32 Fax 91 435 96 05 - 28001 - MADRID
 Entença, 218 Entr. 7 - Tel 93 439 24 18 Fax 93 419 25 34 - 08029 - BARCELONA

Anexo - Tráfico Nacional

Título: DIARIOCRITICO.COM - CANTABRIA24HORAS.COM

URL Primaria:

Editor: Ociocrítico, S.L.

Domicilio: Gran Vía nº 27 1º Dcha.

Ciudad: 28013 MADRID

Teléfono:

Fax:

E-mail:

Clasificación: Noticias e Información

Sub-Clasificación: Noticias globales y actualidad

cantabria**24horas**.com

1. Cifras totales y promedios (Nacional)

MES - AÑO	NAVEGADORES UNICOS	VISITAS	PAGINAS
Junio - 2021	32.355	52.818	81.552
PROMEDIO DIARIO	1.575	1.761	2.718
PROMEDIO LUNES-VIERNES	1.592	1.782	2.774
PROMEDIO SABADO-DOMINGO	1.530	1.701	2.565
PAGINAS / VISITAS	1,54		
DURACION MEDIA VISITAS		0:00:47	
DURACION MEDIA PAGINAS		0:01:27	

2. Secciones (Nacional)

	PAGINAS	%
HOME	34.421	42.21 %
RESTO	47.131	57.79 %

3. Por día del mes (Nacional)

Día	N. únicos	Visitas	Páginas	Día	N. únicos	Visitas	Páginas	Día	N. únicos	Visitas	Páginas
1	1.625	1.831	3.177	11	1.235	1.389	2.024	21	2.312	2.498	3.499
2	1.519	1.704	2.782	12	1.129	1.277	1.962	22	1.777	2.007	3.111
3	1.526	1.737	2.895	13	1.268	1.435	2.146	23	1.482	1.662	2.584
4	1.348	1.495	2.310	14	1.445	1.602	2.343	24	1.402	1.605	2.609
5	1.189	1.328	2.069	15	1.510	1.695	2.560	25	1.511	1.660	2.655
6	1.298	1.427	2.197	16	1.360	1.543	2.420	26	2.079	2.276	3.202
7	1.484	1.678	2.581	17	1.403	1.607	2.568	27	1.838	2.058	3.167
8	1.464	1.648	2.501	18	1.756	1.987	3.416	28	2.859	3.086	4.587
9	1.400	1.570	2.366	19	1.387	1.565	2.609	29	1.618	1.860	2.810
10	1.316	1.476	2.328	20	2.051	2.241	3.168	30	1.671	1.871	2.906

4. Gráficas (Nacional)

4.1 Por día de la semana (promedio)

N. únicos / Visitas (x 100)

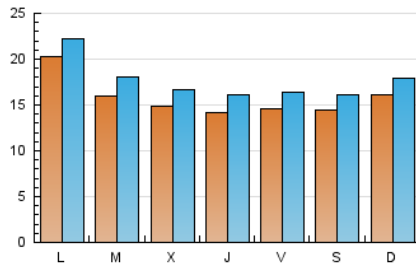

Páginas (x 100)

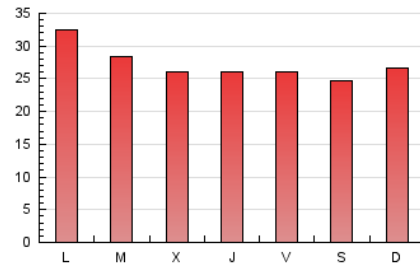

4.2 Por franja horaria (promedio)

Visitas__ (x 1000)

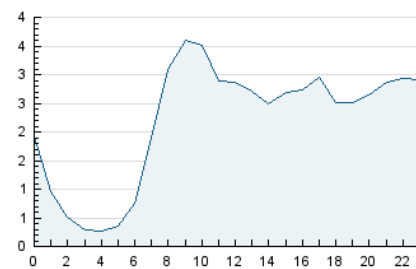

Páginas (x 1000)

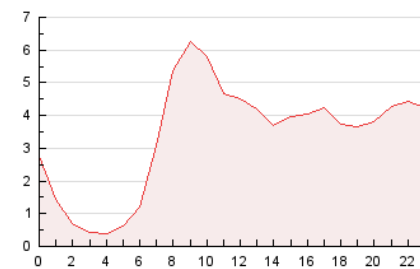

4.3 Por meses

N. únicos / Visitas (x 1000)

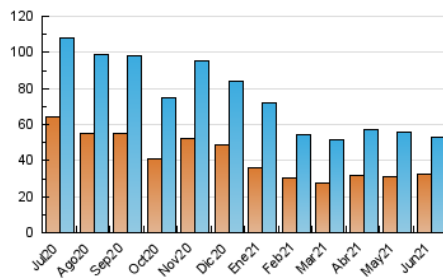

Páginas (x 1000)

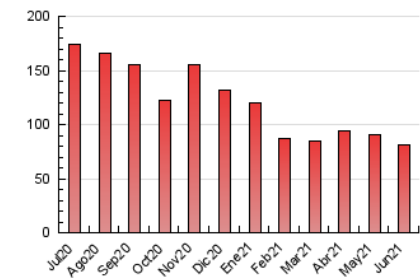

5. Observaciones

Este Medio Electrónico de Comunicación ha sido medido por la herramienta Google Analytics de Google

6. Definiciones básicas (Para más información ver Normas Técnicas para el Control de los Medios Electrónicos de Comunicación)

Página Vista:

Conjunto de ficheros enviado a un usuario como resultado de una petición del mismo recibida por el servidor. Cuando la página está formada por varios marcos (frames), el conjunto de los mismos tendrá, a efectos de cómputo, la consideración de una página unitaria.

Visita:

Una secuencia ininterrumpida de páginas servidas a un usuario válido. Si dicho usuario no realiza peticiones de páginas en un periodo de tiempo (30 min) la siguiente petición constituirá el inicio de una nueva visita.

Navegador Único:

Total de combinaciones únicas de una dirección IP y un identificador adicional. Los medios pueden utilizar cookies o el Identificador de Alta de registro.

Duración Página Vista:

Tiempo acumulado en segundos de todas las páginas vistas (en visitas de dos o más páginas vistas), dividido por el número total de páginas vistas.

Duración Visita:

Tiempo en segundos de todas las visitas de dos o más páginas vistas, dividido por el número total de visitas de dos o más páginas vistas.

Tráfico nacional:

Audiencia/difusión correspondiente a España medida en base a los datos de las direcciones IP registradas por el sistema de medición.

7. Opinión

De OJDinteractiva, la división de INFORMACIÓN Y CONTROL DE PUBLICACIONES S.A.:

Hemos examinado la información facilitada por el editor del medio electrónico para el periodo que comprende la presente certificación.

Nuestro examen se ha realizado de acuerdo con las normas y procedimientos establecidos en las Normas Técnicas para el Control de los Medios Electrónicos de Comunicación.

En nuestra opinión, la presente certificación presenta razonablemente la difusión/audiencia registrada por este canal.

ADVERTENCIA:

El trabajo de OJDinteractiva, la división de INFORMACIÓN Y CONTROL DE PUBLICACIONES S.A (INTROL) se limita a la realización de pruebas para la revisión de los datos de recuento suministrados por el editor con la finalidad de expresar una opinión sobre la razonabilidad de dichos datos de acuerdo con las Normas Técnicas para el control de los MEC.

Por tanto, INTROL no acepta responsabilidad alguna por las inexactitudes o errores que puedan existir en los datos de recuento. Tampoco acepta ninguna responsabilidad por la falsedad en los datos de recuento recibidos del editor, ni por otros datos de medición que no están incluidos en el análisis.

Julio - 2021

OJDinteractiva