



INFORMACION Y CONTROL DE PUBLICACIONES, S.A.

Velázquez, 46, 1º Dcha - Tel. 91 435 00 32 Fax 91 435 96 05 - 28001 - MADRID
 Entença, 218 Entr. 7 - Tel 93 439 24 18 Fax 93 419 25 34 - 08029 - BARCELONA

Título: DIARIOCRITICO.COM - CANTABRIA24HORAS.COM

URL Primaria:

Editor: Ociocrítico, S.L.

Domicilio: Gran Vía nº 27 1º Dcha.

Ciudad: 28013 MADRID

Teléfono:

Fax:

E-mail:

Clasificación: Noticias e Información

Sub-Clasificación: Noticias globales y actualidad

cantabria**24horas**.com

1. Cifras totales y promedios (Nacional e Internacional)

MES - AÑO	NAVEGADORES UNICOS	VISITAS	PAGINAS
Abril - 2019	33.447	60.805	89.565
PROMEDIO DIARIO	1.756	2.027	2.986
PROMEDIO LUNES-VIERNES	1.888	2.173	3.190
PROMEDIO SABADO-DOMINGO	1.393	1.625	2.424
PAGINAS / VISITAS	1,47		
DURACION MEDIA VISITAS	0:00:43		
DURACION MEDIA PAGINAS	0:01:31		

2. Secciones (Nacional e Internacional)

	PAGINAS	%
HOME	31.307	34.95 %
RESTO	58.258	65.05 %

3. Por día del mes (Nacional e Internacional)

Día	N. únicos	Visitas	Páginas	Día	N. únicos	Visitas	Páginas	Día	N. únicos	Visitas	Páginas
1	1.974	2.273	3.331	11	1.891	2.184	3.184	21	1.525	1.776	2.508
2	1.966	2.258	3.278	12	1.531	1.764	2.726	22	2.057	2.427	3.338
3	1.686	1.943	2.983	13	1.178	1.382	2.037	23	2.094	2.420	3.567
4	1.680	1.924	2.757	14	1.283	1.486	2.386	24	1.895	2.163	3.285
5	1.421	1.637	2.407	15	1.926	2.234	3.335	25	2.081	2.368	3.376
6	1.420	1.638	2.645	16	1.858	2.108	3.127	26	2.142	2.416	3.474
7	1.675	1.959	3.114	17	1.932	2.193	3.170	27	1.382	1.553	2.209
8	2.006	2.294	3.568	18	1.374	1.579	2.273	28	1.699	2.088	2.893
9	2.760	3.245	4.683	19	1.354	1.543	2.312	29	1.710	2.057	3.014
10	2.687	3.030	4.272	20	980	1.115	1.599	30	1.501	1.748	2.714

4. Gráficas (Nacional e Internacional)

4.1 Por día de la semana (promedio)

N. únicos / Visitas (x 100)

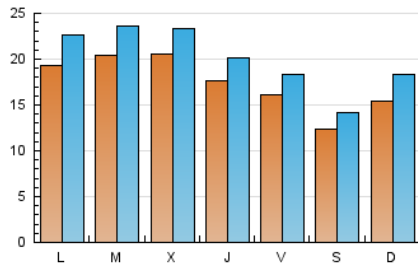

Páginas (x 100)

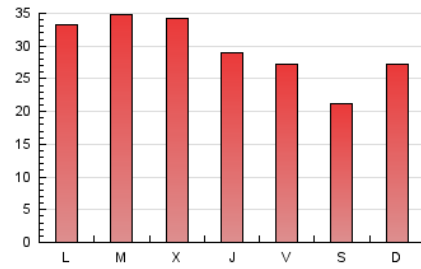

4.2 Por franja horaria (promedio)

Visitas (x 1000)

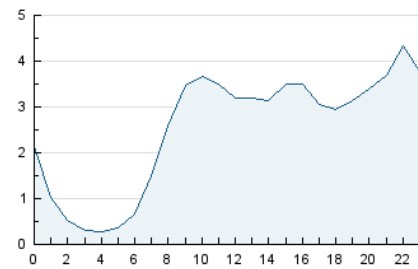

Páginas (x 1000)

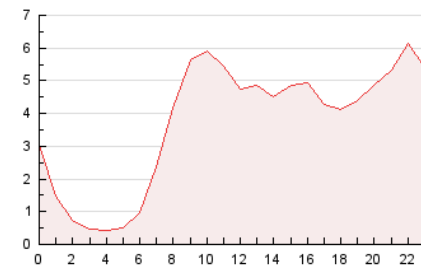

4.3 Por meses

N. únicos / Visitas (x 1000)

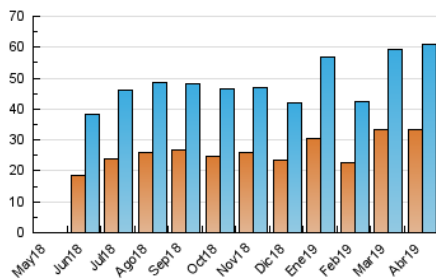

Páginas (x 1000)

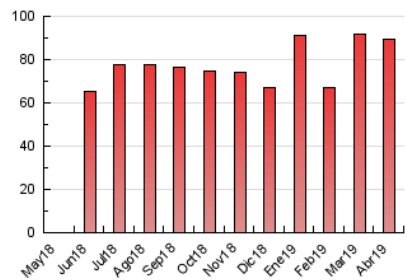



INFORMACION Y CONTROL DE PUBLICACIONES, S.A.

Velázquez, 46, 1º Drcha - Tel. 91 435 00 32 Fax 91 435 96 05 - 28001 - MADRID
 Entença, 218 Entr. 7 - Tel 93 439 24 18 Fax 93 419 25 34 - 08029 - BARCELONA

Anexo - Tráfico Nacional

Título: DIARIOCRITICO.COM - CANTABRIA24HORAS.COM

URL Primaria:

Editor: Ociocrítico, S.L.

Domicilio: Gran Vía nº 27 1º Dcha.

Ciudad: 28013 MADRID

Teléfono:

Fax:

E-mail:

Clasificación: Noticias e Información

Sub-Clasificación: Noticias globales y actualidad

cantabria**24horas**.com

1. Cifras totales y promedios (Nacional)

MES - AÑO	NAVEGADORES UNICOS	VISITAS	PAGINAS
Abril - 2019	31.278	58.181	86.245
PROMEDIO DIARIO	1.672	1.939	2.875
PROMEDIO LUNES-VIERNES	1.795	2.077	3.068
PROMEDIO SABADO-DOMINGO	1.332	1.562	2.344
PAGINAS / VISITAS	1,48		
DURACION MEDIA VISITAS		0:00:44	
DURACION MEDIA PAGINAS		0:01:32	

2. Secciones (Nacional)

	PAGINAS	%
HOME	30.654	35.54 %
RESTO	55.591	64.46 %

3. Por día del mes (Nacional)

Día	N. únicos	Visitas	Páginas	Día	N. únicos	Visitas	Páginas	Día	N. únicos	Visitas	Páginas
1	1.881	2.176	3.208	11	1.804	2.091	3.066	21	1.472	1.719	2.441
2	1.869	2.158	3.153	12	1.412	1.641	2.572	22	1.970	2.331	3.218
3	1.602	1.856	2.865	13	1.127	1.325	1.971	23	1.990	2.309	3.427
4	1.619	1.856	2.666	14	1.228	1.431	2.309	24	1.818	2.081	3.163
5	1.357	1.570	2.327	15	1.805	2.111	3.195	25	1.961	2.243	3.233
6	1.351	1.569	2.555	16	1.739	1.987	2.988	26	2.045	2.313	3.340
7	1.613	1.893	3.021	17	1.854	2.111	3.068	27	1.331	1.500	2.136
8	1.899	2.183	3.401	18	1.324	1.528	2.213	28	1.596	1.982	2.770
9	2.663	3.145	4.556	19	1.303	1.484	2.237	29	1.569	1.913	2.852
10	2.587	2.927	4.126	20	940	1.074	1.546	30	1.429	1.674	2.622

4. Gráficas (Nacional)

4.1 Por día de la semana (promedio)

N. únicos / Visitas (x 100)

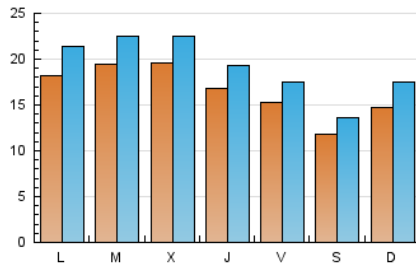

Páginas (x 100)

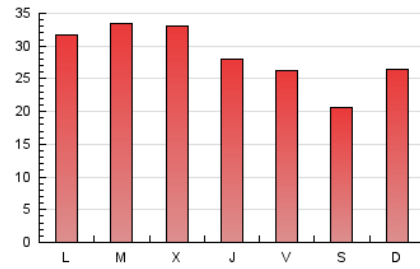

4.2 Por franja horaria (promedio)

Visitas (x 1000)

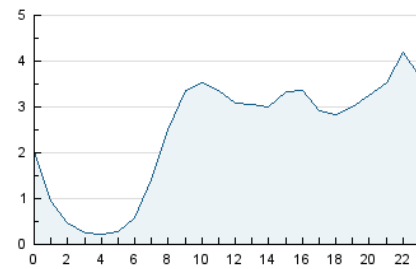

Páginas (x 1000)

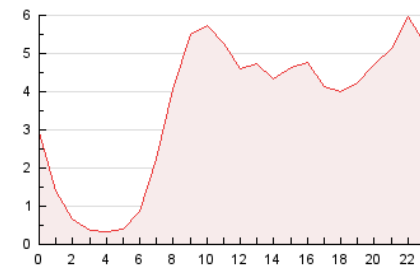

4.3 Por meses

N. únicos / Visitas (x 1000)

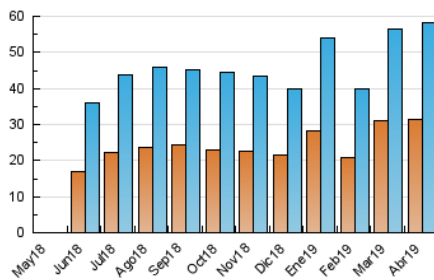

Páginas (x 1000)

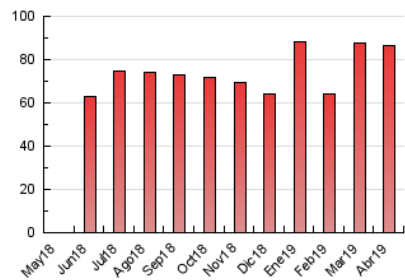

5. Observaciones

Este Medio Electrónico de Comunicación ha sido medido por la herramienta Google Analytics de Google

6. Definiciones básicas (Para más información ver Normas Técnicas para el Control de los Medios Electrónicos de Comunicación)

Página Vista:

Conjunto de ficheros enviado a un usuario como resultado de una petición del mismo recibida por el servidor. Cuando la página está formada por varios marcos (frames), el conjunto de los mismos tendrá, a efectos de cómputo, la consideración de una página unitaria.

Visita:

Una secuencia ininterrumpida de páginas servidas a un usuario válido. Si dicho usuario no realiza peticiones de páginas en un periodo de tiempo (30 min) la siguiente petición constituirá el inicio de una nueva visita.

Navegador Único:

Total de combinaciones únicas de una dirección IP y un identificador adicional. Los medios pueden utilizar cookies o el Identificador de Alta de registro.

Duración Página Vista:

Tiempo acumulado en segundos de todas las páginas vistas (en visitas de dos o más páginas vistas), dividido por el número total de páginas vistas.

Duración Visita:

Tiempo en segundos de todas las visitas de dos o más páginas vistas, dividido por el número total de visitas de dos o más páginas vistas.

Tráfico nacional:

Audiencia/difusión correspondiente a España medida en base a los datos de las direcciones IP registradas por el sistema de medición.

7. Opinión

De OJDinteractiva, la división de INFORMACIÓN Y CONTROL DE PUBLICACIONES S.A.:

Hemos examinado la información facilitada por el editor del medio electrónico para el periodo que comprende la presente certificación.

Nuestro examen se ha realizado de acuerdo con las normas y procedimientos establecidos en las Normas Técnicas para el Control de los Medios Electrónicos de Comunicación.

En nuestra opinión, la presente certificación presenta razonablemente la difusión/audiencia registrada por este canal.

ADVERTENCIA:

El trabajo de OJDinteractiva, la división de INFORMACIÓN Y CONTROL DE PUBLICACIONES S.A (INTROL) se limita a la realización de pruebas para la revisión de los datos de recuento suministrados por el editor con la finalidad de expresar una opinión sobre la razonabilidad de dichos datos de acuerdo con las Normas Técnicas para el control de los MEC.

Por tanto, INTROL no acepta responsabilidad alguna por las inexactitudes o errores que puedan existir en los datos de recuento. Tampoco acepta ninguna responsabilidad por la falsedad en los datos de recuento recibidos del editor, ni por otros datos de medición que no están incluidos en el análisis.

Mayo - 2019

OJDinteractiva