



INFORMACION Y CONTROL DE PUBLICACIONES, S.A.

Velázquez, 46, 1º Drcha - Tel. 91 435 00 32 Fax 91 435 96 05 - 28001 - MADRID
Entença, 218 Entr. 7 - Tel 93 439 24 18 Fax 93 419 25 34 - 08029 - BARCELONA

Título: EL CORREO GALLEGO
URL Primaria: http://www.elcorreogallego.es
Editor: Editorial Compostela, S.A.
Domicilio: Preguntorio, 29
Ciudad: 15704 SANTIAGO DE COMPOSTELA
Teléfono: 981 54 37 00
Fax: 981 54 37 01
E-mail: publicidad@elcorreogallego.es
Clasificación: Noticias e Información
Sub-Clasificación: Noticias globales y actualidad



1. Cifras totales y promedios (Nacional e Internacional)

MES - AÑO	NAVEGADORES UNICOS	VISITAS	PAGINAS
Noviembre - 2018	517.442	995.431	3.498.476
PROMEDIO DIARIO	28.712	33.181	116.616
PROMEDIO LUNES-VIERNES	29.559	34.161	114.329
PROMEDIO SABADO-DOMINGO	26.386	30.485	122.905
PAGINAS / VISITAS	3,51		
DURACION MEDIA VISITAS	0:05:33		
DURACION MEDIA PAGINAS	0:01:54		

2. Secciones (Nacional e Internacional)

	PAGINAS	%
HOME	826.459	23.62 %
RESTO	2.672.017	76.38 %

3. Por día del mes (Nacional e Internacional)

Día	N. únicos	Visitas	Páginas	Día	N. únicos	Visitas	Páginas	Día	N. únicos	Visitas	Páginas
1	21.964	25.935	91.894	11	27.211	31.602	102.799	21	32.536	37.441	121.194
2	24.704	28.514	94.821	12	26.782	31.148	97.204	22	34.876	39.954	121.849
3	24.809	28.335	90.108	13	24.460	28.359	85.024	23	32.551	36.683	109.502
4	27.841	32.337	111.105	14	27.391	31.498	92.101	24	32.836	37.129	120.079
5	44.399	51.251	155.750	15	27.769	31.881	93.894	25	25.939	30.419	149.085
6	31.791	37.308	125.879	16	24.964	29.024	129.852	26	33.160	38.464	200.473
7	27.603	32.291	109.665	17	22.488	25.913	190.179	27	32.247	37.207	132.752
8	30.384	35.282	107.531	18	23.229	27.004	116.077	28	25.535	29.622	104.234
9	29.586	34.421	103.867	19	26.576	30.894	99.471	29	32.352	37.395	120.036
10	26.732	31.144	103.809	20	28.905	33.271	108.440	30	29.754	33.705	109.802

4. Gráficas (Nacional e Internacional)

4.1 Por día de la semana (promedio)

N. únicos / Visitas (x 100)

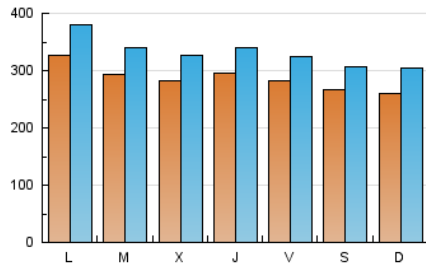

Páginas (x 100)

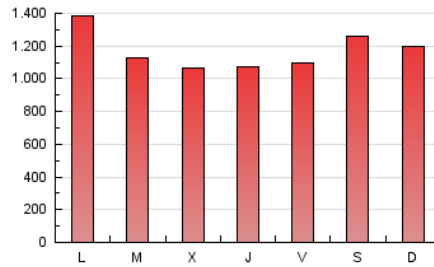

4.2 Por franja horaria (promedio)

Visitas (x 1000)



Páginas (x 1000)

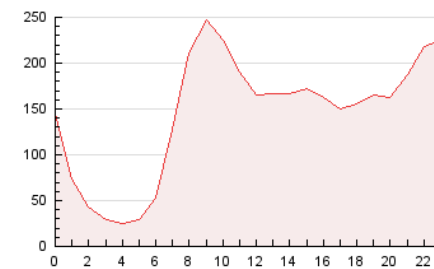

4.3 Por meses

N. únicos / Visitas (x 1000)

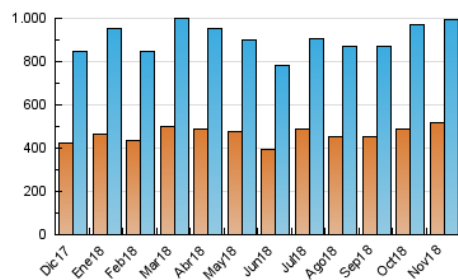

Páginas (x 1000)

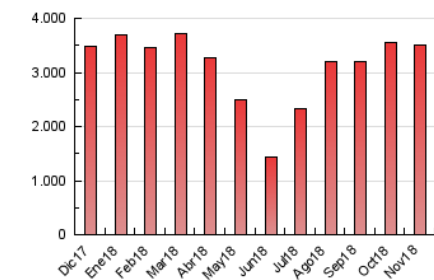



INFORMACION Y CONTROL DE PUBLICACIONES, S.A.

Velázquez, 46, 1º Drcha - Tel. 91 435 00 32 Fax 91 435 96 05 - 28001 - MADRID
 Entença, 218 Entr. 7 - Tel 93 439 24 18 Fax 93 419 25 34 - 08029 - BARCELONA

Anexo - Tráfico Nacional

Título: EL CORREO GALLEGO
URL Primaria: http://www.elcorreogallego.es
Editor: Editorial Compostela, S.A.
Domicilio: Preguntorio, 29
Ciudad: 15704 SANTIAGO DE COMPOSTELA
Teléfono: 981 54 37 00
Fax: 981 54 37 01
E-mail: publicidad@elcorreogallego.es
Clasificación: Noticias e Información
Sub-Clasificación: Noticias globales y actualidad



1. Cifras totales y promedios (Nacional)

MES - AÑO	NAVEGADORES UNICOS	VISITAS	PAGINAS
Noviembre - 2018	444.176	901.762	3.311.129
PROMEDIO DIARIO	25.821	30.059	110.371
PROMEDIO LUNES-VIERNES	26.525	30.890	108.004
PROMEDIO SABADO-DOMINGO	23.883	27.772	116.879
PAGINAS / VISITAS	3,67		
DURACION MEDIA VISITAS	0:05:26		
DURACION MEDIA PAGINAS	0:01:47		

2. Secciones (Nacional)

	PAGINAS	%
HOME	782.736	23.64 %
RESTO	2.528.393	76.36 %

3. Por día del mes (Nacional)

Día	N. únicos	Visitas	Páginas	Día	N. únicos	Visitas	Páginas	Día	N. únicos	Visitas	Páginas
1	19.527	23.288	86.982	11	24.643	28.801	96.990	21	28.910	33.524	113.686
2	21.952	25.523	89.008	12	23.756	27.894	91.189	22	31.841	36.659	115.125
3	22.169	25.488	84.477	13	21.554	25.248	79.206	23	29.828	33.744	103.717
4	25.314	29.568	105.445	14	24.460	28.343	86.360	24	30.567	34.655	115.026
5	41.027	47.594	148.705	15	24.891	28.791	87.436	25	23.652	27.914	143.846
6	28.597	33.899	119.724	16	22.374	26.217	124.223	26	30.027	35.036	193.108
7	24.464	28.927	103.393	17	20.233	23.493	181.847	27	29.268	33.989	125.934
8	27.160	31.798	101.189	18	20.716	24.306	110.058	28	22.662	26.551	98.600
9	26.554	31.160	97.915	19	23.072	27.123	92.341	29	29.393	34.213	113.831
10	23.772	27.951	97.346	20	25.112	29.196	100.201	30	27.121	30.869	104.221

4. Gráficas (Nacional)

4.1 Por día de la semana (promedio)

N. únicos / Visitas (x 100)

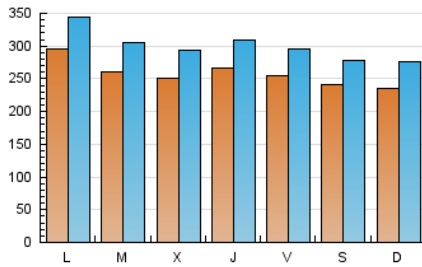

Páginas (x 100)

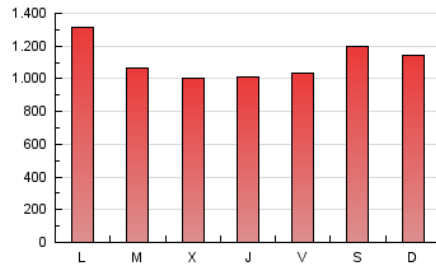

4.2 Por franja horaria (promedio)

Visitas (x 1000)



Páginas (x 1000)

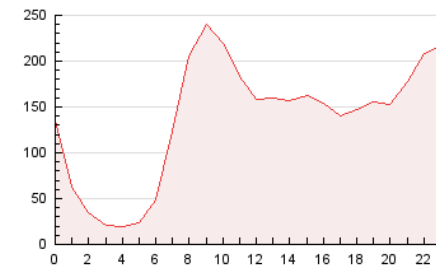

4.3 Por meses

N. únicos / Visitas (x 1000)

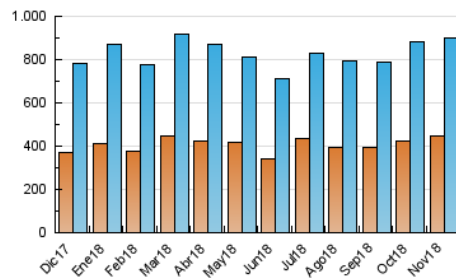

Páginas (x 1000)

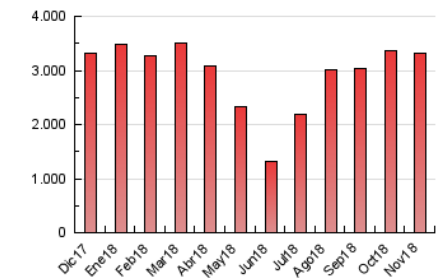

5. Observaciones

Este Medio Electrónico de Comunicación ha sido medido por la herramienta Google Analytics de Google

6. Definiciones básicas (Para más información ver Normas Técnicas para el Control de los Medios Electrónicos de Comunicación)

Página Vista:

Conjunto de ficheros enviado a un usuario como resultado de una petición del mismo recibida por el servidor. Cuando la página está formada por varios marcos (frames), el conjunto de los mismos tendrá, a efectos de cómputo, la consideración de una página unitaria.

Visita:

Una secuencia ininterrumpida de páginas servidas a un usuario válido. Si dicho usuario no realiza peticiones de páginas en un periodo de tiempo (30 min) la siguiente petición constituirá el inicio de una nueva visita.

Navegador Único:

Total de combinaciones únicas de una dirección IP y un identificador adicional. Los medios pueden utilizar cookies o el Identificador de Alta de registro.

Duración Página Vista:

Tiempo acumulado en segundos de todas las páginas vistas (en visitas de dos o más páginas vistas), dividido por el número total de páginas vistas.

Duración Visita:

Tiempo en segundos de todas las visitas de dos o más páginas vistas, dividido por el número total de visitas de dos o más páginas vistas.

Tráfico nacional:

Audiencia/difusión correspondiente a España medida en base a los datos de las direcciones IP registradas por el sistema de medición.

7. Opinión

De OJDinteractiva, la división de INFORMACIÓN Y CONTROL DE PUBLICACIONES S.A.:

Hemos examinado la información facilitada por el editor del medio electrónico para el periodo que comprende la presente certificación.

Nuestro examen se ha realizado de acuerdo con las normas y procedimientos establecidos en las Normas Técnicas para el Control de los Medios Electrónicos de Comunicación.

En nuestra opinión, la presente acta presenta razonablemente la difusión/audiencia registrada por este medio electrónico.

ADVERTENCIA:

El trabajo de OJDinteractiva, la división de INFORMACIÓN Y CONTROL DE PUBLICACIONES S.A (INTROL) se limita a la realización de pruebas para la revisión de los datos de recuento suministrados por el editor con la finalidad de expresar una opinión sobre la razonabilidad de dichos datos de acuerdo con las Normas Técnicas para el control de los MEC.

Por tanto, INTROL no acepta responsabilidad alguna por las inexactitudes o errores que puedan existir en los datos de recuento. Tampoco acepta ninguna responsabilidad por la falsedad en los datos de recuento recibidos del editor, ni por otros datos de medición que no están incluidos en el análisis.

Diciembre - 2018

OJDinteractiva