



INFORMACION Y CONTROL DE PUBLICACIONES, S.A.

Velázquez, 46, 1º Drcha - Tel. 91 435 00 32 Fax 91 435 96 05 - 28001 - MADRID
 Entença, 218 Entr. 7 - Tel 93 439 24 18 Fax 93 419 25 34 - 08029 - BARCELONA

Título: CANAL4DIARIO.COM
URL Primaria: http://canal4diario.com/
Editor: Canal 4 Televisión de Baleares, S.L.
Domicilio: Ctra. Valldemossa, Km. 7,4 C/ Sophie Germain Edificio Lleret Parc BIT
Ciudad: 07121 Palma de Mallorca
Teléfono: 971 21 19 36
Fax:
E-mail:
Clasificación: Noticias e Información
Sub-Clasificación: Noticias globales y actualidad



1. Cifras totales y promedios (Nacional e Internacional)

MES - AÑO	NAVEGADORES UNICOS	VISITAS	PAGINAS
Octubre - 2019	29.705	41.098	55.913
PROMEDIO DIARIO	1.207	1.326	1.804
PROMEDIO LUNES-VIERNES	1.306	1.438	1.993
PROMEDIO SABADO-DOMINGO	926	1.002	1.259
PAGINAS / VISITAS	1,36		
DURACION MEDIA VISITAS	0:01:13		
DURACION MEDIA PAGINAS	0:03:22		

2. Secciones (Nacional e Internacional)

	PAGINAS	%
HOME	7.846	14.03 %
RESTO	48.067	85.97 %

3. Por día del mes (Nacional e Internacional)

Día	N. únicos	Visitas	Páginas	Día	N. únicos	Visitas	Páginas	Día	N. únicos	Visitas	Páginas
1	1.686	1.874	2.513	11	1.089	1.213	1.652	21	1.375	1.560	2.228
2	2.349	2.521	3.242	12	843	891	1.149	22	1.383	1.549	2.281
3	1.329	1.466	2.110	13	1.025	1.120	1.394	23	1.362	1.481	2.028
4	1.114	1.233	1.685	14	1.021	1.152	1.747	24	1.697	1.829	2.354
5	875	959	1.170	15	980	1.117	1.599	25	1.100	1.191	1.666
6	1.256	1.366	1.687	16	872	984	1.453	26	828	893	1.120
7	1.185	1.316	1.982	17	1.110	1.257	1.837	27	777	820	980
8	1.371	1.531	2.085	18	1.124	1.234	1.724	28	1.067	1.148	1.613
9	1.278	1.406	2.042	19	914	1.008	1.327	29	1.100	1.215	1.694
10	1.298	1.458	1.930	20	886	961	1.244	30	1.781	1.892	2.425
								31	1.356	1.453	1.952

4. Gráficas (Nacional e Internacional)

4.1 Por día de la semana (promedio)

N. únicos / Visitas (x 100)

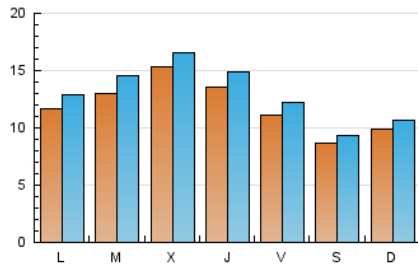

Páginas (x 100)

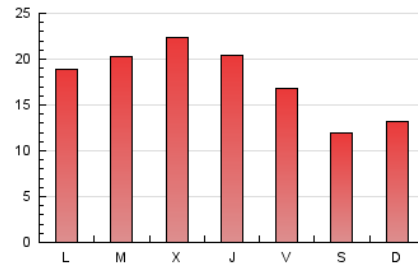

4.2 Por franja horaria (promedio)

Visitas (x 1000)



Páginas (x 1000)

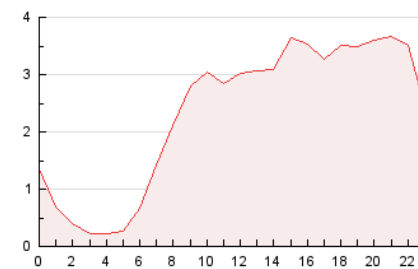

4.3 Por meses

N. únicos / Visitas (x 1000)

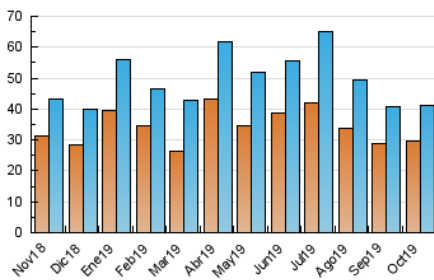

Páginas (x 1000)

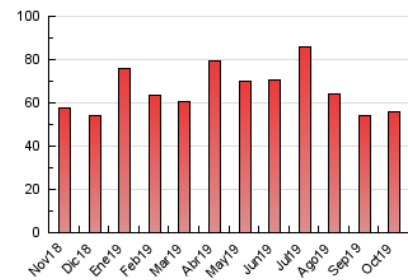



INFORMACION Y CONTROL DE PUBLICACIONES, S.A.

Velázquez, 46, 1º Drcha - Tel. 91 435 00 32 Fax 91 435 96 05 - 28001 - MADRID
 Entença, 218 Entr. 7 - Tel 93 439 24 18 Fax 93 419 25 34 - 08029 - BARCELONA

Anexo - Tráfico Nacional

Título: CANAL4DIARIO.COM
URL Primaria: http://canal4diario.com/
Editor: Canal 4 Televisión de Baleares, S.L.
Domicilio: Ctra. Valldemossa, Km. 7,4 C/ Sophie Germain Edificio Lleret Parc BIT
Ciudad: 07121 Palma de Mallorca
Teléfono: 971 21 19 36
Fax:
E-mail:
Clasificación: Noticias e Información
Sub-Clasificación: Noticias globales y actualidad



1. Cifras totales y promedios (Nacional)

MES - AÑO	NAVEGADORES UNICOS	VISITAS	PAGINAS
Octubre - 2019	26.204	37.311	51.631
PROMEDIO DIARIO	1.091	1.204	1.666
PROMEDIO LUNES-VIERNES	1.178	1.306	1.844
PROMEDIO SABADO-DOMINGO	839	909	1.152
PAGINAS / VISITAS	1,38		
DURACION MEDIA VISITAS	0:01:18		
DURACION MEDIA PAGINAS	0:03:23		

2. Secciones (Nacional)

	PAGINAS	%
HOME	7.736	14.98 %
RESTO	43.895	85.02 %

3. Por día del mes (Nacional)

Día	N. únicos	Visitas	Páginas	Día	N. únicos	Visitas	Páginas	Día	N. únicos	Visitas	Páginas
1	1.539	1.713	2.331	11	972	1.091	1.516	21	1.272	1.454	2.108
2	2.230	2.388	3.046	12	791	838	1.087	22	1.281	1.449	2.179
3	1.176	1.307	1.931	13	952	1.043	1.310	23	1.252	1.366	1.904
4	910	1.018	1.450	14	937	1.066	1.650	24	1.588	1.718	2.234
5	722	785	964	15	915	1.050	1.529	25	1.019	1.108	1.580
6	1.071	1.156	1.438	16	790	896	1.343	26	761	825	1.050
7	1.031	1.152	1.788	17	996	1.135	1.680	27	727	767	921
8	1.279	1.437	1.988	18	1.024	1.132	1.615	28	956	1.034	1.495
9	1.163	1.287	1.912	19	857	951	1.265	29	956	1.068	1.544
10	1.197	1.356	1.815	20	831	905	1.179	30	1.519	1.623	2.128
								31	1.098	1.193	1.651

4. Gráficas (Nacional)

4.1 Por día de la semana (promedio)

N. únicos / Visitas (x 100)

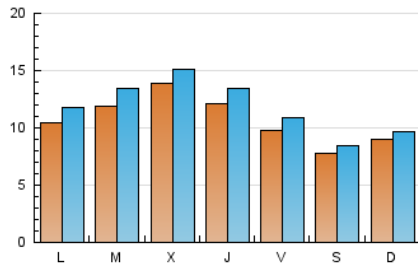

Páginas (x 100)

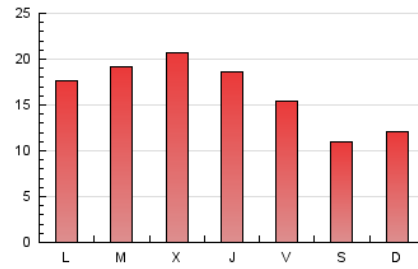

4.2 Por franja horaria (promedio)

Visitas (x 1000)

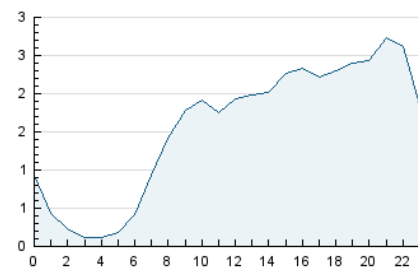

Páginas (x 1000)

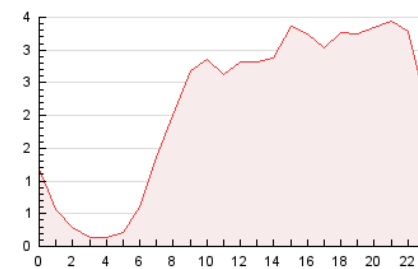

4.3 Por meses

N. únicos / Visitas (x 1000)

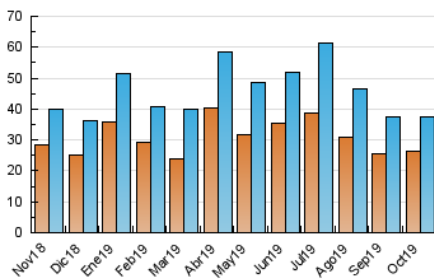

Páginas (x 1000)

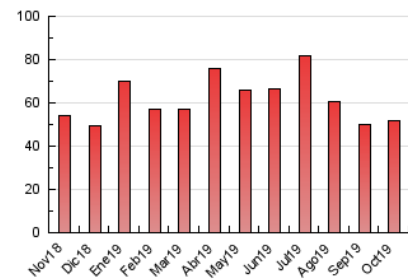

5. Observaciones

Este Medio Electrónico de Comunicación ha sido medido por la herramienta Google Analytics de Google

6. Definiciones básicas (Para más información ver Normas Técnicas para el Control de los Medios Electrónicos de Comunicación)

Página Vista:

Conjunto de ficheros enviado a un usuario como resultado de una petición del mismo recibida por el servidor. Cuando la página está formada por varios marcos (frames), el conjunto de los mismos tendrá, a efectos de cómputo, la consideración de una página unitaria.

Visita:

Una secuencia ininterrumpida de páginas servidas a un usuario válido. Si dicho usuario no realiza peticiones de páginas en un periodo de tiempo (30 min) la siguiente petición constituirá el inicio de una nueva visita.

Navegador Único:

Total de combinaciones únicas de una dirección IP y un identificador adicional. Los medios pueden utilizar cookies o el Identificador de Alta de registro.

Duración Página Vista:

Tiempo acumulado en segundos de todas las páginas vistas (en visitas de dos o más páginas vistas), dividido por el número total de páginas vistas.

Duración Visita:

Tiempo en segundos de todas las visitas de dos o más páginas vistas, dividido por el número total de visitas de dos o más páginas vistas.

Tráfico nacional:

Audiencia/difusión correspondiente a España medida en base a los datos de las direcciones IP registradas por el sistema de medición.

7. Opinión

De OJDinteractiva, la división de INFORMACIÓN Y CONTROL DE PUBLICACIONES S.A.:

Hemos examinado la información facilitada por el editor del medio electrónico para el periodo que comprende la presente certificación.

Nuestro examen se ha realizado de acuerdo con las normas y procedimientos establecidos en las Normas Técnicas para el Control de los Medios Electrónicos de Comunicación.

En nuestra opinión, la presente acta presenta razonablemente la difusión/audiencia registrada por este medio electrónico.

ADVERTENCIA:

El trabajo de OJDinteractiva, la división de INFORMACIÓN Y CONTROL DE PUBLICACIONES S.A (INTROL) se limita a la realización de pruebas para la revisión de los datos de recuento suministrados por el editor con la finalidad de expresar una opinión sobre la razonabilidad de dichos datos de acuerdo con las Normas Técnicas para el control de los MEC.

Por tanto, INTROL no acepta responsabilidad alguna por las inexactitudes o errores que puedan existir en los datos de recuento. Tampoco acepta ninguna responsabilidad por la falsedad en los datos de recuento recibidos del editor, ni por otros datos de medición que no están incluidos en el análisis.

Noviembre - 2019

OJDinteractiva