



INFORMACION Y CONTROL DE PUBLICACIONES, S.A.

Velázquez, 46, 1º Drcha - Tel. 91 435 00 32 Fax 91 435 96 05 - 28001 - MADRID
 Entença, 218 Entr. 7 - Tel 93 439 24 18 Fax 93 419 25 34 - 08029 - BARCELONA

Título: CANAL4DIARIO.COM
URL Primaria: http://canal4diario.com/
Editor: Unedisa Telecomunicaciones Baleares, S.L.U.
Domicilio: Ctra. Valldemossa, Km. 7,4 C/ Sophie Germain Edificio Lleret Parc BIT
Ciudad: 07121 Palma de Mallorca
Teléfono: 971 21 19 36
Fax:
E-mail:
Clasificación: Noticias e Información
Sub-Clasificación: Noticias globales y actualidad



1. Cifras totales y promedios (Nacional e Internacional)

MES - AÑO	NAVEGADORES UNICOS	VISITAS	PAGINAS
Febrero - 2021	47.061	63.257	80.324
PROMEDIO DIARIO	2.095	2.259	2.869
PROMEDIO LUNES-VIERNES	2.144	2.330	3.031
PROMEDIO SABADO-DOMINGO	1.971	2.081	2.463
PAGINAS / VISITAS	1,27		
DURACION MEDIA VISITAS	0:00:52		
DURACION MEDIA PAGINAS	0:03:14		

2. Secciones (Nacional e Internacional)

	PAGINAS	%
HOME	8.064	10.04 %
RESTO	72.260	89.96 %

3. Por día del mes (Nacional e Internacional)

Día	N. únicos	Visitas	Páginas	Día	N. únicos	Visitas	Páginas	Día	N. únicos	Visitas	Páginas
1	2.191	2.421	3.226	11	1.954	2.102	2.694	21	1.701	1.769	2.047
2	1.906	2.139	2.892	12	5.185	5.409	6.342	22	1.736	1.906	2.536
3	1.963	2.156	2.792	13	3.658	3.807	4.281	23	1.341	1.472	2.064
4	1.902	2.094	2.951	14	1.685	1.771	2.136	24	1.655	1.844	2.491
5	1.842	1.975	2.566	15	1.456	1.577	2.160	25	1.259	1.410	1.981
6	1.850	1.975	2.316	16	3.876	4.225	5.137	26	1.418	1.557	2.144
7	1.739	1.860	2.209	17	3.023	3.247	3.952	27	1.589	1.704	2.103
8	1.192	1.328	1.852	18	2.065	2.215	2.857	28	1.303	1.410	1.736
9	2.243	2.479	3.618	19	3.285	3.499	4.229				
10	1.394	1.551	2.139	20	2.239	2.355	2.873				

4. Gráficas (Nacional e Internacional)

4.1 Por día de la semana (promedio)

N. únicos / Visitas (x 100)

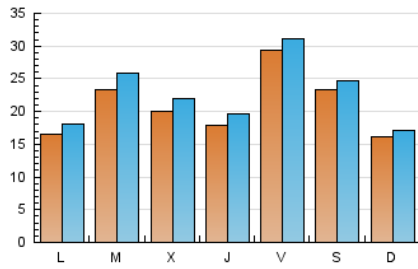

Páginas (x 100)

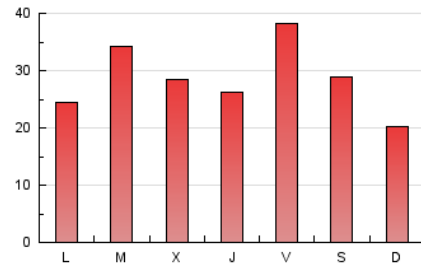

4.2 Por franja horaria (promedio)

Visitas (x 1000)



Páginas (x 1000)

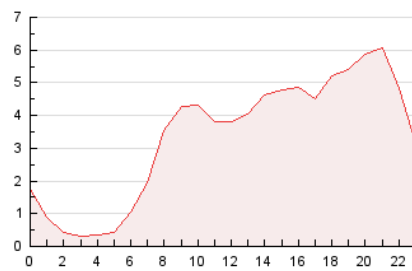

4.3 Por meses

N. únicos / Visitas (x 1000)

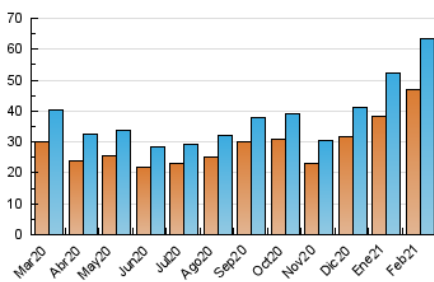

Páginas (x 1000)

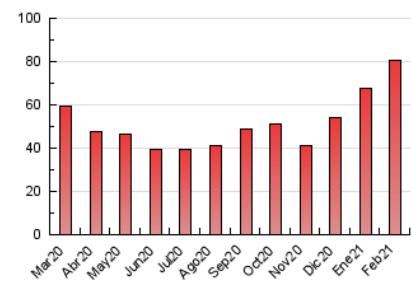



INFORMACION Y CONTROL DE PUBLICACIONES, S.A.

Velázquez, 46, 1º Drcha - Tel. 91 435 00 32 Fax 91 435 96 05 - 28001 - MADRID
 Entença, 218 Entr. 7 - Tel 93 439 24 18 Fax 93 419 25 34 - 08029 - BARCELONA

Anexo - Tráfico Nacional

Título: CANAL4DIARIO.COM
URL Primaria: http://canal4diario.com/
Editor: Unedisa Telecomunicaciones Baleares, S.L.U.
Domicilio: Ctra. Valldemossa, Km. 7,4 C/ Sophie Germain Edificio Lleret Parc BIT
Ciudad: 07121 Palma de Mallorca
Teléfono: 971 21 19 36
Fax:
E-mail:
Clasificación: Noticias e Información
Sub-Clasificación: Noticias globales y actualidad



1. Cifras totales y promedios (Nacional)

MES - AÑO	NAVEGADORES UNICOS	VISITAS	PAGINAS
Febrero - 2021	43.690	59.297	75.855
PROMEDIO DIARIO	1.956	2.118	2.709
PROMEDIO LUNES-VIERNES	2.011	2.194	2.874
PROMEDIO SABADO-DOMINGO	1.818	1.927	2.297
PAGINAS / VISITAS	1,28		
DURACION MEDIA VISITAS	0:00:55		
DURACION MEDIA PAGINAS	0:03:16		

2. Secciones (Nacional)

	PAGINAS	%
HOME	7.766	10.24 %
RESTO	68.089	89.76 %

3. Por día del mes (Nacional)

Día	N. únicos	Visitas	Páginas	Día	N. únicos	Visitas	Páginas	Día	N. únicos	Visitas	Páginas
1	2.111	2.338	3.134	11	1.835	1.981	2.555	21	1.620	1.691	1.978
2	1.792	2.026	2.735	12	4.994	5.214	6.120	22	1.621	1.785	2.401
3	1.838	2.028	2.660	13	3.513	3.661	4.124	23	1.227	1.353	1.928
4	1.656	1.838	2.659	14	1.610	1.694	2.047	24	1.549	1.739	2.375
5	1.702	1.834	2.414	15	1.367	1.487	2.059	25	1.161	1.308	1.864
6	1.509	1.627	1.935	16	3.689	4.031	4.920	26	1.269	1.407	1.985
7	1.563	1.681	2.018	17	2.857	3.076	3.757	27	1.390	1.504	1.892
8	1.092	1.225	1.737	18	1.929	2.075	2.684	28	1.206	1.310	1.633
9	2.141	2.374	3.496	19	3.105	3.316	3.982				
10	1.293	1.448	2.015	20	2.134	2.246	2.748				

4. Gráficas (Nacional)

4.1 Por día de la semana (promedio)

N. únicos / Visitas (x 100)

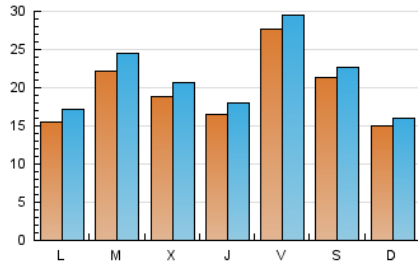

Páginas (x 100)

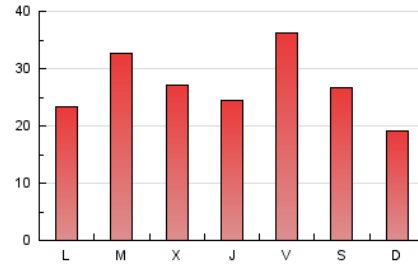

4.2 Por franja horaria (promedio)

Visitas (x 1000)



Páginas (x 1000)

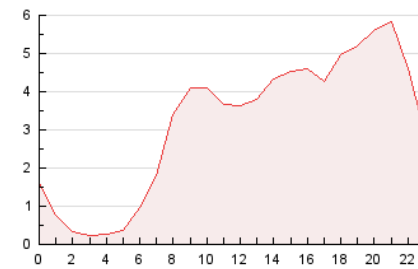

4.3 Por meses

N. únicos / Visitas (x 1000)

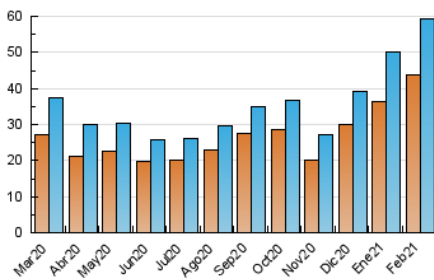

Páginas (x 1000)

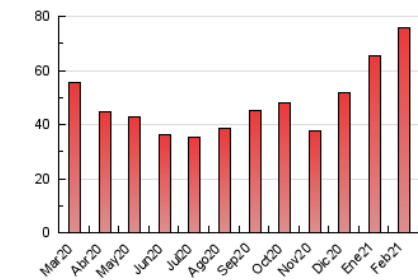

5. Observaciones

Este Medio Electrónico de Comunicación ha sido medido por la herramienta Google Analytics de Google

6. Definiciones básicas (Para más información ver Normas Técnicas para el Control de los Medios Electrónicos de Comunicación)

Página Vista:

Conjunto de ficheros enviado a un usuario como resultado de una petición del mismo recibida por el servidor. Cuando la página está formada por varios marcos (frames), el conjunto de los mismos tendrá, a efectos de cómputo, la consideración de una página unitaria.

Visita:

Una secuencia ininterrumpida de páginas servidas a un usuario válido. Si dicho usuario no realiza peticiones de páginas en un periodo de tiempo (30 min) la siguiente petición constituirá el inicio de una nueva visita.

Navegador Único:

Total de combinaciones únicas de una dirección IP y un identificador adicional. Los medios pueden utilizar cookies o el Identificador de Alta de registro.

Duración Página Vista:

Tiempo acumulado en segundos de todas las páginas vistas (en visitas de dos o más páginas vistas), dividido por el número total de páginas vistas.

Duración Visita:

Tiempo en segundos de todas las visitas de dos o más páginas vistas, dividido por el número total de visitas de dos o más páginas vistas.

Tráfico nacional:

Audiencia/difusión correspondiente a España medida en base a los datos de las direcciones IP registradas por el sistema de medición.

7. Opinión

De OJDinteractiva, la división de INFORMACIÓN Y CONTROL DE PUBLICACIONES S.A.:

Hemos examinado la información facilitada por el editor del medio electrónico para el periodo que comprende la presente certificación.

Nuestro examen se ha realizado de acuerdo con las normas y procedimientos establecidos en las Normas Técnicas para el Control de los Medios Electrónicos de Comunicación.

En nuestra opinión, la presente acta presenta razonablemente la difusión/audiencia registrada por este medio electrónico.

ADVERTENCIA:

El trabajo de OJDinteractiva, la división de INFORMACIÓN Y CONTROL DE PUBLICACIONES S.A (INTROL) se limita a la realización de pruebas para la revisión de los datos de recuento suministrados por el editor con la finalidad de expresar una opinión sobre la razonabilidad de dichos datos de acuerdo con las Normas Técnicas para el control de los MEC.

Por tanto, INTROL no acepta responsabilidad alguna por las inexactitudes o errores que puedan existir en los datos de recuento. Tampoco acepta ninguna responsabilidad por la falsedad en los datos de recuento recibidos del editor, ni por otros datos de medición que no están incluidos en el análisis.

Marzo - 2021

OJDinteractiva