



INFORMACION Y CONTROL DE PUBLICACIONES, S.A.

Velázquez, 46, 1º Drcha - Tel. 91 435 00 32 Fax 91 435 96 05 - 28001 - MADRID
 Entença, 218 Entr. 7 - Tel 93 439 24 18 Fax 93 419 25 34 - 08029 - BARCELONA

Título: CANAL4DIARIO.COM
URL Primaria: http://canal4diario.com/
Editor: Canal 4 Televisión de Baleares, S.L.
Domicilio: Ctra. Valldemossa, Km. 7,4 C/ Sophie Germain Edificio Lleret Parc BIT
Ciudad: 07121 Palma de Mallorca
Teléfono:
Fax:
E-mail:
Clasificación: Noticias e Información
Sub-Clasificación: Noticias globales y actualidad



1. Cifras totales y promedios (Nacional e Internacional)

MES - AÑO	NAVEGADORES UNICOS	VISITAS	PAGINAS
Febrero - 2019	34.498	46.727	63.653
PROMEDIO DIARIO	1.544	1.669	2.273
PROMEDIO LUNES-VIERNES	1.567	1.707	2.392
PROMEDIO SABADO-DOMINGO	1.489	1.572	1.977
PAGINAS / VISITAS	1,36		
DURACION MEDIA VISITAS	0:01:00		
DURACION MEDIA PAGINAS	0:02:46		

2. Secciones (Nacional e Internacional)

	PAGINAS	%
HOME	8.016	12.59 %
RESTO	55.637	87.41 %

3. Por día del mes (Nacional e Internacional)

Día	N. únicos	Visitas	Páginas	Día	N. únicos	Visitas	Páginas	Día	N. únicos	Visitas	Páginas
1	2.290	2.446	3.229	11	3.329	3.526	4.595	21	1.746	1.895	2.505
2	1.634	1.736	2.210	12	2.130	2.270	3.022	22	1.216	1.332	2.142
3	1.336	1.425	1.831	13	1.675	1.817	2.408	23	931	995	1.325
4	1.248	1.370	2.076	14	1.271	1.386	1.987	24	937	1.016	1.273
5	1.279	1.404	2.032	15	1.472	1.591	2.185	25	1.395	1.590	2.303
6	1.223	1.346	1.952	16	911	985	1.351	26	1.316	1.456	2.016
7	1.486	1.647	2.338	17	873	948	1.217	27	1.147	1.290	2.006
8	1.418	1.532	2.198	18	1.947	2.136	2.918	28	221	234	391
9	1.320	1.390	1.800	19	1.672	1.834	2.637				
10	3.968	4.084	4.811	20	1.851	2.046	2.895				

4. Gráficas (Nacional e Internacional)

4.1 Por día de la semana (promedio)

N. únicos / Visitas (x 100)

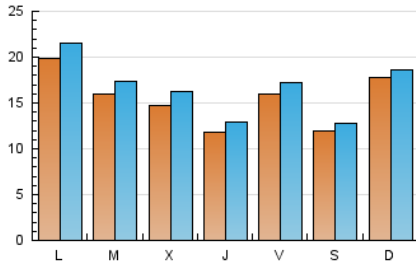

Páginas (x 100)

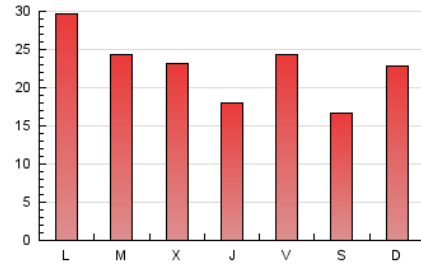

4.2 Por franja horaria (promedio)

Visitas (x 1000)



Páginas (x 1000)

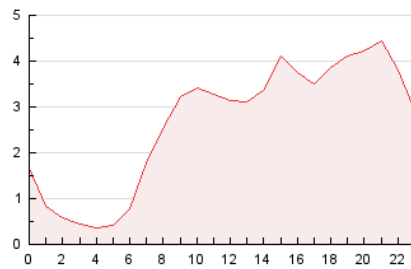

4.3 Por meses

N. únicos / Visitas (x 1000)

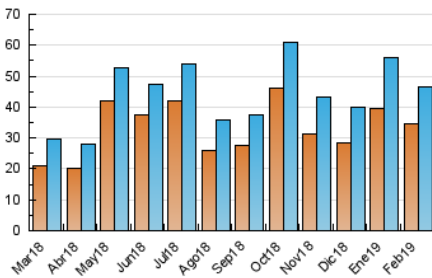

Páginas (x 1000)

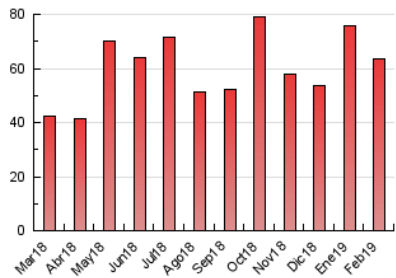



INFORMACION Y CONTROL DE PUBLICACIONES, S.A.

Velázquez, 46, 1º Drcha - Tel. 91 435 00 32 Fax 91 435 96 05 - 28001 - MADRID
 Entença, 218 Entr. 7 - Tel 93 439 24 18 Fax 93 419 25 34 - 08029 - BARCELONA

Anexo - Tráfico Nacional

Título: CANAL4DIARIO.COM
URL Primaria: http://canal4diario.com/
Editor: Canal 4 Televisión de Baleares, S.L.
Domicilio: Ctra. Valldemossa, Km. 7,4 C/ Sophie Germain Edificio Lleret Parc BIT
Ciudad: 07121 Palma de Mallorca
Teléfono:
Fax:
E-mail:
Clasificación: Noticias e Información
Sub-Clasificación: Noticias globales y actualidad



1. Cifras totales y promedios (Nacional)

MES - AÑO	NAVEGADORES UNICOS	VISITAS	PAGINAS
Febrero - 2019	29.077	40.906	57.288
PROMEDIO DIARIO	1.340	1.461	2.046
PROMEDIO LUNES-VIERNES	1.352	1.489	2.152
PROMEDIO SABADO-DOMINGO	1.310	1.391	1.782
PAGINAS / VISITAS	1,40		
DURACION MEDIA VISITAS	0:01:07		
DURACION MEDIA PAGINAS	0:02:47		

2. Secciones (Nacional)

	PAGINAS	%
HOME	7.763	13.55 %
RESTO	49.525	86.45 %

3. Por día del mes (Nacional)

Día	N. únicos	Visitas	Páginas	Día	N. únicos	Visitas	Páginas	Día	N. únicos	Visitas	Páginas
1	1.805	1.957	2.719	11	3.019	3.211	4.237	21	1.635	1.780	2.352
2	1.328	1.426	1.875	12	1.759	1.893	2.602	22	1.043	1.157	1.921
3	1.026	1.111	1.504	13	1.569	1.706	2.285	23	804	864	1.166
4	835	952	1.654	14	1.200	1.311	1.895	24	873	952	1.205
5	891	1.011	1.624	15	1.380	1.499	2.083	25	1.256	1.450	2.150
6	934	1.053	1.640	16	839	909	1.264	26	1.207	1.343	1.890
7	1.117	1.276	1.948	17	737	808	1.068	27	1.065	1.204	1.876
8	1.134	1.243	1.895	18	1.725	1.908	2.674	28	210	223	380
9	1.087	1.155	1.562	19	1.544	1.700	2.477				
10	3.787	3.899	4.608	20	1.716	1.905	2.734				

4. Gráficas (Nacional)

4.1 Por día de la semana (promedio)

N. únicos / Visitas (x 100)

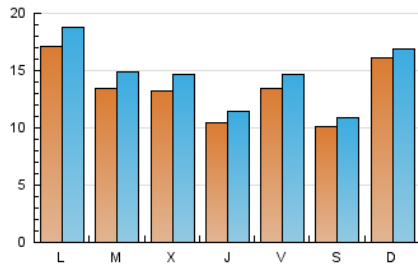

Páginas (x 100)

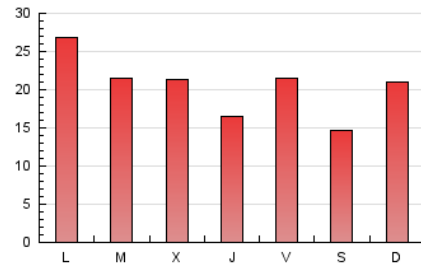

4.2 Por franja horaria (promedio)

Visitas (x 1000)



Páginas (x 1000)

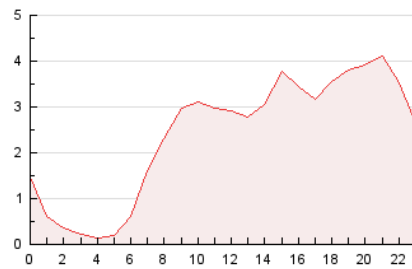

4.3 Por meses

N. únicos / Visitas (x 1000)

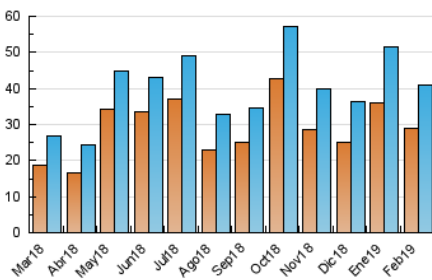

Páginas (x 1000)

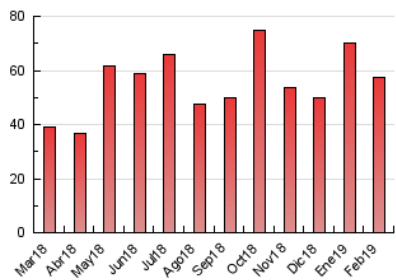

5. Observaciones

Este Medio Electrónico de Comunicación ha sido medido por la herramienta Google Analytics de Google

6. Definiciones básicas (Para más información ver Normas Técnicas para el Control de los Medios Electrónicos de Comunicación)

Página Vista:

Conjunto de ficheros enviado a un usuario como resultado de una petición del mismo recibida por el servidor. Cuando la página está formada por varios marcos (frames), el conjunto de los mismos tendrá, a efectos de cómputo, la consideración de una página unitaria.

Visita:

Una secuencia ininterrumpida de páginas servidas a un usuario válido. Si dicho usuario no realiza peticiones de páginas en un periodo de tiempo (30 min) la siguiente petición constituirá el inicio de una nueva visita.

Navegador Único:

Total de combinaciones únicas de una dirección IP y un identificador adicional. Los medios pueden utilizar cookies o el Identificador de Alta de registro.

Duración Página Vista:

Tiempo acumulado en segundos de todas las páginas vistas (en visitas de dos o más páginas vistas), dividido por el número total de páginas vistas.

Duración Visita:

Tiempo en segundos de todas las visitas de dos o más páginas vistas, dividido por el número total de visitas de dos o más páginas vistas.

Tráfico nacional:

Audiencia/difusión correspondiente a España medida en base a los datos de las direcciones IP registradas por el sistema de medición.

7. Opinión

De OJDinteractiva, la división de INFORMACIÓN Y CONTROL DE PUBLICACIONES S.A.:

Hemos examinado la información facilitada por el editor del medio electrónico para el periodo que comprende la presente certificación.

Nuestro examen se ha realizado de acuerdo con las normas y procedimientos establecidos en las Normas Técnicas para el Control de los Medios Electrónicos de Comunicación.

En nuestra opinión, la presente acta presenta razonablemente la difusión/audiencia registrada por este medio electrónico.

ADVERTENCIA:

El trabajo de OJDinteractiva, la división de INFORMACIÓN Y CONTROL DE PUBLICACIONES S.A (INTROL) se limita a la realización de pruebas para la revisión de los datos de recuento suministrados por el editor con la finalidad de expresar una opinión sobre la razonabilidad de dichos datos de acuerdo con las Normas Técnicas para el control de los MEC.

Por tanto, INTROL no acepta responsabilidad alguna por las inexactitudes o errores que puedan existir en los datos de recuento. Tampoco acepta ninguna responsabilidad por la falsedad en los datos de recuento recibidos del editor, ni por otros datos de medición que no están incluidos en el análisis.

Marzo - 2019

OJDinteractiva