



INFORMACION Y CONTROL DE PUBLICACIONES, S.A.

Velázquez, 46, 1º Drcha - Tel. 91 435 00 32 Fax 91 435 96 05 - 28001 - MADRID
 Entença, 218 Entr. 7 - Tel 93 439 24 18 Fax 93 419 25 34 - 08029 - BARCELONA

Título: CANAL4DIARIO.COM
URL Primaria: http://canal4diario.com/
Editor: Canal 4 Televisión de Baleares, S.L.
Domicilio: Ctra. Valldemossa, Km. 7,4 C/ Sophie Germain Edificio Lleret Parc BIT
Ciudad: 07121 Palma de Mallorca
Teléfono: 971 21 19 36
Fax:
E-mail:
Clasificación: Noticias e Información
Sub-Clasificación: Noticias globales y actualidad



1. Cifras totales y promedios (Nacional e Internacional)

MES - AÑO	NAVEGADORES UNICOS	VISITAS	PAGINAS
Enero - 2020	64.840	79.370	95.216
PROMEDIO DIARIO	2.424	2.560	3.071
PROMEDIO LUNES-VIERNES	2.460	2.610	3.184
PROMEDIO SABADO-DOMINGO	2.320	2.417	2.749
PAGINAS / VISITAS	1,20		
DURACION MEDIA VISITAS	0:00:41		
DURACION MEDIA PAGINAS	0:03:25		

2. Secciones (Nacional e Internacional)

	PAGINAS	%
HOME	6.533	6.86 %
RESTO	88.683	93.14 %

3. Por día del mes (Nacional e Internacional)

Día	N. únicos	Visitas	Páginas	Día	N. únicos	Visitas	Páginas	Día	N. únicos	Visitas	Páginas
1	667	724	886	11	1.189	1.238	1.573	21	3.467	3.675	4.536
2	822	884	1.154	12	1.054	1.102	1.358	22	1.885	2.043	2.662
3	844	913	1.205	13	1.305	1.421	1.956	23	6.577	6.901	8.008
4	754	833	978	14	1.399	1.538	2.135	24	6.456	6.703	7.611
5	709	757	924	15	1.567	1.721	2.308	25	4.738	4.914	5.499
6	617	658	823	16	1.251	1.354	1.912	26	7.646	7.852	8.514
7	763	850	1.135	17	1.790	1.942	2.474	27	5.674	5.925	6.661
8	842	929	1.279	18	1.311	1.385	1.652	28	3.980	4.166	4.812
9	797	867	1.219	19	1.159	1.255	1.495	29	2.649	2.815	3.309
10	1.154	1.248	1.692	20	8.755	9.166	10.738	30	1.817	1.983	2.656
								31	1.501	1.608	2.052

4. Gráficas (Nacional e Internacional)

4.1 Por día de la semana (promedio)

N. únicos / Visitas (x 100)

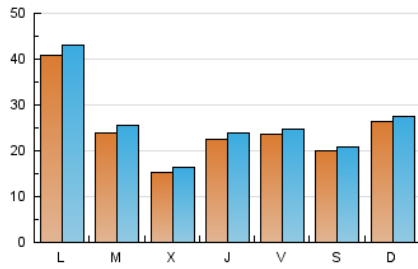

Páginas (x 100)

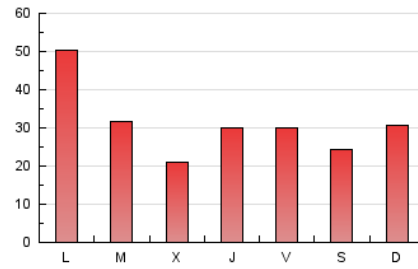

4.2 Por franja horaria (promedio)

Visitas (x 1000)



Páginas (x 1000)

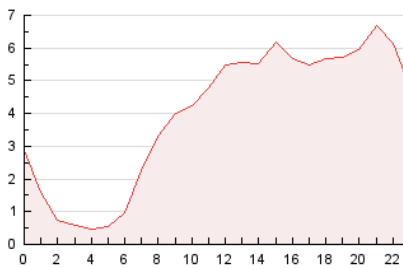

4.3 Por meses

N. únicos / Visitas (x 1000)

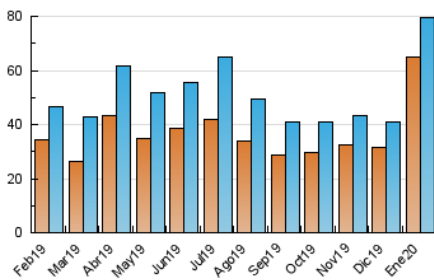

Páginas (x 1000)

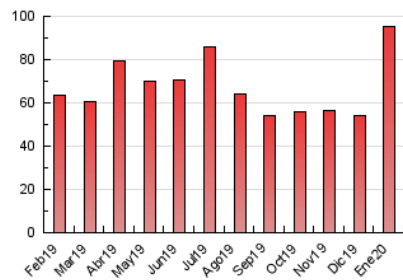



INFORMACION Y CONTROL DE PUBLICACIONES, S.A.

Velázquez, 46, 1º Drcha - Tel. 91 435 00 32 Fax 91 435 96 05 - 28001 - MADRID
 Entença, 218 Entr. 7 - Tel 93 439 24 18 Fax 93 419 25 34 - 08029 - BARCELONA

Anexo - Tráfico Nacional

Título: CANAL4DIARIO.COM
URL Primaria: http://canal4diario.com/
Editor: Canal 4 Televisión de Baleares, S.L.
Domicilio: Ctra. Valldemossa, Km. 7,4 C/ Sophie Germain Edificio Lleret Parc BIT
Ciudad: 07121 Palma de Mallorca
Teléfono: 971 21 19 36
Fax:
E-mail:
Clasificación: Noticias e Información
Sub-Clasificación: Noticias globales y actualidad



1. Cifras totales y promedios (Nacional)

MES - AÑO	NAVEGADORES UNICOS	VISITAS	PAGINAS
Enero - 2020	58.598	72.649	87.891
PROMEDIO DIARIO	2.211	2.344	2.835
PROMEDIO LUNES-VIERNES	2.233	2.379	2.931
PROMEDIO SABADO-DOMINGO	2.147	2.240	2.560
PAGINAS / VISITAS	1,21		
DURACION MEDIA VISITAS	0:00:43		
DURACION MEDIA PAGINAS	0:03:27		

2. Secciones (Nacional)

	PAGINAS	%
HOME	6.314	7.18 %
RESTO	81.577	92.82 %

3. Por día del mes (Nacional)

Día	N. únicos	Visitas	Páginas	Día	N. únicos	Visitas	Páginas	Día	N. únicos	Visitas	Páginas
1	556	611	769	11	1.039	1.088	1.418	21	2.621	2.809	3.571
2	680	740	996	12	941	988	1.237	22	1.592	1.740	2.341
3	703	768	1.053	13	1.216	1.332	1.861	23	6.251	6.564	7.627
4	618	691	818	14	1.233	1.373	1.955	24	6.077	6.346	7.210
5	623	671	835	15	1.373	1.521	2.078	25	4.429	4.600	5.158
6	518	555	709	16	1.081	1.181	1.730	26	7.326	7.519	8.158
7	648	734	1.016	17	1.598	1.747	2.271	27	5.470	5.714	6.429
8	699	787	1.130	18	1.168	1.243	1.500	28	3.777	3.956	4.585
9	660	728	1.058	19	1.030	1.122	1.359	29	2.511	2.675	3.158
10	993	1.087	1.512	20	8.130	8.517	10.016	30	1.651	1.810	2.465
								31	1.328	1.432	1.868

4. Gráficas (Nacional)

4.1 Por día de la semana (promedio)

N. únicos / Visitas (x 100)

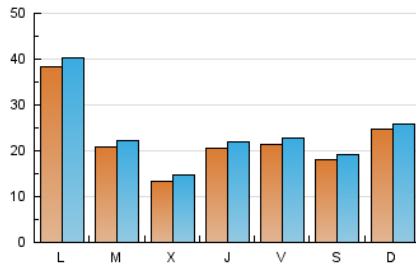

Páginas (x 100)

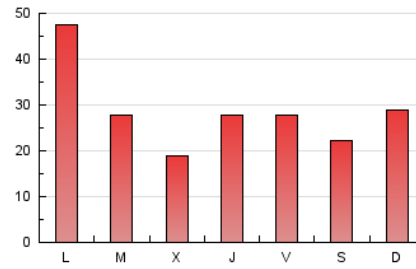

4.2 Por franja horaria (promedio)

Visitas (x 1000)



Páginas (x 1000)

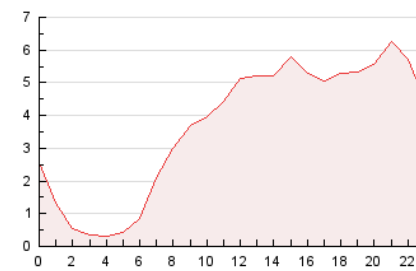

4.3 Por meses

N. únicos / Visitas (x 1000)

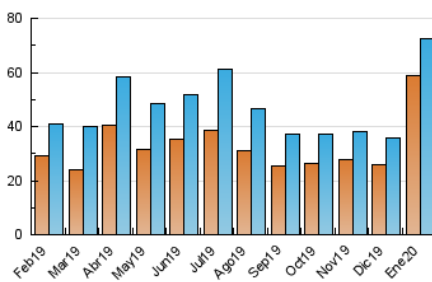

Páginas (x 1000)

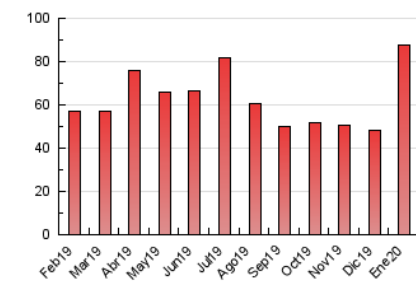

5. Observaciones

Este Medio Electrónico de Comunicación ha sido medido por la herramienta Google Analytics de Google

6. Definiciones básicas (Para más información ver Normas Técnicas para el Control de los Medios Electrónicos de Comunicación)

Página Vista:

Conjunto de ficheros enviado a un usuario como resultado de una petición del mismo recibida por el servidor. Cuando la página está formada por varios marcos (frames), el conjunto de los mismos tendrá, a efectos de cómputo, la consideración de una página unitaria.

Visita:

Una secuencia ininterrumpida de páginas servidas a un usuario válido. Si dicho usuario no realiza peticiones de páginas en un periodo de tiempo (30 min) la siguiente petición constituirá el inicio de una nueva visita.

Navegador Único:

Total de combinaciones únicas de una dirección IP y un identificador adicional. Los medios pueden utilizar cookies o el Identificador de Alta de registro.

Duración Página Vista:

Tiempo acumulado en segundos de todas las páginas vistas (en visitas de dos o más páginas vistas), dividido por el número total de páginas vistas.

Duración Visita:

Tiempo en segundos de todas las visitas de dos o más páginas vistas, dividido por el número total de visitas de dos o más páginas vistas.

Tráfico nacional:

Audiencia/difusión correspondiente a España medida en base a los datos de las direcciones IP registradas por el sistema de medición.

7. Opinión

De OJDinteractiva, la división de INFORMACIÓN Y CONTROL DE PUBLICACIONES S.A.:

Hemos examinado la información facilitada por el editor del medio electrónico para el periodo que comprende la presente certificación.

Nuestro examen se ha realizado de acuerdo con las normas y procedimientos establecidos en las Normas Técnicas para el Control de los Medios Electrónicos de Comunicación.

En nuestra opinión, la presente acta presenta razonablemente la difusión/audiencia registrada por este medio electrónico.

ADVERTENCIA:

El trabajo de OJDinteractiva, la división de INFORMACIÓN Y CONTROL DE PUBLICACIONES S.A (INTROL) se limita a la realización de pruebas para la revisión de los datos de recuento suministrados por el editor con la finalidad de expresar una opinión sobre la razonabilidad de dichos datos de acuerdo con las Normas Técnicas para el control de los MEC.

Por tanto, INTROL no acepta responsabilidad alguna por las inexactitudes o errores que puedan existir en los datos de recuento. Tampoco acepta ninguna responsabilidad por la falsedad en los datos de recuento recibidos del editor, ni por otros datos de medición que no están incluidos en el análisis.

Febrero - 2020

OJDinteractiva