



INFORMACION Y CONTROL DE PUBLICACIONES, S.A.

Velázquez, 46, 1º Drcha - Tel. 91 435 00 32 Fax 91 435 96 05 - 28001 - MADRID
 Entença, 218 Entr. 7 - Tel 93 439 24 18 Fax 93 419 25 34 - 08029 - BARCELONA

Título: RADIOLAVALLDUIXO.COM
URL Primaria: https://www.radiolavallduixo.com/
Editor: Canal Maestrat, S.L.
Domicilio: Plaza dels Horts dels Escribanos, 2
Ciudad: 12500 VINARÒS
Teléfono:
Fax:
E-mail:
Clasificación: Entretenimiento
Sub-Clasificación: Broadcast

Radio la Vall d'Uixó

1. Cifras totales y promedios (Nacional e Internacional)

MES - AÑO	NAVEGADORES UNICOS	VISITAS	PAGINAS
Agosto - 2019	1.288	1.669	2.118
PROMEDIO DIARIO	51	54	68
PROMEDIO LUNES-VIERNES	62	65	83
PROMEDIO SABADO-DOMINGO	24	26	33
PAGINAS / VISITAS	1,27		
DURACION MEDIA VISITAS	0:00:46		
DURACION MEDIA PAGINAS	0:02:49		

2. Secciones (Nacional e Internacional)

	PAGINAS	%
HOME	101	4.77 %
RESTO	2.017	95.23 %

3. Por día del mes (Nacional e Internacional)

Día	N. únicos	Visitas	Páginas	Día	N. únicos	Visitas	Páginas	Día	N. únicos	Visitas	Páginas
1	91	96	118	11	23	24	49	21	28	34	40
2	97	104	153	12	102	103	136	22	65	74	89
3	45	45	48	13	50	50	58	23	73	79	113
4	29	33	39	14	22	22	27	24	32	34	44
5	61	62	69	15	17	17	19	25	15	16	22
6	30	32	42	16	13	14	17	26	58	61	80
7	67	75	93	17	15	15	16	27	48	50	75
8	88	93	112	18	8	8	10	28	140	150	178
9	41	44	81	19	97	99	109	29	74	82	103
10	37	41	49	20	63	65	75	30	28	28	32
								31	16	19	22

4. Gráficas (Nacional e Internacional)

4.1 Por día de la semana (promedio)

N. únicos / Visitas (x 100)

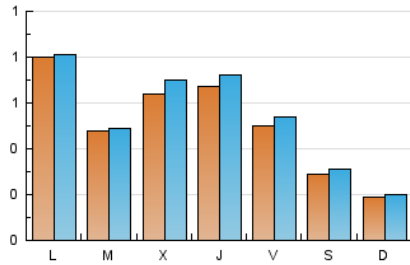

Páginas (x 100)

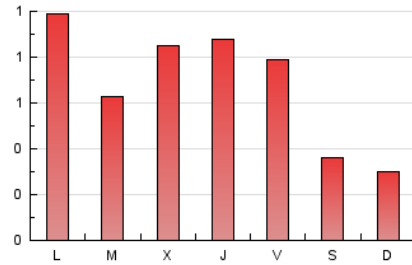

4.2 Por franja horaria (promedio)

Visitas (x 1000)

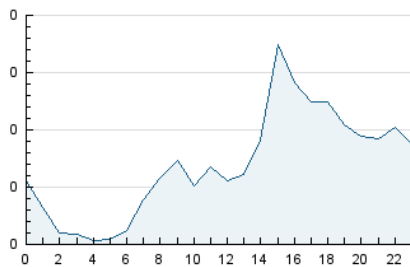

Páginas (x 1000)

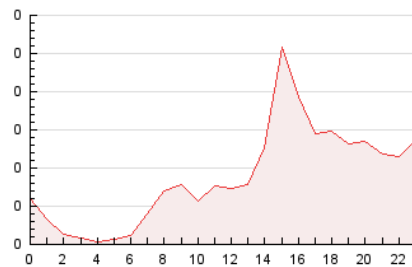

4.3 Por meses

N. únicos / Visitas (x 1000)

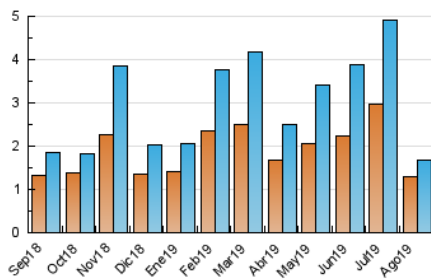

Páginas (x 1000)

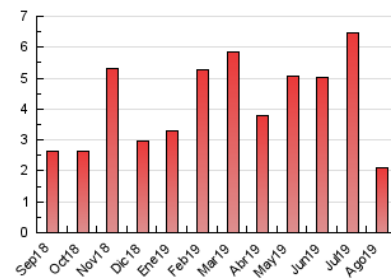



INFORMACION Y CONTROL DE PUBLICACIONES, S.A.

Velázquez, 46, 1º Drcha - Tel. 91 435 00 32 Fax 91 435 96 05 - 28001 - MADRID
 Entença, 218 Entr. 7 - Tel 93 439 24 18 Fax 93 419 25 34 - 08029 - BARCELONA

Anexo - Tráfico Nacional

Título: RADIOLAVALLDUIXO.COM
URL Primaria: https://www.radiolavallduixo.com/
Editor: Canal Maestrat, S.L.
Domicilio: Plaza dels Horts dels Escribanos, 2
Ciudad: 12500 VINARÒS
Teléfono:
Fax:
E-mail:
Clasificación: Entretenimiento
Sub-Clasificación: Broadcast

Radio la Vall d'Uixó

1. Cifras totales y promedios (Nacional)

MES - AÑO	NAVEGADORES UNICOS	VISITAS	PAGINAS
Agosto - 2019	1.212	1.591	2.036
PROMEDIO DIARIO	48	51	66
PROMEDIO LUNES-VIERNES	59	62	80
PROMEDIO SABADO-DOMINGO	23	24	32
PAGINAS / VISITAS	1,28		
DURACION MEDIA VISITAS		0:00:47	
DURACION MEDIA PAGINAS		0:02:48	

2. Secciones (Nacional)

	PAGINAS	%
HOME	85	4.17 %
RESTO	1.951	95.83 %

3. Por día del mes (Nacional)

Día	N. únicos	Visitas	Páginas	Día	N. únicos	Visitas	Páginas	Día	N. únicos	Visitas	Páginas
1	88	93	114	11	21	22	47	21	26	32	38
2	93	100	149	12	99	100	133	22	63	71	86
3	42	42	45	13	48	48	56	23	69	75	109
4	29	33	39	14	21	21	26	24	31	33	43
5	59	60	67	15	17	17	19	25	15	16	22
6	30	32	42	16	13	14	17	26	56	59	78
7	65	73	91	17	10	10	11	27	43	45	68
8	85	90	109	18	7	7	9	28	132	142	170
9	37	40	76	19	93	95	105	29	68	76	97
10	35	39	47	20	59	61	71	30	27	27	31
								31	15	18	21

4. Gráficas (Nacional)

4.1 Por día de la semana (promedio)

N. únicos / Visitas (x 100)

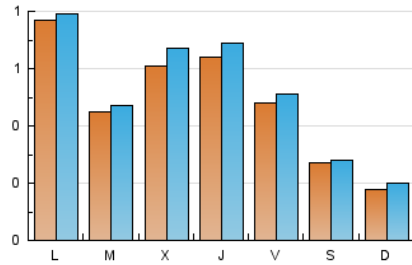

Páginas (x 100)

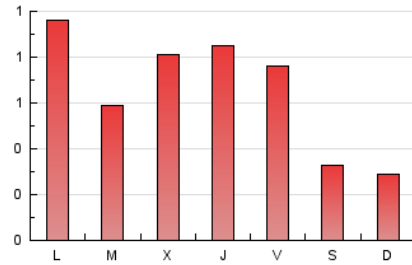

4.2 Por franja horaria (promedio)

Visitas (x 1000)



Páginas (x 1000)

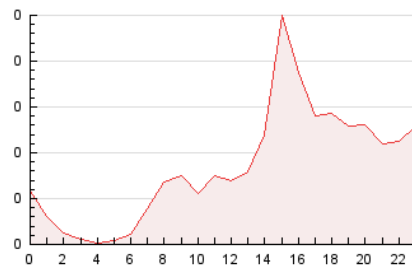

4.3 Por meses

N. únicos / Visitas (x 1000)

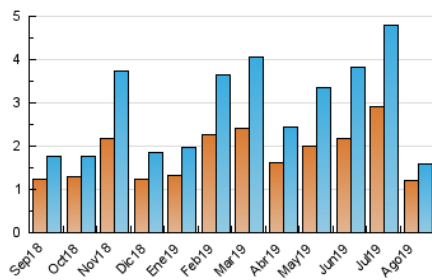

Páginas (x 1000)

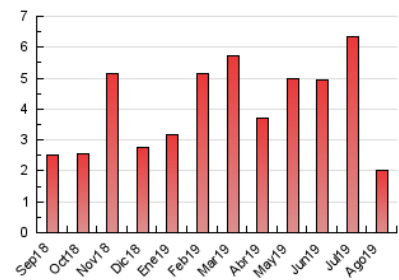

5. Observaciones

Este Medio Electrónico de Comunicación ha sido medido por la herramienta Google Analytics de Google

6. Definiciones básicas (Para más información ver Normas Técnicas para el Control de los Medios Electrónicos de Comunicación)

Página Vista:

Conjunto de ficheros enviado a un usuario como resultado de una petición del mismo recibida por el servidor. Cuando la página está formada por varios marcos (frames), el conjunto de los mismos tendrá, a efectos de cómputo, la consideración de una página unitaria.

Visita:

Una secuencia ininterrumpida de páginas servidas a un usuario válido. Si dicho usuario no realiza peticiones de páginas en un periodo de tiempo (30 min) la siguiente petición constituirá el inicio de una nueva visita.

Navegador Único:

Total de combinaciones únicas de una dirección IP y un identificador adicional. Los medios pueden utilizar cookies o el Identificador de Alta de registro.

Duración Página Vista:

Tiempo acumulado en segundos de todas las páginas vistas (en visitas de dos o más páginas vistas), dividido por el número total de páginas vistas.

Duración Visita:

Tiempo en segundos de todas las visitas de dos o más páginas vistas, dividido por el número total de visitas de dos o más páginas vistas.

Tráfico nacional:

Audiencia/difusión correspondiente a España medida en base a los datos de las direcciones IP registradas por el sistema de medición.

7. Opinión

De OJDinteractiva, la división de INFORMACIÓN Y CONTROL DE PUBLICACIONES S.A.:

Hemos examinado la información facilitada por el editor del medio electrónico para el periodo que comprende la presente certificación.

Nuestro examen se ha realizado de acuerdo con las normas y procedimientos establecidos en las Normas Técnicas para el Control de los Medios Electrónicos de Comunicación.

En nuestra opinión, la presente acta presenta razonablemente la difusión/audiencia registrada por este medio electrónico.

ADVERTENCIA:

El trabajo de OJDinteractiva, la división de INFORMACIÓN Y CONTROL DE PUBLICACIONES S.A (INTROL) se limita a la realización de pruebas para la revisión de los datos de recuento suministrados por el editor con la finalidad de expresar una opinión sobre la razonabilidad de dichos datos de acuerdo con las Normas Técnicas para el control de los MEC.

Por tanto, INTROL no acepta responsabilidad alguna por las inexactitudes o errores que puedan existir en los datos de recuento. Tampoco acepta ninguna responsabilidad por la falsedad en los datos de recuento recibidos del editor, ni por otros datos de medición que no están incluidos en el análisis.

Septiembre - 2019

OJDinteractiva