



INFORMACION Y CONTROL DE PUBLICACIONES, S.A.

Velázquez, 46, 1ª Drcha - Tel. 91 435 00 32 Fax 91 435 96 05 - 28001 - MADRID
Av. Diagonal 497, 5a planta - Tel 93 439 24 18 Fax 93 419 25 34 - 08029 - BARCELONA

Título: ELCAFEDEPIPA.COM
URL Primaria: https://elcafedepipa.com/
Editor: Comunicación Plana Baixa, S.L.
Domicilio: Plaza Silbestre Segarra, 5-2º
Ciudad: 12600 VALL D UIXO
Teléfono: 964 69 11 33
Fax:
E-mail:
Clasificación: Entretenimiento
Sub-Clasificación: Broadcast



1. Cifras totales y promedios (Nacional e Internacional)

MES - AÑO	NAVEGADORES UNICOS	VISITAS	PAGINAS
Junio - 2026	2.573	3.677	4.371
PROMEDIO DIARIO	113	124	146
PROMEDIO LUNES-VIERNES	138	152	180
PROMEDIO SABADO-DOMINGO	43	45	53
PAGINAS / VISITAS	1,18		
DURACION MEDIA VISITAS	0:00:55		
TIEMPO INTERACCIÓN MEDIO	0:00:18		

2. Secciones (Nacional e Internacional)

	PAGINAS	%
HOME	457	10.46 %
RESTO	3.914	89.54 %

3. Por día del mes (Nacional e Internacional)

Día	N. únicos	Visitas	Páginas	Día	N. únicos	Visitas	Páginas	Día	N. únicos	Visitas	Páginas
1	167	180	232	11	366	382	420	21	40	42	46
2	171	188	236	12	154	168	189	22	67	74	85
3	168	188	231	13	57	60	71	23	87	104	133
4	112	121	133	14	41	42	47	24	38	42	44
5	122	142	208	15	156	171	195	25	108	118	144
6	49	50	56	16	117	135	153	26	121	139	181
7	24	25	30	17	155	178	198	27	35	39	43
8	140	155	184	18	103	118	130	28	29	31	45
9	161	181	210	19	77	84	103	29	234	249	282
10	75	81	90	20	67	71	83	30	142	150	169

4. Gráficas (Nacional e Internacional)

4.1 Por día de la semana (promedio)

N. únicos / Visitas (x 100)

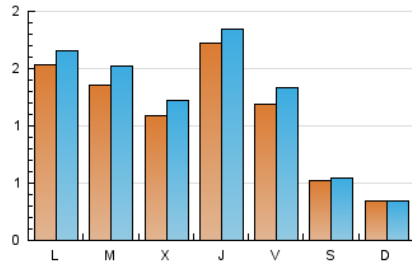

Páginas (x 100)

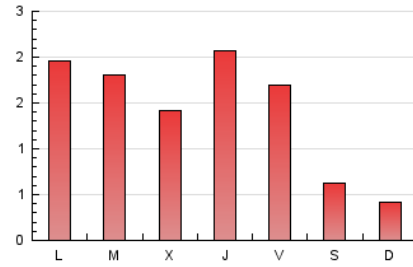

4.2 Por franja horaria (promedio)

Visitas_ (x 1000)

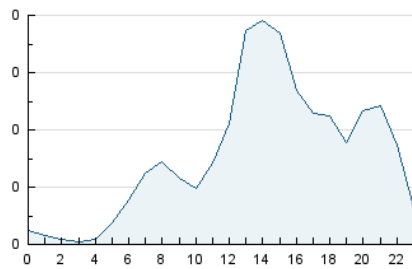

Páginas (x 1000)

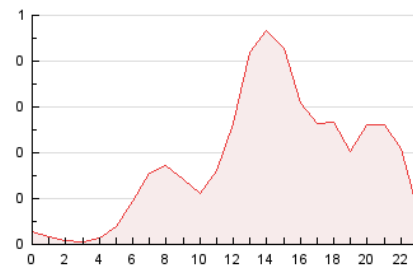

4.3 Por meses

N. únicos / Visitas (x 1000)

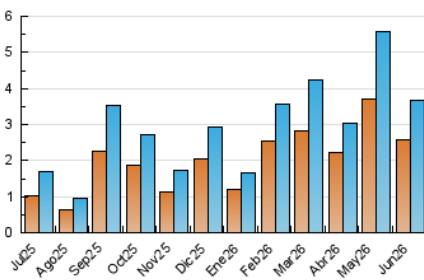

Páginas (x 1000)

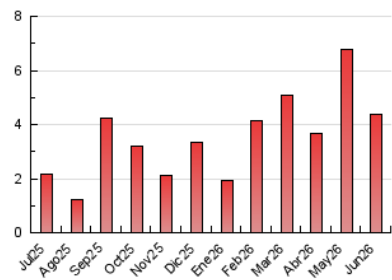



INFORMACION Y CONTROL DE PUBLICACIONES, S.A.

Velázquez, 46, 1ª Drcha - Tel. 91 435 00 32 Fax 91 435 96 05 - 28001 - MADRID
Av. Diagonal 497, 5a planta - Tel 93 439 24 18 Fax 93 419 25 34 - 08029 - BARCELONA

Anexo - Tráfico Nacional

Título: ELCAFEDEPIPA.COM
URL Primaria: https://elcafedepipa.com/
Editor: Comunicación Plana Baixa, S.L.
Domicilio: Plaza Silbestre Segarra, 5-2º
Ciudad: 12600 VALL D UIXO
Teléfono: 964 69 11 33
Fax:
E-mail:
Clasificación: Entretenimiento
Sub-Clasificación: Broadcast



1. Cifras totales y promedios (Nacional)

MES - AÑO	NAVEGADORES UNICOS	VISITAS	PAGINAS
Junio - 2026	2.422	3.474	4.205
PROMEDIO DIARIO	107	118	140
PROMEDIO LUNES-VIERNES	132	146	173
PROMEDIO SABADO-DOMINGO	40	42	50
PAGINAS / VISITAS	1,19		
DURACION MEDIA VISITAS	0:00:57		
TIEMPO INTERACCIÓN MEDIO	0:00:20		

2. Secciones (Nacional)

	PAGINAS	%
HOME	447	10.63 %
RESTO	3.758	89.37 %

3. Por día del mes (Nacional)

Día	N. únicos	Visitas	Páginas	Día	N. únicos	Visitas	Páginas	Día	N. únicos	Visitas	Páginas
1	158	171	223	11	365	381	419	21	38	40	44
2	165	182	230	12	147	161	182	22	61	68	79
3	163	183	226	13	54	57	68	23	84	99	128
4	104	113	125	14	39	40	45	24	34	37	40
5	118	138	204	15	151	166	190	25	103	113	138
6	46	47	53	16	111	129	147	26	113	131	173
7	21	22	27	17	138	161	181	27	35	39	43
8	137	152	181	18	96	111	123	28	28	30	43
9	152	172	201	19	66	72	91	29	225	240	273
10	74	80	89	20	59	62	73	30	139	147	166

4. Gráficas (Nacional)

4.1 Por día de la semana (promedio)

N. únicos / Visitas (x 100)

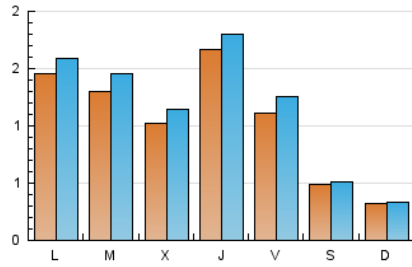

Páginas (x 100)

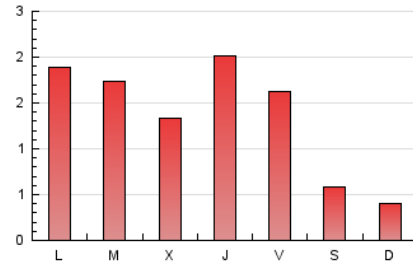

4.2 Por franja horaria (promedio)

Visitas_ (x 1000)

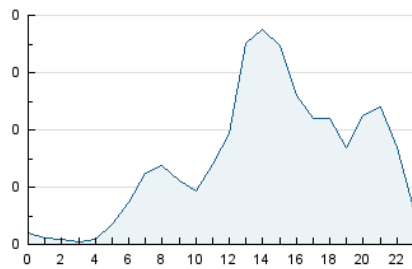

Páginas (x 1000)

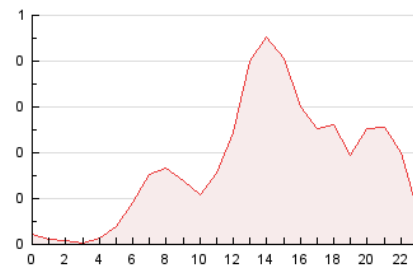

4.3 Por meses

N. únicos / Visitas (x 1000)

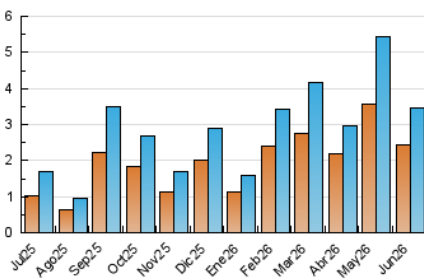

Páginas (x 1000)

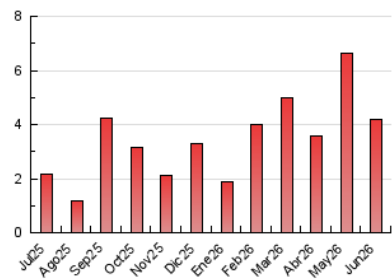

5. Observaciones

Este Medio Electrónico de Comunicación ha sido medido por la herramienta Google Analytics de Google (GA4).

6. Definiciones básicas (Para más información ver Normas Técnicas para el Control de los Medios Electrónicos de Comunicación)

Página Vista:

Conjunto de ficheros enviado a un usuario como resultado de una petición del mismo recibida por el servidor. Cuando la página está formada por varios marcos (frames), el conjunto de los mismos tendrá, a efectos de cómputo, la consideración de una página unitaria.

Visita:

Una secuencia ininterrumpida de páginas servidas a un usuario válido. Si dicho usuario no realiza peticiones de páginas en un periodo de tiempo (30 min) la siguiente petición constituirá el inicio de una nueva visita.

Navegador Único:

Total de combinaciones únicas de una dirección IP y un identificador adicional. Los medios pueden utilizar cookies o el Identificador de Alta de registro.

Duración Página Vista:

Tiempo acumulado en segundos de todas las páginas vistas (en visitas de dos o más páginas vistas), dividido por el número total de páginas vistas.

Duración Visita:

Tiempo en segundos de todas las visitas de dos o más páginas vistas, dividido por el número total de visitas de dos o más páginas vistas.

Tráfico nacional:

Audiencia/difusión correspondiente a España medida en base a los datos de las direcciones IP registradas por el sistema de medición.

7. Opinión

De OJDinteractiva, la división de INFORMACIÓN Y CONTROL DE PUBLICACIONES S.A.:

Hemos examinado la información facilitada por el editor del medio electrónico para el periodo que comprende la presente certificación.

Nuestro examen se ha realizado de acuerdo con las normas y procedimientos establecidos en las Normas Técnicas para el Control de los Medios Electrónicos de Comunicación.

En nuestra opinión, la presente acta presenta razonablemente la difusión/audiencia registrada por este medio electrónico.

ADVERTENCIA:

El trabajo de OJDinteractiva, la división de INFORMACIÓN Y CONTROL DE PUBLICACIONES S.A (INTROL) se limita a la realización de pruebas para la revisión de los datos de recuento suministrados por el editor con la finalidad de expresar una opinión sobre la razonabilidad de dichos datos de acuerdo con las Normas Técnicas para el control de los MEC.

Por tanto, INTROL no acepta responsabilidad alguna por las inexactitudes o errores que puedan existir en los datos de recuento. Tampoco acepta ninguna responsabilidad por la falsedad en los datos de recuento recibidos del editor, ni por otros datos de medición que no están incluidos en el análisis.

Julio - 2026

OJDinteractiva