



INFORMACION Y CONTROL DE PUBLICACIONES, S.A.

Velázquez, 46, 1ª Drcha - Tel. 91 435 00 32 Fax 91 435 96 05 - 28001 - MADRID
Av. Diagonal 497, 5a planta - Tel 93 439 24 18 Fax 93 419 25 34 - 08029 - BARCELONA

Título: CANALCOSMO.ES
URL Primaria: https://www.canalcosmo.es/
Editor: Canal Cosmopolitan Iberia, S.L.U.
Domicilio: Avenida de Manoteras, 46, 2B, Edificio Delta Nova 4
Ciudad: 28050 MADRID
Teléfono:
Fax:
E-mail:
Clasificación: Entretenimiento
Sub-Clasificación: Broadcast



1. Cifras totales y promedios (Nacional e Internacional)

MES - AÑO	NAVEGADORES UNICOS	VISITAS	PAGINAS
Septiembre - 2024	51.893	57.782	213.804
PROMEDIO DIARIO	1.853	1.926	7.127
PROMEDIO LUNES-VIERNES	1.854	1.926	7.154
PROMEDIO SABADO-DOMINGO	1.851	1.926	7.062
PAGINAS / VISITAS	3,70		
DURACION MEDIA VISITAS	0:01:16		
TIEMPO INTERACCIÓN MEDIO	0:00:31		

2. Secciones (Nacional e Internacional)

	PAGINAS	%
HOME	11.241	5.26 %
RESTO	202.563	94.74 %

3. Por día del mes (Nacional e Internacional)

Día	N. únicos	Visitas	Páginas	Día	N. únicos	Visitas	Páginas	Día	N. únicos	Visitas	Páginas
1	2.506	2.601	8.627	11	1.684	1.776	7.422	21	1.289	1.345	5.813
2	2.221	2.293	7.249	12	1.881	1.942	7.900	22	1.471	1.585	6.890
3	2.364	2.447	8.138	13	1.591	1.641	7.163	23	1.334	1.421	6.415
4	2.208	2.296	8.272	14	1.820	1.894	7.485	24	1.377	1.450	6.599
5	2.646	2.709	8.588	15	1.954	2.016	7.585	25	1.354	1.408	5.581
6	2.154	2.227	6.204	16	1.683	1.742	6.236	26	1.520	1.577	6.756
7	2.171	2.238	6.697	17	1.735	1.808	6.215	27	1.528	1.585	6.561
8	2.510	2.585	7.617	18	1.522	1.621	6.949	28	1.382	1.448	6.366
9	2.578	2.654	7.942	19	1.574	1.644	7.090	29	1.554	1.622	6.482
10	2.116	2.181	6.921	20	2.014	2.098	7.998	30	1.848	1.928	8.043

4. Gráficas (Nacional e Internacional)

4.1 Por día de la semana (promedio)

N. únicos / Visitas (x 100)

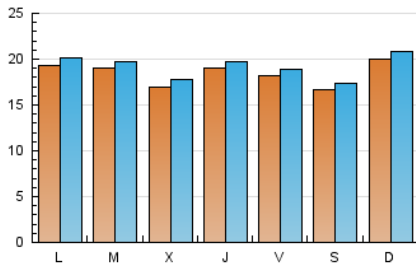

Páginas (x 100)

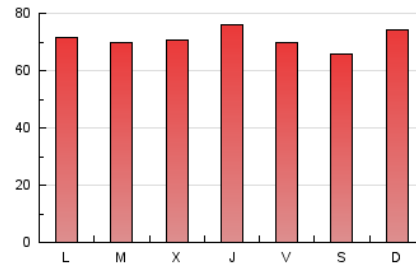

4.2 Por franja horaria (promedio)

Visitas_ (x 1000)

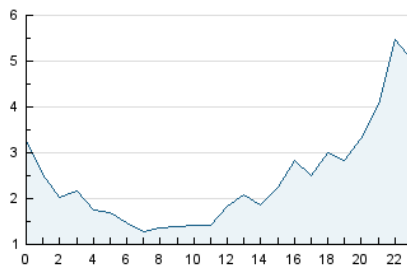

Páginas (x 1000)

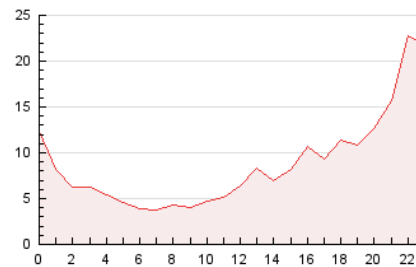

4.3 Por meses

N. únicos / Visitas (x 1000)

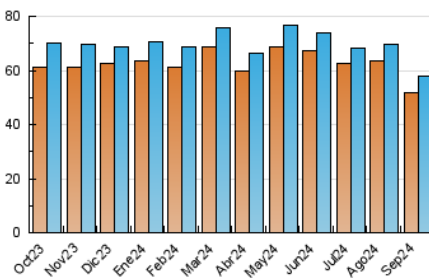

Páginas (x 1000)

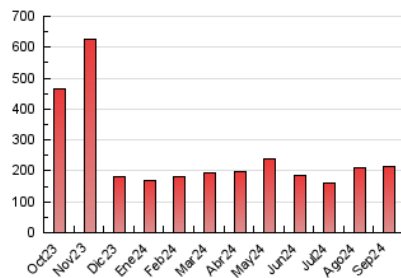



INFORMACION Y CONTROL DE PUBLICACIONES, S.A.

Velázquez, 46, 1ª Drcha - Tel. 91 435 00 32 Fax 91 435 96 05 - 28001 - MADRID
Av. Diagonal 497, 5a planta - Tel 93 439 24 18 Fax 93 419 25 34 - 08029 - BARCELONA

Anexo - Tráfico Nacional

Título: CANALCOSMO.ES
URL Primaria: https://www.canalcosmo.es/
Editor: Canal Cosmopolitan Iberia, S.L.U.
Domicilio: Avenida de Manóteras, 46, 2B, Edificio Delta Nova 4
Ciudad: 28050 MADRID
Teléfono:
Fax:
E-mail:
Clasificación: Entretenimiento
Sub-Clasificación: Broadcast



1. Cifras totales y promedios (Nacional)

MES - AÑO	NAVEGADORES UNICOS	VISITAS	PAGINAS
Septiembre - 2024	32.168	36.739	146.846
PROMEDIO DIARIO	1.167	1.225	4.895
PROMEDIO LUNES-VIERNES	1.195	1.251	5.018
PROMEDIO SABADO-DOMINGO	1.102	1.164	4.608
PAGINAS / VISITAS	4,00		
DURACION MEDIA VISITAS	0:01:32		
TIEMPO INTERACCIÓN MEDIO	0:00:40		

2. Secciones (Nacional)

	PAGINAS	%
HOME	7.861	5.35 %
RESTO	138.985	94.65 %

3. Por día del mes (Nacional)

Día	N. únicos	Visitas	Páginas	Día	N. únicos	Visitas	Páginas	Día	N. únicos	Visitas	Páginas
1	1.879	1.961	6.509	11	977	1.054	5.040	21	792	835	4.205
2	1.663	1.716	5.495	12	1.056	1.105	5.163	22	953	1.049	5.059
3	1.803	1.879	6.440	13	779	822	4.543	23	894	952	4.653
4	1.771	1.845	6.796	14	788	849	4.191	24	976	1.040	5.391
5	2.074	2.127	6.634	15	750	800	3.668	25	860	904	4.015
6	1.516	1.567	4.149	16	786	831	3.458	26	867	909	4.649
7	1.525	1.583	4.445	17	1.063	1.122	4.319	27	829	866	4.201
8	1.609	1.668	4.828	18	874	941	4.660	28	750	801	4.335
9	1.563	1.615	4.730	19	830	887	4.738	29	874	926	4.234
10	1.584	1.635	5.293	20	1.399	1.469	5.982	30	924	981	5.023

4. Gráficas (Nacional)

4.1 Por día de la semana (promedio)

N. únicos / Visitas (x 100)

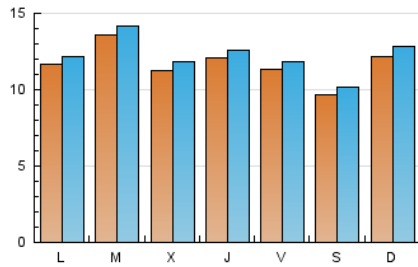

Páginas (x 100)

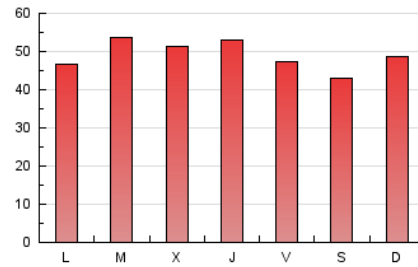

4.2 Por franja horaria (promedio)

Visitas_ (x 1000)



Páginas (x 1000)

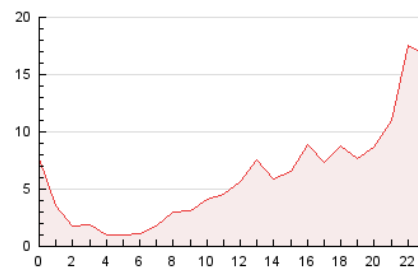

4.3 Por meses

N. únicos / Visitas (x 1000)

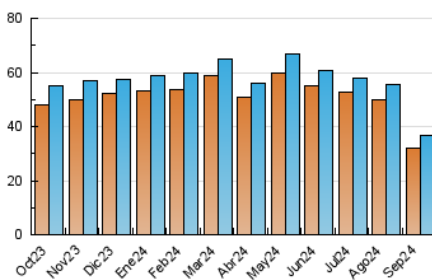

Páginas (x 1000)

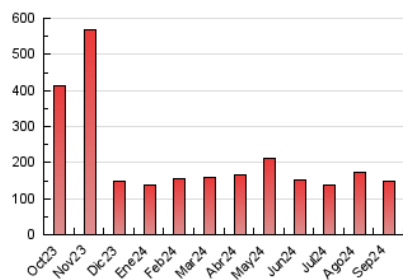

5. Observaciones

Este Medio Electrónico de Comunicación ha sido medido por la herramienta Google Analytics de Google (GA4).

6. Definiciones básicas (Para más información ver Normas Técnicas para el Control de los Medios Electrónicos de Comunicación)

Página Vista:

Conjunto de ficheros enviado a un usuario como resultado de una petición del mismo recibida por el servidor. Cuando la página está formada por varios marcos (frames), el conjunto de los mismos tendrá, a efectos de cómputo, la consideración de una página unitaria.

Visita:

Una secuencia ininterrumpida de páginas servidas a un usuario válido. Si dicho usuario no realiza peticiones de páginas en un periodo de tiempo (30 min) la siguiente petición constituirá el inicio de una nueva visita.

Navegador Único:

Total de combinaciones únicas de una dirección IP y un identificador adicional. Los medios pueden utilizar cookies o el Identificador de Alta de registro.

Duración Página Vista:

Tiempo acumulado en segundos de todas las páginas vistas (en visitas de dos o más páginas vistas), dividido por el número total de páginas vistas.

Duración Visita:

Tiempo en segundos de todas las visitas de dos o más páginas vistas, dividido por el número total de visitas de dos o más páginas vistas.

Tráfico nacional:

Audiencia/difusión correspondiente a España medida en base a los datos de las direcciones IP registradas por el sistema de medición.

7. Opinión

De OJDinteractiva, la división de INFORMACIÓN Y CONTROL DE PUBLICACIONES S.A.:

Hemos examinado la información facilitada por el editor del medio electrónico para el periodo que comprende la presente certificación.

Nuestro examen se ha realizado de acuerdo con las normas y procedimientos establecidos en las Normas Técnicas para el Control de los Medios Electrónicos de Comunicación.

En nuestra opinión, la presente acta presenta razonablemente la difusión/audiencia registrada por este medio electrónico.

ADVERTENCIA:

El trabajo de OJDinteractiva, la división de INFORMACIÓN Y CONTROL DE PUBLICACIONES S.A (INTROL) se limita a la realización de pruebas para la revisión de los datos de recuento suministrados por el editor con la finalidad de expresar una opinión sobre la razonabilidad de dichos datos de acuerdo con las Normas Técnicas para el control de los MEC.

Por tanto, INTROL no acepta responsabilidad alguna por las inexactitudes o errores que puedan existir en los datos de recuento. Tampoco acepta ninguna responsabilidad por la falsedad en los datos de recuento recibidos del editor, ni por otros datos de medición que no están incluidos en el análisis.

Octubre - 2024

OJDinteractiva