



INFORMACION Y CONTROL DE PUBLICACIONES, S.A.

Velázquez, 46, 1º Drcha - Tel. 91 435 00 32 Fax 91 435 96 05 - 28001 - MADRID
Av. Diagonal 497, 5a planta - Tel 93 439 24 18 Fax 93 419 25 34 - 08029 - BARCELONA

Título: CANALCOSMO.ES
URL Primaria: https://www.canalcosmo.es/
Editor: Canal Cosmopolitan Iberia, S.L.U.
Domicilio: Avenida de Manoteras, 46, 2B, Edificio Delta Nova 4
Ciudad: 28050 MADRID
Teléfono:
Fax:
E-mail:
Clasificación: Entretenimiento
Sub-Clasificación: Broadcast



1. Cifras totales y promedios (Nacional e Internacional)

MES - AÑO	NAVEGADORES UNICOS	VISITAS	PAGINAS
Enero - 2023	57.884	63.190	103.710
PROMEDIO DIARIO	1.940	2.038	3.345
PROMEDIO LUNES-VIERNES	1.902	2.002	3.293
PROMEDIO SABADO-DOMINGO	2.032	2.126	3.473
PAGINAS / VISITAS	1,64		
DURACION MEDIA VISITAS	0:01:20		
DURACION MEDIA PAGINAS	0:02:03		

2. Secciones (Nacional e Internacional)

	PAGINAS	%
HOME	13.099	12.63 %
RESTO	90.611	87.37 %

3. Por día del mes (Nacional e Internacional)

Día	N. únicos	Visitas	Páginas	Día	N. únicos	Visitas	Páginas	Día	N. únicos	Visitas	Páginas
1	2.895	3.028	4.538	11	1.811	1.939	3.187	21	1.715	1.782	2.767
2	2.961	3.103	4.920	12	1.795	1.913	3.042	22	1.826	1.896	3.255
3	2.878	2.988	4.286	13	1.795	1.891	3.183	23	1.651	1.722	2.829
4	1.956	2.053	3.196	14	1.893	1.999	3.310	24	1.669	1.744	2.970
5	1.748	1.857	3.458	15	2.157	2.265	3.877	25	1.606	1.673	2.807
6	1.807	1.896	2.971	16	1.616	1.872	3.240	26	1.551	1.641	2.650
7	1.984	2.069	3.431	17	1.963	2.033	3.528	27	1.617	1.672	2.803
8	2.193	2.292	3.813	18	1.861	1.983	3.585	28	1.645	1.731	2.887
9	1.970	2.087	3.848	19	1.857	1.948	3.301	29	1.983	2.076	3.380
10	1.888	2.000	3.431	20	1.605	1.666	2.814	30	2.090	2.159	3.104
								31	2.147	2.212	3.299

4. Gráficas (Nacional e Internacional)

4.1 Por día de la semana (promedio)

N. únicos / Visitas (x 100)

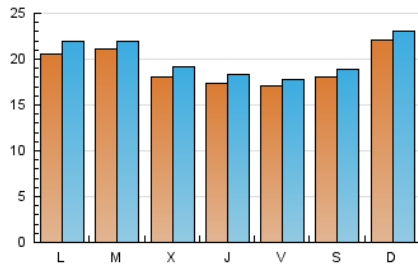

Páginas (x 100)

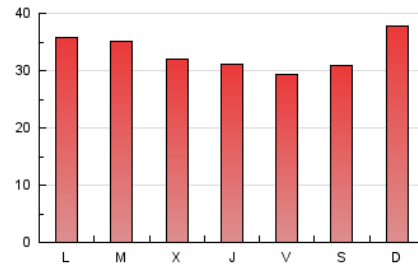

4.2 Por franja horaria (promedio)

Visitas_ (x 1000)



Páginas (x 1000)



4.3 Por meses

N. únicos / Visitas (x 1000)

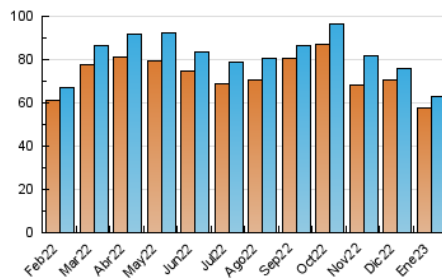

Páginas (x 1000)

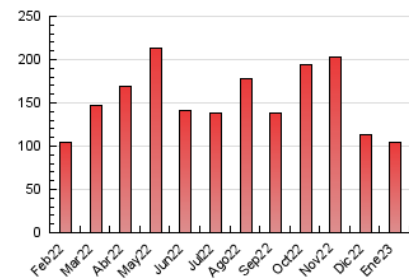



INFORMACION Y CONTROL DE PUBLICACIONES, S.A.

Velázquez, 46, 1º Drcha - Tel. 91 435 00 32 Fax 91 435 96 05 - 28001 - MADRID
 Av. Diagonal 497, 5a planta - Tel 93 439 24 18 Fax 93 419 25 34 - 08029 - BARCELONA

Anexo - Tráfico Nacional

Título: CANALCOSMO.ES
URL Primaria: https://www.canalcosmo.es/
Editor: Canal Cosmopolitan Iberia, S.L.U.
Domicilio: Avenida de Manóteras, 46, 2B, Edificio Delta Nova 4
Ciudad: 28050 MADRID
Teléfono:
Fax:
E-mail:
Clasificación: Entretenimiento
Sub-Clasificación: Broadcast



1. Cifras totales y promedios (Nacional)

MES - AÑO	NAVEGADORES UNICOS	VISITAS	PAGINAS
Enero - 2023	45.661	49.642	82.552
PROMEDIO DIARIO	1.521	1.601	2.663
PROMEDIO LUNES-VIERNES	1.477	1.558	2.592
PROMEDIO SABADO-DOMINGO	1.630	1.707	2.837
PAGINAS / VISITAS	1,66		
DURACION MEDIA VISITAS	0:01:27		
DURACION MEDIA PAGINAS	0:02:11		

2. Secciones (Nacional)

	PAGINAS	%
HOME	11.585	14.03 %
RESTO	70.967	85.97 %

3. Por día del mes (Nacional)

Día	N. únicos	Visitas	Páginas	Día	N. únicos	Visitas	Páginas	Día	N. únicos	Visitas	Páginas
1	2.569	2.685	3.996	11	1.392	1.502	2.528	21	1.309	1.365	2.092
2	2.545	2.658	4.048	12	1.389	1.487	2.322	22	1.423	1.469	2.656
3	2.443	2.527	3.575	13	1.412	1.495	2.323	23	1.252	1.305	2.059
4	1.540	1.618	2.555	14	1.506	1.598	2.767	24	1.283	1.343	2.303
5	1.347	1.442	2.852	15	1.702	1.792	3.141	25	1.198	1.250	2.144
6	1.432	1.508	2.311	16	1.155	1.396	2.617	26	1.174	1.247	2.077
7	1.587	1.656	2.768	17	1.563	1.611	2.886	27	1.185	1.221	2.106
8	1.745	1.825	3.198	18	1.495	1.592	3.009	28	1.248	1.317	2.224
9	1.557	1.648	3.169	19	1.454	1.524	2.643	29	1.580	1.652	2.695
10	1.483	1.575	2.717	20	1.205	1.249	2.045	30	1.487	1.543	2.281
								31	1.503	1.542	2.445

4. Gráficas (Nacional)

4.1 Por día de la semana (promedio)

N. únicos / Visitas (x 100)

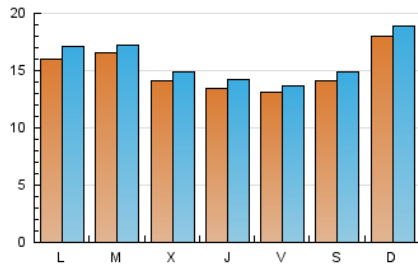

Páginas (x 100)

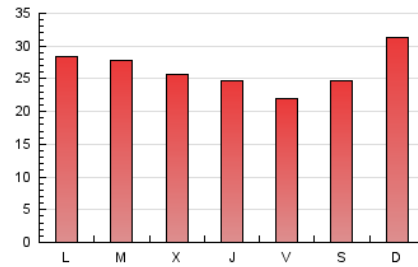

4.2 Por franja horaria (promedio)

Visitas_ (x 1000)



Páginas (x 1000)



4.3 Por meses

N. únicos / Visitas (x 1000)

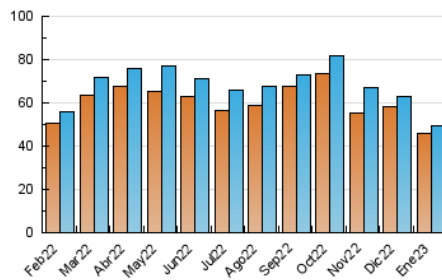

Páginas (x 1000)

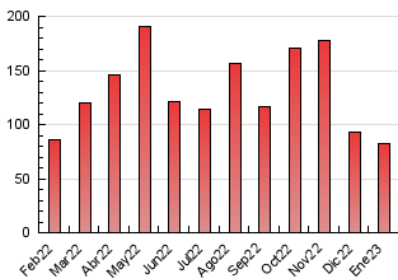

5. Observaciones

Este Medio Electrónico de Comunicación ha sido medido por la herramienta Google Analytics de Google (Universal Analytics)

6. Definiciones básicas (Para más información ver Normas Técnicas para el Control de los Medios Electrónicos de Comunicación)

Página Vista:

Conjunto de ficheros enviado a un usuario como resultado de una petición del mismo recibida por el servidor. Cuando la página está formada por varios marcos (frames), el conjunto de los mismos tendrá, a efectos de cómputo, la consideración de una página unitaria.

Visita:

Una secuencia ininterrumpida de páginas servidas a un usuario válido. Si dicho usuario no realiza peticiones de páginas en un periodo de tiempo (30 min) la siguiente petición constituirá el inicio de una nueva visita.

Navegador Único:

Total de combinaciones únicas de una dirección IP y un identificador adicional. Los medios pueden utilizar cookies o el Identificador de Alta de registro.

Duración Página Vista:

Tiempo acumulado en segundos de todas las páginas vistas (en visitas de dos o más páginas vistas), dividido por el número total de páginas vistas.

Duración Visita:

Tiempo en segundos de todas las visitas de dos o más páginas vistas, dividido por el número total de visitas de dos o más páginas vistas.

Tráfico nacional:

Audiencia/difusión correspondiente a España medida en base a los datos de las direcciones IP registradas por el sistema de medición.

7. Opinión

De OJDinteractiva, la división de INFORMACIÓN Y CONTROL DE PUBLICACIONES S.A.:

Hemos examinado la información facilitada por el editor del medio electrónico para el periodo que comprende la presente certificación.

Nuestro examen se ha realizado de acuerdo con las normas y procedimientos establecidos en las Normas Técnicas para el Control de los Medios Electrónicos de Comunicación.

En nuestra opinión, la presente acta presenta razonablemente la difusión/audiencia registrada por este medio electrónico.

ADVERTENCIA:

El trabajo de OJDinteractiva, la división de INFORMACIÓN Y CONTROL DE PUBLICACIONES S.A (INTROL) se limita a la realización de pruebas para la revisión de los datos de recuento suministrados por el editor con la finalidad de expresar una opinión sobre la razonabilidad de dichos datos de acuerdo con las Normas Técnicas para el control de los MEC. Por tanto, INTROL no acepta responsabilidad alguna por las inexactitudes o errores que puedan existir en los datos de recuento. Tampoco acepta ninguna responsabilidad por la falsedad en los datos de recuento recibidos del editor, ni por otros datos de medición que no están incluidos en el análisis.

Febrero - 2023

OJDinteractiva