



INFORMACION Y CONTROL DE PUBLICACIONES, S.A.

Velázquez, 46, 1º Drcha - Tel. 91 435 00 32 Fax 91 435 96 05 - 28001 - MADRID
 Entença, 218 Entr. 7 - Tel 93 439 24 18 Fax 93 419 25 34 - 08029 - BARCELONA

Título: EXPRESDESANTANDREU.CAT
URL Primaria: http://www.expresdesantandreu.cat
Editor: Erik García Mateu
Domicilio: Passeig de Torras i Bages, 59 - 61, 7º 2ª
Ciudad: 08030 BARCELONA
Teléfono:
Fax:
E-mail:
Clasificación: Noticias e Información
Sub-Clasificación: Noticias globales y actualidad

L'EXPRÉS DE SANT ANDREU

1. Cifras totales y promedios (Nacional e Internacional)

MES - AÑO	NAVEGADORES UNICOS	VISITAS	PAGINAS
Septiembre - 2020	16.022	25.806	37.362
PROMEDIO DIARIO	801	860	1.245
PROMEDIO LUNES-VIERNES	728	783	1.150
PROMEDIO SABADO-DOMINGO	1.004	1.072	1.509
PAGINAS / VISITAS	1,45		
DURACION MEDIA VISITAS	0:00:53		
DURACION MEDIA PAGINAS	0:01:58		

2. Secciones (Nacional e Internacional)

	PAGINAS	%
HOME	7.202	19.28 %
RESTO	30.160	80.72 %

3. Por día del mes (Nacional e Internacional)

Día	N. únicos	Visitas	Páginas	Día	N. únicos	Visitas	Páginas	Día	N. únicos	Visitas	Páginas
1	441	484	673	11	307	348	515	21	866	930	1.480
2	309	343	503	12	167	189	287	22	712	764	1.158
3	480	520	744	13	172	192	275	23	1.480	1.619	2.372
4	560	597	874	14	367	395	545	24	644	692	1.073
5	643	696	962	15	421	461	651	25	756	824	1.721
6	539	564	814	16	327	353	548	26	954	1.002	1.371
7	434	475	687	17	458	500	774	27	1.443	1.513	1.964
8	598	647	841	18	577	610	907	28	2.465	2.604	3.474
9	1.300	1.376	1.772	19	2.452	2.645	3.745	29	1.367	1.448	2.220
10	741	795	1.001	20	1.659	1.773	2.655	30	398	447	756

4. Gráficas (Nacional e Internacional)

4.1 Por día de la semana (promedio)

N. únicos / Visitas (x 100)

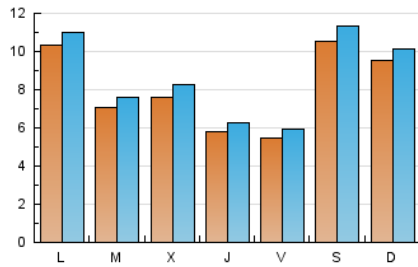

Páginas (x 100)

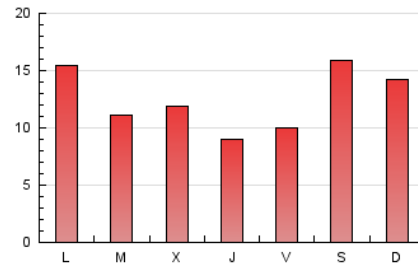

4.2 Por franja horaria (promedio)

Visitas (x 1000)

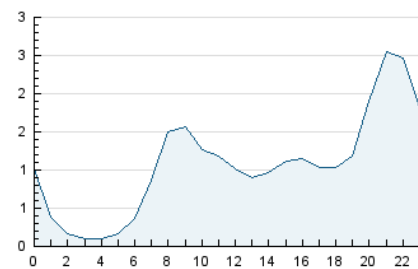

Páginas (x 1000)

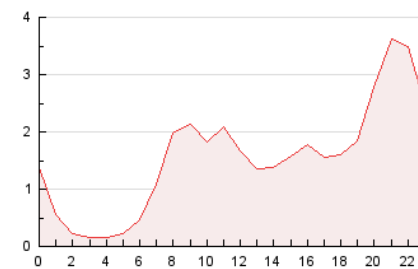

4.3 Por meses

N. únicos / Visitas (x 1000)

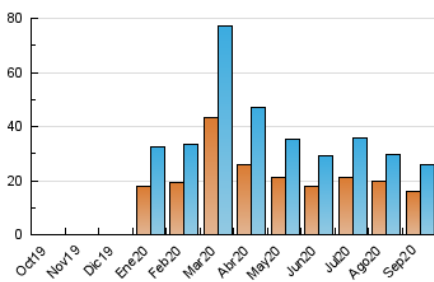

Páginas (x 1000)

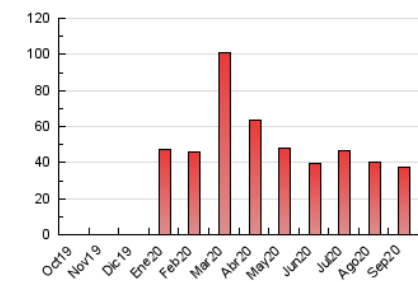



INFORMACION Y CONTROL DE PUBLICACIONES, S.A.

Velázquez, 46, 1º Drcha - Tel. 91 435 00 32 Fax 91 435 96 05 - 28001 - MADRID
 Entença, 218 Entr. 7 - Tel 93 439 24 18 Fax 93 419 25 34 - 08029 - BARCELONA

Anexo - Tráfico Nacional

Título: EXPRESDESANTANDREU.CAT
URL Primaria: http://www.expresdesantandreu.cat
Editor: Erik García Mateu
Domicilio: Passeig de Torras i Bages, 59 - 61, 7º 2ª
Ciudad: 08030 BARCELONA
Teléfono:
Fax:
E-mail:
Clasificación: Noticias e Información
Sub-Clasificación: Noticias globales y actualidad

L'EXPRÉS DE SANT ANDREU

1. Cifras totales y promedios (Nacional)

MES - AÑO	NAVEGADORES UNICOS	VISITAS	PAGINAS
Septiembre - 2020	15.597	25.319	36.797
PROMEDIO DIARIO	785	844	1.227
PROMEDIO LUNES-VIERNES	712	767	1.130
PROMEDIO SABADO-DOMINGO	987	1.055	1.491
PAGINAS / VISITAS	1,45		
DURACION MEDIA VISITAS		0:00:53	
DURACION MEDIA PAGINAS		0:01:58	

2. Secciones (Nacional)

	PAGINAS	%
HOME	7.130	19.38 %
RESTO	29.667	80.62 %

3. Por día del mes (Nacional)

Día	N. únicos	Visitas	Páginas	Día	N. únicos	Visitas	Páginas	Día	N. únicos	Visitas	Páginas
1	433	476	664	11	299	339	506	21	846	910	1.454
2	297	331	485	12	161	182	280	22	702	754	1.148
3	473	513	737	13	170	190	273	23	1.446	1.585	2.332
4	554	591	868	14	362	389	539	24	620	668	1.042
5	628	681	946	15	413	453	643	25	735	803	1.696
6	529	554	804	16	314	338	531	26	934	982	1.351
7	431	472	682	17	449	491	762	27	1.425	1.494	1.943
8	584	633	825	18	549	582	870	28	2.435	2.573	3.427
9	1.281	1.357	1.753	19	2.421	2.614	3.710	29	1.343	1.423	2.194
10	716	767	973	20	1.631	1.745	2.624	30	380	429	735

4. Gráficas (Nacional)

4.1 Por día de la semana (promedio)

N. únicos / Visitas (x 100)

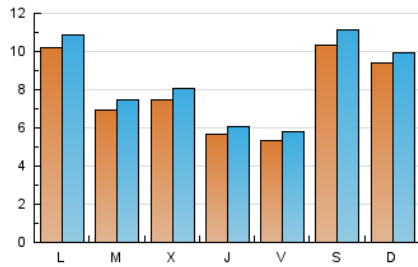

Páginas (x 100)

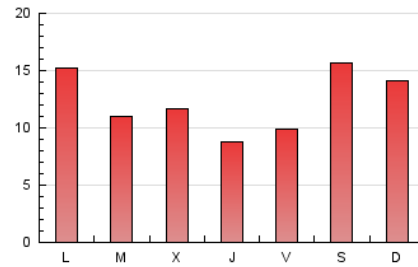

4.2 Por franja horaria (promedio)

Visitas (x 1000)

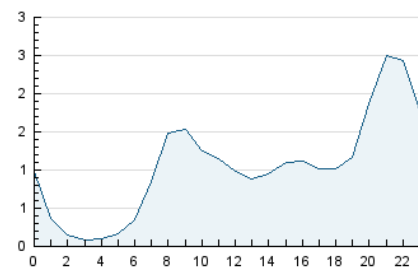

Páginas (x 1000)

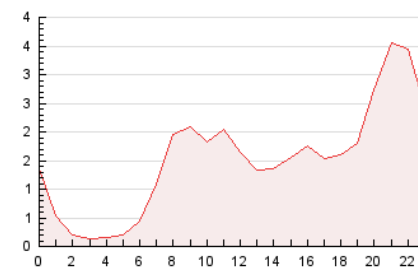

4.3 Por meses

N. únicos / Visitas (x 1000)

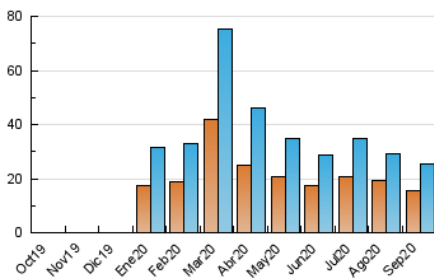

Páginas (x 1000)

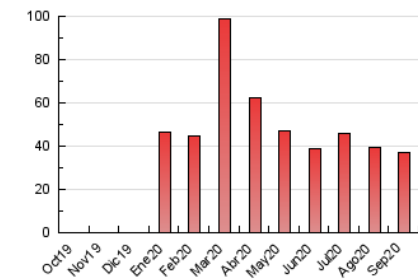

5. Observaciones

Este Medio Electrónico de Comunicación ha sido medido por la herramienta Google Analytics de Google

6. Definiciones básicas (Para más información ver Normas Técnicas para el Control de los Medios Electrónicos de Comunicación)

Página Vista:

Conjunto de ficheros enviado a un usuario como resultado de una petición del mismo recibida por el servidor. Cuando la página está formada por varios marcos (frames), el conjunto de los mismos tendrá, a efectos de cómptuo, la consideración de una página unitaria.

Visita:

Una secuencia ininterrumpida de páginas servidas a un usuario válido. Si dicho usuario no realiza peticiones de páginas en un periodo de tiempo (30 min) la siguiente petición constituirá el inicio de una nueva visita.

Navegador Único:

Total de combinaciones únicas de una dirección IP y un identificador adicional. Los medios pueden utilizar cookies o el Identificador de Alta de registro.

Duración Página Vista:

Tiempo acumulado en segundos de todas las páginas vistas (en visitas de dos o más páginas vistas), dividido por el número total de páginas vistas.

Duración Visita:

Tiempo en segundos de todas las visitas de dos o más páginas vistas, dividido por el número total de visitas de dos o más páginas vistas.

Tráfico nacional:

Audiencia/difusión correspondiente a España medida en base a los datos de las direcciones IP registradas por el sistema de medición.

7. Opinión

De OJDinteractiva, la división de INFORMACIÓN Y CONTROL DE PUBLICACIONES S.A.:

Hemos examinado la información facilitada por el editor del medio electrónico para el periodo que comprende la presente certificación.

Nuestro examen se ha realizado de acuerdo con las normas y procedimientos establecidos en las Normas Técnicas para el Control de los Medios Electrónicos de Comunicación.

En nuestra opinión, la presente acta presenta razonablemente la difusión/audiencia registrada por este medio electrónico.

ADVERTENCIA:

El trabajo de OJDinteractiva, la división de INFORMACIÓN Y CONTROL DE PUBLICACIONES S.A (INTROL) se limita a la realización de pruebas para la revisión de los datos de recuento suministrados por el editor con la finalidad de expresar una opinión sobre la razonabilidad de dichos datos de acuerdo con las Normas Técnicas para el control de los MEC.

Por tanto, INTROL no acepta responsabilidad alguna por las inexactitudes o errores que puedan existir en los datos de recuento. Tampoco acepta ninguna responsabilidad por la falsedad en los datos de recuento recibidos del editor, ni por otros datos de medición que no están incluidos en el análisis.

Octubre - 2020

OJDinteractiva