



INFORMACION Y CONTROL DE PUBLICACIONES, S.A.

Velázquez, 46, 1º Drcha - Tel. 91 435 00 32 Fax 91 435 96 05 - 28001 - MADRID
 Entença, 218 Entr. 7 - Tel 93 439 24 18 Fax 93 419 25 34 - 08029 - BARCELONA

Título: EXPRESDESANTANDREU.CAT
URL Primaria: http://www.expresdesantandreu.cat
Editor: David García Mateu
Domicilio: Passeig de Torras i Bages, 59 - 61, 7º 2º
Ciudad: 08030 BARCELONA
Teléfono:
Fax:
E-mail:
Clasificación: Noticias e Información
Sub-Clasificación: Noticias globales y actualidad

L'EXPRÉS DE SANT ANDREU

1. Cifras totales y promedios (Nacional e Internacional)

MES - AÑO	NAVEGADORES UNICOS	VISITAS	PAGINAS
Septiembre - 2018	19.453	34.472	45.975
PROMEDIO DIARIO	1.074	1.149	1.533
PROMEDIO LUNES-VIERNES	1.188	1.272	1.697
PROMEDIO SABADO-DOMINGO	846	902	1.204
PAGINAS / VISITAS	1,33		
DURACION MEDIA VISITAS	0:00:42		
DURACION MEDIA PAGINAS	0:02:06		

2. Secciones (Nacional e Internacional)

	PAGINAS	%
HOME	3.823	8.32 %
RESTO	42.152	91.68 %

3. Por día del mes (Nacional e Internacional)

Día	N. únicos	Visitas	Páginas	Día	N. únicos	Visitas	Páginas	Día	N. únicos	Visitas	Páginas
1	683	732	990	11	1.412	1.530	1.964	21	906	978	1.427
2	675	714	1.013	12	531	567	834	22	641	665	1.026
3	769	830	1.289	13	1.399	1.593	2.306	23	502	524	760
4	2.377	2.528	3.221	14	570	631	955	24	605	634	976
5	2.780	2.947	3.560	15	489	528	720	25	928	968	1.329
6	2.709	2.819	3.328	16	996	1.062	1.378	26	1.179	1.255	1.652
7	2.038	2.138	2.446	17	882	950	1.320	27	541	596	920
8	926	958	1.249	18	614	665	997	28	328	354	513
9	1.766	1.851	2.244	19	558	621	970	29	578	655	936
10	1.678	1.833	2.495	20	950	1.011	1.436	30	1.200	1.335	1.721

4. Gráficas (Nacional e Internacional)

4.1 Por día de la semana (promedio)

N. únicos / Visitas (x 100)

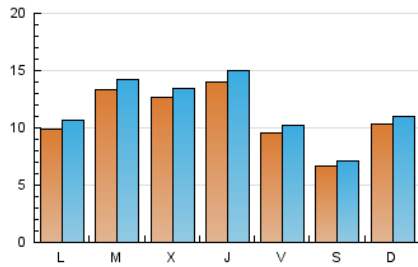

Páginas (x 100)

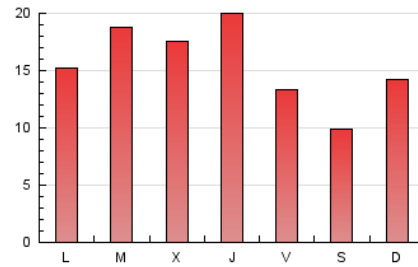

4.2 Por franja horaria (promedio)

Visitas (x 1000)

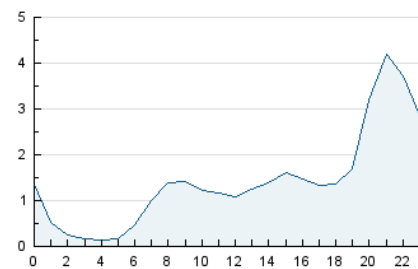

Páginas (x 1000)

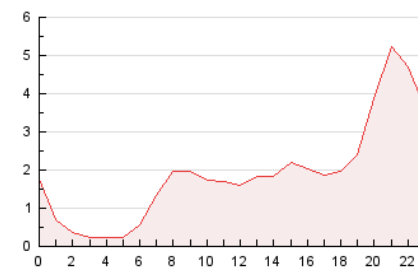

4.3 Por meses

N. únicos / Visitas (x 1000)

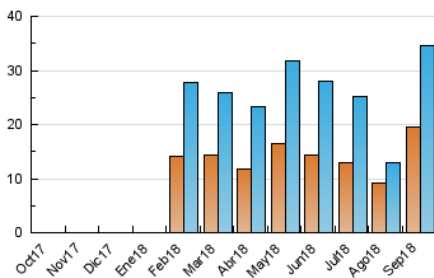

Páginas (x 1000)

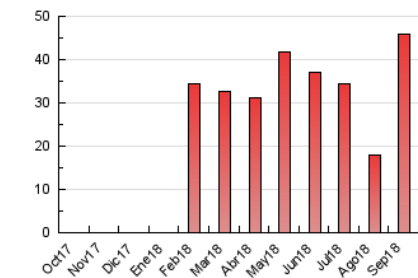



INFORMACION Y CONTROL DE PUBLICACIONES, S.A.

Velázquez, 46, 1º Drcha - Tel. 91 435 00 32 Fax 91 435 96 05 - 28001 - MADRID
 Entença, 218 Entr. 7 - Tel 93 439 24 18 Fax 93 419 25 34 - 08029 - BARCELONA

Anexo - Tráfico Nacional

Título: EXPRESDESANTANDREU.CAT
URL Primaria: http://www.expresdesantandreu.cat
Editor: David García Mateu
Domicilio: Passeig de Torras i Bages, 59 - 61, 7º 2º
Ciudad: 08030 BARCELONA
Teléfono:
Fax:
E-mail:
Clasificación: Noticias e Información
Sub-Clasificación: Noticias globales y actualidad

L'EXPRÉS DE SANT ANDREU

1. Cifras totales y promedios (Nacional)

MES - AÑO	NAVEGADORES UNICOS	VISITAS	PAGINAS
Septiembre - 2018	19.049	33.888	45.176
PROMEDIO DIARIO	1.055	1.130	1.506
PROMEDIO LUNES-VIERNES	1.167	1.251	1.666
PROMEDIO SABADO-DOMINGO	831	887	1.185
PAGINAS / VISITAS	1,33		
DURACION MEDIA VISITAS		0:00:42	
DURACION MEDIA PAGINAS		0:02:07	

2. Secciones (Nacional)

	PAGINAS	%
HOME	3.665	8.11 %
RESTO	41.511	91.89 %

3. Por día del mes (Nacional)

Día	N. únicos	Visitas	Páginas	Día	N. únicos	Visitas	Páginas	Día	N. únicos	Visitas	Páginas
1	667	715	973	11	1.391	1.508	1.942	21	887	958	1.400
2	654	692	985	12	520	555	818	22	627	651	1.006
3	755	815	1.264	13	1.363	1.555	2.254	23	492	514	746
4	2.340	2.488	3.105	14	558	617	930	24	597	626	968
5	2.737	2.902	3.510	15	483	521	709	25	926	966	1.327
6	2.664	2.771	3.279	16	981	1.045	1.360	26	1.173	1.248	1.642
7	2.004	2.103	2.404	17	866	934	1.299	27	527	582	901
8	896	927	1.209	18	604	655	983	28	323	349	507
9	1.740	1.825	2.216	19	543	604	941	29	574	651	932
10	1.643	1.798	2.454	20	925	984	1.400	30	1.195	1.329	1.712

4. Gráficas (Nacional)

4.1 Por día de la semana (promedio)

N. únicos / Visitas (x 100)

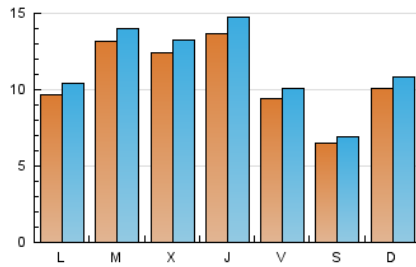

Páginas (x 100)

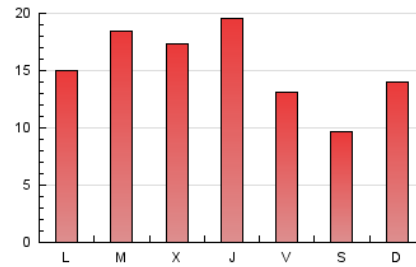

4.2 Por franja horaria (promedio)

Visitas (x 1000)

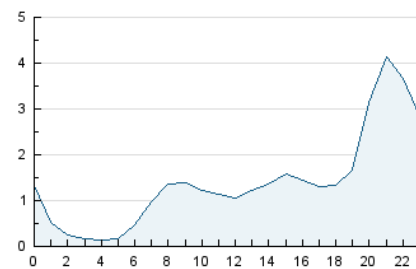

Páginas (x 1000)

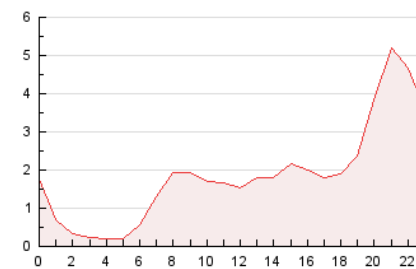

4.3 Por meses

N. únicos / Visitas (x 1000)

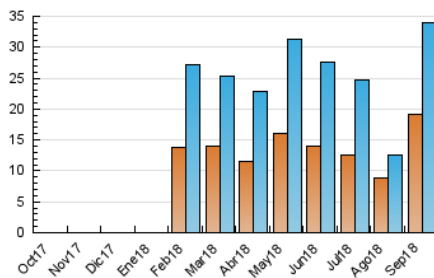

Páginas (x 1000)

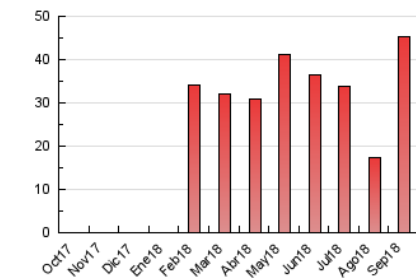

5. Observaciones

Este Medio Electrónico de Comunicación ha sido medido por la herramienta Google Analytics de Google

6. Definiciones básicas (Para más información ver Normas Técnicas para el Control de los Medios Electrónicos de Comunicación)

Página Vista:

Conjunto de ficheros enviado a un usuario como resultado de una petición del mismo recibida por el servidor. Cuando la página está formada por varios marcos (frames), el conjunto de los mismos tendrá, a efectos de cómputo, la consideración de una página unitaria.

Visita:

Una secuencia ininterrumpida de páginas servidas a un usuario válido. Si dicho usuario no realiza peticiones de páginas en un periodo de tiempo (30 min) la siguiente petición constituirá el inicio de una nueva visita.

Navegador Único:

Total de combinaciones únicas de una dirección IP y un identificador adicional. Los medios pueden utilizar cookies o el Identificador de Alta de registro.

Duración Página Vista:

Tiempo acumulado en segundos de todas las páginas vistas (en visitas de dos o más páginas vistas), dividido por el número total de páginas vistas.

Duración Visita:

Tiempo en segundos de todas las visitas de dos o más páginas vistas, dividido por el número total de visitas de dos o más páginas vistas.

Tráfico nacional:

Audiencia/difusión correspondiente a España medida en base a los datos de las direcciones IP registradas por el sistema de medición.

7. Opinión

De OJDinteractiva, la división de INFORMACIÓN Y CONTROL DE PUBLICACIONES S.A.:

Hemos examinado la información facilitada por el editor del medio electrónico para el periodo que comprende la presente certificación.

Nuestro examen se ha realizado de acuerdo con las normas y procedimientos establecidos en las Normas Técnicas para el Control de los Medios Electrónicos de Comunicación.

En nuestra opinión, la presente acta presenta razonablemente la difusión/audiencia registrada por este medio electrónico.

ADVERTENCIA:

El trabajo de OJDinteractiva, la división de INFORMACIÓN Y CONTROL DE PUBLICACIONES S.A (INTROL) se limita a la realización de pruebas para la revisión de los datos de recuento suministrados por el editor con la finalidad de expresar una opinión sobre la razonabilidad de dichos datos de acuerdo con las Normas Técnicas para el control de los MEC.

Por tanto, INTROL no acepta responsabilidad alguna por las inexactitudes o errores que puedan existir en los datos de recuento. Tampoco acepta ninguna responsabilidad por la falsedad en los datos de recuento recibidos del editor, ni por otros datos de medición que no están incluidos en el análisis.

Octubre - 2018

OJDinteractiva