



INFORMACION Y CONTROL DE PUBLICACIONES, S.A.

Velázquez, 46, 1ª Drcha - Tel. 91 435 00 32 Fax 91 435 96 05 - 28001 - MADRID
Av. Diagonal 497, 5a planta - Tel 93 439 24 18 Fax 93 419 25 34 - 08029 - BARCELONA

Título: SOMOSCLM.COM
URL Primaria: https://somosclm.com
Editor: Quixoteus Internet, S.L.
Domicilio: Plaza la Catedral, 2 (entrpl. izq.)
Ciudad: 02001 ALBACETE
Teléfono:
Fax:
E-mail:
Clasificación: Noticias e Información
Sub-Clasificación: Noticias globales y actualidad



1. Cifras totales y promedios (Nacional e Internacional)

MES - AÑO	NAVEGADORES UNICOS	VISITAS	PAGINAS
Diciembre - 2023	41.911	54.267	71.520
PROMEDIO DIARIO	1.574	1.751	2.307
PROMEDIO LUNES-VIERNES	1.420	1.545	2.119
PROMEDIO SABADO-DOMINGO	1.899	2.182	2.702
PAGINAS / VISITAS	1,32		
DURACION MEDIA VISITAS	0:01:38		
TIEMPO INTERACCIÓN MEDIO	0:00:26		

2. Secciones (Nacional e Internacional)

	PAGINAS	%
HOME	489	0.68 %
RESTO	71.031	99.32 %

3. Por día del mes (Nacional e Internacional)

Día	N. únicos	Visitas	Páginas	Día	N. únicos	Visitas	Páginas	Día	N. únicos	Visitas	Páginas
1	776	817	1.214	11	1.139	1.219	1.762	21	480	524	692
2	1.795	1.997	2.763	12	1.929	2.020	2.880	22	2.705	2.930	4.389
3	1.795	2.045	2.478	13	1.225	1.311	1.811	23	1.703	1.907	2.323
4	631	687	867	14	635	687	970	24	2.533	3.004	3.482
5	818	883	1.240	15	1.987	2.111	3.171	25	3.457	3.997	4.866
6	1.762	2.034	2.386	16	1.198	1.350	1.976	26	1.238	1.338	1.734
7	801	860	1.162	17	1.579	1.832	2.236	27	2.264	2.425	3.650
8	1.904	2.136	2.656	18	1.039	1.109	1.543	28	1.356	1.445	1.990
9	1.529	1.698	2.119	19	925	988	1.382	29	2.072	2.194	3.132
10	1.543	1.793	2.107	20	672	729	1.003	30	2.231	2.518	3.139
								31	3.086	3.679	4.397

4. Gráficas (Nacional e Internacional)

4.1 Por día de la semana (promedio)

N. únicos / Visitas (x 100)

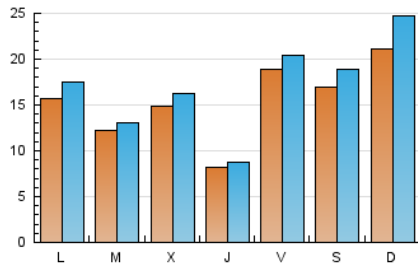

Páginas (x 100)

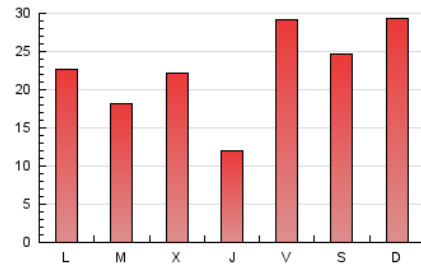

4.2 Por franja horaria (promedio)

Visitas_ (x 1000)

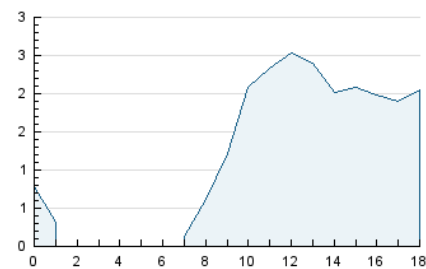

Páginas (x 1000)

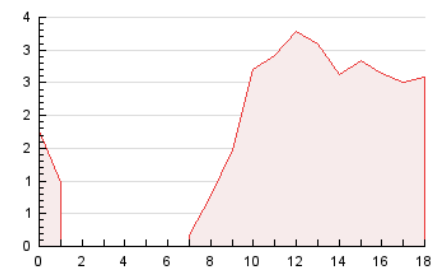

4.3 Por meses

N. únicos / Visitas (x 1000)

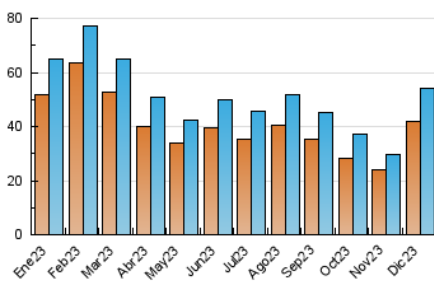

Páginas (x 1000)

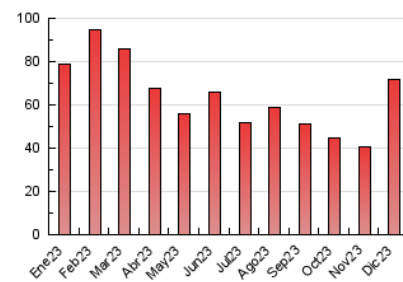



INFORMACION Y CONTROL DE PUBLICACIONES, S.A.

Velázquez, 46, 1ª Drcha - Tel. 91 435 00 32 Fax 91 435 96 05 - 28001 - MADRID
Av. Diagonal 497, 5a planta - Tel 93 439 24 18 Fax 93 419 25 34 - 08029 - BARCELONA

Anexo - Tráfico Nacional

Título: SOMOSCLM.COM
URL Primaria: https://somosclm.com
Editor: Quixoteus Internet, S.L.
Domicilio: Plaza la Catedral, 2 (entrpl. izq.)
Ciudad: 02001 ALBACETE
Teléfono:
Fax:
E-mail:
Clasificación: Noticias e Información
Sub-Clasificación: Noticias globales y actualidad



1. Cifras totales y promedios (Nacional)

MES - AÑO	NAVEGADORES UNICOS	VISITAS	PAGINAS
Diciembre - 2023	40.253	52.578	69.109
PROMEDIO DIARIO	1.523	1.696	2.229
PROMEDIO LUNES-VIERNES	1.363	1.486	2.042
PROMEDIO SABADO-DOMINGO	1.857	2.137	2.622
PAGINAS / VISITAS	1,31		
DURACION MEDIA VISITAS	0:01:39		
TIEMPO INTERACCIÓN MEDIO	0:00:25		

2. Secciones (Nacional)

	PAGINAS	%
HOME	358	0.52 %
RESTO	68.751	99.48 %

3. Por día del mes (Nacional)

Día	N. únicos	Visitas	Páginas	Día	N. únicos	Visitas	Páginas	Día	N. únicos	Visitas	Páginas
1	728	768	1.135	11	1.095	1.174	1.697	21	437	478	617
2	1.728	1.928	2.678	12	1.878	1.969	2.802	22	2.646	2.844	4.315
3	1.746	1.995	2.424	13	1.160	1.248	1.720	23	1.672	1.872	2.286
4	568	619	794	14	574	624	886	24	2.496	2.965	3.437
5	763	826	1.181	15	1.912	2.034	3.059	25	3.426	3.973	4.826
6	1.645	1.917	2.232	16	1.177	1.301	1.728	26	1.180	1.278	1.662
7	747	805	1.110	17	1.529	1.804	2.110	27	2.192	2.350	3.494
8	1.870	2.104	2.617	18	1.014	1.083	1.512	28	1.279	1.369	1.913
9	1.493	1.661	2.077	19	876	937	1.318	29	1.995	2.114	3.043
10	1.515	1.763	2.066	20	643	696	957	30	2.170	2.454	3.073
								31	3.045	3.625	4.340

4. Gráficas (Nacional)

4.1 Por día de la semana (promedio)

N. únicos / Visitas (x 100)

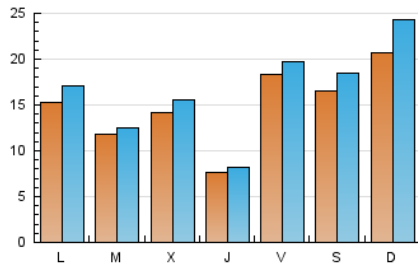

Páginas (x 100)

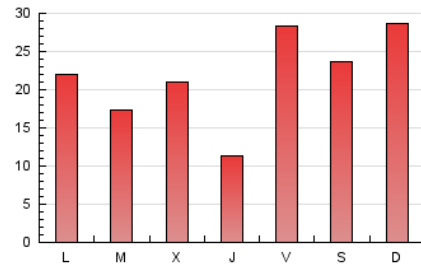

4.2 Por franja horaria (promedio)

Visitas_ (x 1000)

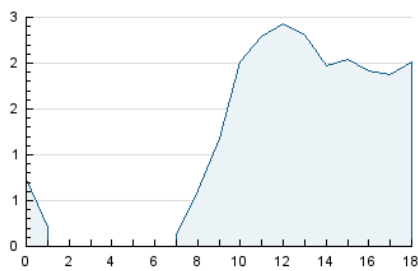

Páginas (x 1000)

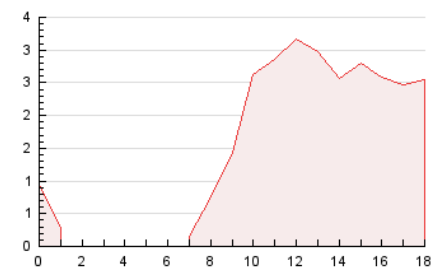

4.3 Por meses

N. únicos / Visitas (x 1000)

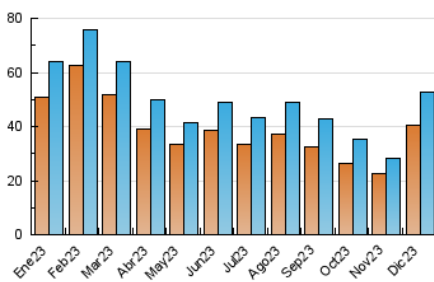

Páginas (x 1000)

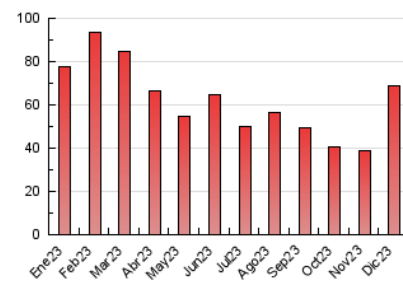

5. Observaciones

Este Medio Electrónico de Comunicación ha sido medido por la herramienta Google Analytics de Google (GA4)

6. Definiciones básicas (Para más información ver Normas Técnicas para el Control de los Medios Electrónicos de Comunicación)

Página Vista:

Conjunto de ficheros enviado a un usuario como resultado de una petición del mismo recibida por el servidor. Cuando la página está formada por varios marcos (frames), el conjunto de los mismos tendrá, a efectos de cómputo, la consideración de una página unitaria.

Visita:

Una secuencia ininterrumpida de páginas servidas a un usuario válido. Si dicho usuario no realiza peticiones de páginas en un periodo de tiempo (30 min) la siguiente petición constituirá el inicio de una nueva visita.

Navegador Único:

Total de combinaciones únicas de una dirección IP y un identificador adicional. Los medios pueden utilizar cookies o el Identificador de Alta de registro.

Duración Página Vista:

Tiempo acumulado en segundos de todas las páginas vistas (en visitas de dos o más páginas vistas), dividido por el número total de páginas vistas.

Duración Visita:

Tiempo en segundos de todas las visitas de dos o más páginas vistas, dividido por el número total de visitas de dos o más páginas vistas.

Tráfico nacional:

Audiencia/difusión correspondiente a España medida en base a los datos de las direcciones IP registradas por el sistema de medición.

7. Opinión

De OJDinteractiva, la división de INFORMACIÓN Y CONTROL DE PUBLICACIONES S.A.:

Hemos examinado la información facilitada por el editor del medio electrónico para el periodo que comprende la presente certificación.

Nuestro examen se ha realizado de acuerdo con las normas y procedimientos establecidos en las Normas Técnicas para el Control de los Medios Electrónicos de Comunicación.

En nuestra opinión, la presente acta presenta razonablemente la difusión/audiencia registrada por este medio electrónico.

ADVERTENCIA:

El trabajo de OJDinteractiva, la división de INFORMACIÓN Y CONTROL DE PUBLICACIONES S.A (INTROL) se limita a la realización de pruebas para la revisión de los datos de recuento suministrados por el editor con la finalidad de expresar una opinión sobre la razonabilidad de dichos datos de acuerdo con las Normas Técnicas para el control de los MEC.

Por tanto, INTROL no acepta responsabilidad alguna por las inexactitudes o errores que puedan existir en los datos de recuento. Tampoco acepta ninguna responsabilidad por la falsedad en los datos de recuento recibidos del editor, ni por otros datos de medición que no están incluidos en el análisis.

- 2023

OJDinteractiva